

様式第2号

空き家情報バンク登録カード ※太枠内のみ記入してください

登録No.	2606-1-1	区分	<input checked="" type="checkbox"/> 売買 <input type="checkbox"/> 賃貸		分類	<input type="checkbox"/> 住宅 <input checked="" type="checkbox"/> 住宅及び土地		
物件所在地	あわら市花乃杜 2-14-3				建築年	昭和62年8月		
希望価格	(売買)1080 万円			<input type="checkbox"/> 敷金() <input type="checkbox"/> 礼金()				
	(賃貸)円/月			<input type="checkbox"/> 保証金() <input type="checkbox"/> 管理費()				
物件の概要	面積		構造			売買の場合		
	土地	353.82 m ²	<input checked="" type="checkbox"/> 木造 <input type="checkbox"/> 軽量鉄骨造 <input type="checkbox"/> 鉄骨 <input type="checkbox"/> 鉄筋コンクリート <input type="checkbox"/> その他 ()			補修の要否	補修の費用負担	
	建物	1階	98.81 m ²	駐車場	<input checked="" type="checkbox"/> 有(2台)		<input type="checkbox"/> 補修は不要 <input checked="" type="checkbox"/> 多少の補修必要 <input type="checkbox"/> 大幅な補修必要 <input type="checkbox"/> 現在補修中	<input type="checkbox"/> 所有者負担 <input checked="" type="checkbox"/> 入居者負担 <input type="checkbox"/> その他()
		2階	35.48 m ²		<input type="checkbox"/> 無			
	間取り	【記入例】4LDK トイレ 1,2 階(洋式)、ユニットバス リビング10 畳、洋間 6 畳×3 和室 6 畳×1			主要施設までの距離	<input checked="" type="checkbox"/> 駅 芦原温泉 (1.920km) <input checked="" type="checkbox"/> バス停 金津坂ノ下 (0.823km) <input checked="" type="checkbox"/> コンビニ ファミリーマート金津花乃杜店 (1.025km) <input checked="" type="checkbox"/> 小学校 あわら市立金津小学校 (0.657km) <input checked="" type="checkbox"/> 中学校 あわら市立金津中学校 (1.930km) <input checked="" type="checkbox"/> その他 あわら市立金津こども園 (0.930km) <input checked="" type="checkbox"/> その他 ゲンキー 金津店 (1.083km)		
		5LDK LDK13.4 帖、和室 4.8 帖・6.4 帖・6.4 帖・6.4 帖、洋室 10.2 帖、トイレ 1F、UB1F						
利用状況	<input type="checkbox"/> 自らが居住 <input type="checkbox"/> 放置(年) <input type="checkbox"/> 別荘 <input checked="" type="checkbox"/> その他 (空き家)	水道	<input checked="" type="checkbox"/> 有、 <input type="checkbox"/> 無					
		下水	<input checked="" type="checkbox"/> 公共下水 <input type="checkbox"/> 浄化槽 <input type="checkbox"/> その他()					
		熱源	<input type="checkbox"/> 都市ガス <input type="checkbox"/> プロパンガス <input checked="" type="checkbox"/> オール電化					
物件の特徴	【PR 等】							
特記事項	【道路幅、都市計画区域内・外、用途地域、建ぺい率、容積率、借手に対する要望事項等】 接道情報: 東・幅員 6m・公道・接面 24.8m、南・幅員 6m・公道・14m 2018 年リフォーム済み(浴室、トイレ、洗面所、給湯器)							
問合せ先 (仲介宅建業者)	〒910-0122		住所	福井市石盛町 812				
	名称	まいほむ株式会社		TEL	0776-50-2743			
	免許番号	国土交通大臣(1)第 10870 号						

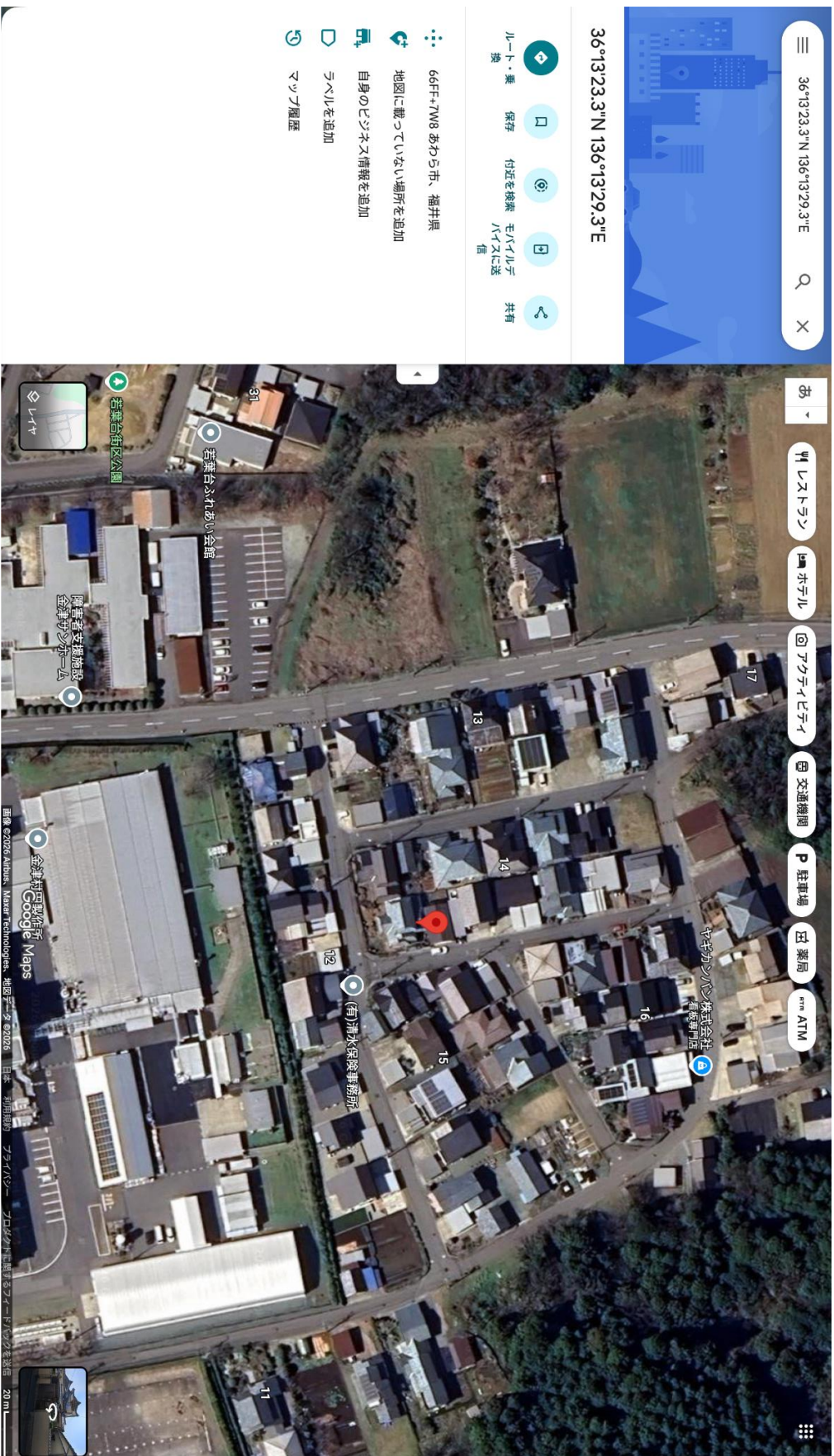

位置図

間取り図

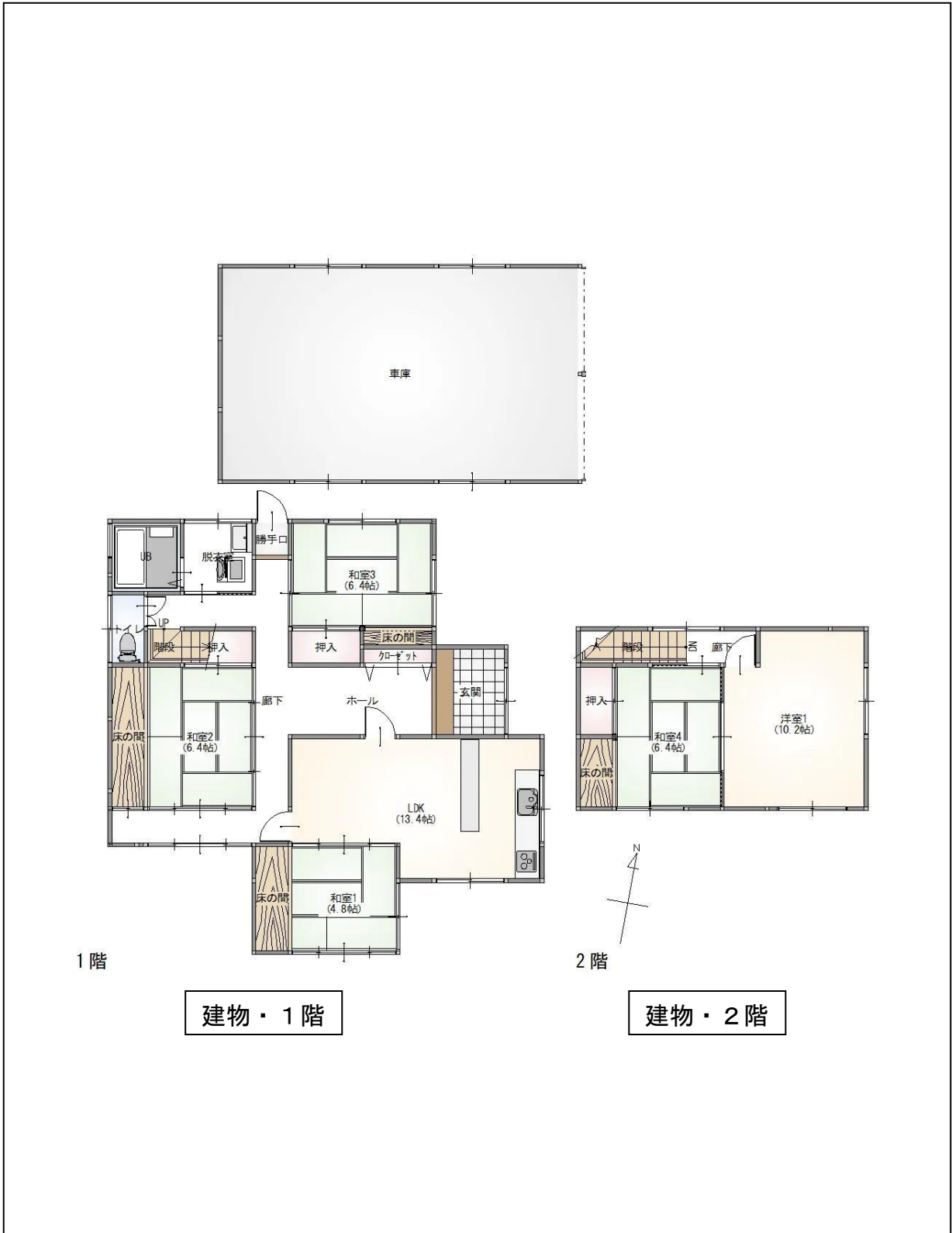

写 真（外観・内観）

