

様式第2号

空き家情報バンク登録カード

※太枠内のみ記入してください

登録No.	2604-2	区分	<input checked="" type="checkbox"/> 売買 <input type="checkbox"/> 賃貸	分類	<input type="checkbox"/> 住宅 <input checked="" type="checkbox"/> 住宅及び土地	
物件所在地	あわら市東温泉1丁目602			建築年	昭和60年8月10日	
希望価格	(売買)	450 万円	<input type="checkbox"/> 敷金() <input type="checkbox"/> 礼金()			
	(賃貸)	円/月	<input type="checkbox"/> 保証金() <input type="checkbox"/> 管理費()			
物件の概要	面積		構造		売買の場合	
	土地	50.6坪	<input checked="" type="checkbox"/> 木造 <input type="checkbox"/> 軽量鉄骨造		補修の要否	
		167.23㎡	<input type="checkbox"/> 鉄骨 <input type="checkbox"/> 鉄筋コンクリート		補修の費用負担	
	建物	1階	112.65㎡	駐車場	<input type="checkbox"/> 有(台)	
		2階	34.1坪		<input checked="" type="checkbox"/> 無	
		2階	59.09㎡	車庫	<input type="checkbox"/> 有 <input checked="" type="checkbox"/> 無	
17.9坪			主要施設までの距離			
間取り	【記入例】4LDK トイレ1,2階(洋式)、ユニットバス リビング10畳、洋間6畳×3 和室6畳×1			<input type="checkbox"/> 駅 あわら湯の町 (0.6km) <input type="checkbox"/> バス停 (km) <input type="checkbox"/> スーパー ベッグベリ-芦原 (1.3km) <input type="checkbox"/> コンビニ セブンイレブン (0.5 km) <input type="checkbox"/> 市(町)役所 (km) <input type="checkbox"/> 小学校 芦原小学校 (0.57km) <input type="checkbox"/> 中学校 芦原中学校 (1.5km) <input type="checkbox"/> 病院 木村病院 (1.7km) <input type="checkbox"/> その他 福井銀行芦原支店 (0.5km) <input type="checkbox"/> その他 (km)		
利用状況	<input type="checkbox"/> 自らが居住 <input checked="" type="checkbox"/> 放置(2年) <input type="checkbox"/> 別荘 <input type="checkbox"/> その他 ()	水道	<input checked="" type="checkbox"/> 有、 <input type="checkbox"/> 無			
		下水	<input checked="" type="checkbox"/> 公共下水 <input type="checkbox"/> 浄化槽 <input type="checkbox"/> その他()			
		熱源	<input type="checkbox"/> 都市ガス <input checked="" type="checkbox"/> プロパンガス <input type="checkbox"/> オール電化			
物件の特徴	【PR等】 空き家期間も定期的に管理が行われ、手入れが行き届いている物件です。					
特記事項	【道路幅、都市計画区域内・外、用途地域、建ぺい率、容積率、借手に対する要望事項等】 ・現在2階は賃貸をしているため、売却時期は相談 ・1階の内見は随時対応可					
問合せ先 (仲介宅建業者)	住所		あわら市市姫1-26-11			
	名称 免許番号	平本商事有限会社 福井県知事(1)第1749号		TEL	0776-73-0631	

※上記内容については、すべて公開いたします

位置図



間取り図

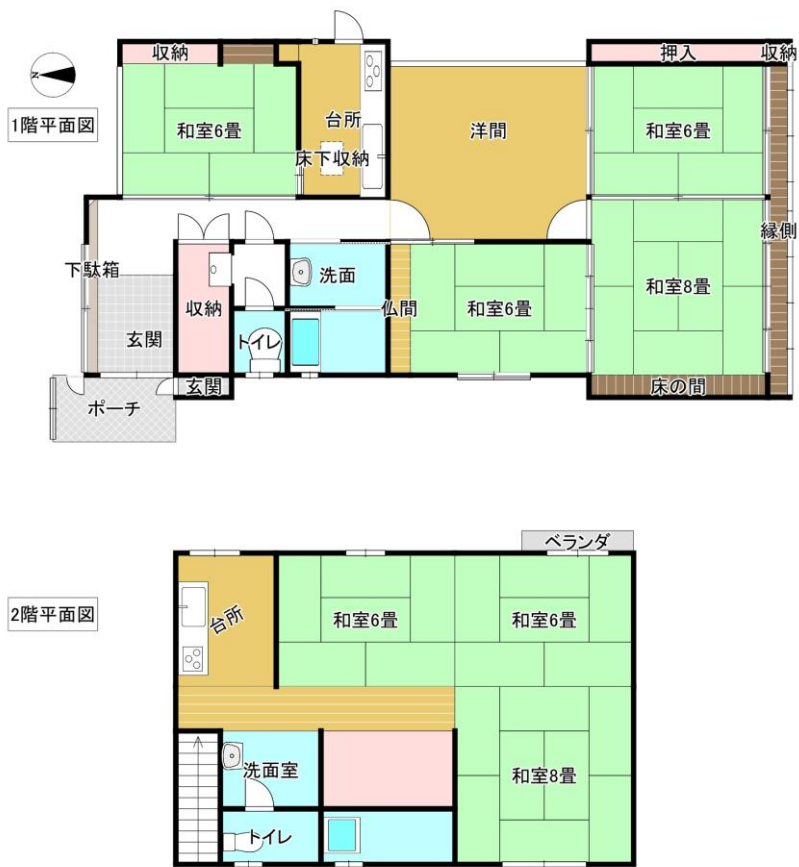

写 真 (外観・内観)



