

登録No.	2510-5-1	区分	<input checked="" type="checkbox"/> 売買 <input type="checkbox"/> 賃貸		分類	<input type="checkbox"/> 住宅 <input checked="" type="checkbox"/> 住宅及び土地		
物件所在地	舟津 14-36				建築年	S26,33,48		
希望価格	(売買) 300 万円			<input type="checkbox"/> 敷金() <input type="checkbox"/> 礼金()				
	(賃貸) 円/月			<input type="checkbox"/> 保証金() <input type="checkbox"/> 管理費()				
物件の概要	面積		構造			売買の場合		
	土地	96.99 坪	<input checked="" type="checkbox"/> 木造 <input type="checkbox"/> 軽量鉄骨造			補修の要否		
		320.66 m ²	<input type="checkbox"/> 鉄骨 <input type="checkbox"/> 鉄筋コンクリート			補修の費用負担		
	建物	1 階	167.13 m ²	駐車場	<input checked="" type="checkbox"/> 有 (2 台)		<input type="checkbox"/> 補修は不要 <input checked="" type="checkbox"/> 多少の補修必要 <input type="checkbox"/> 大幅な補修必要 <input type="checkbox"/> 現在補修中	<input type="checkbox"/> 所有者負担 <input checked="" type="checkbox"/> 入居者負担 <input type="checkbox"/> その他 ()
		2 階	50.55 坪		<input type="checkbox"/> 無			
		20.17 坪	車庫	<input type="checkbox"/> 有 <input checked="" type="checkbox"/> 無				
間取り	【記入例】4LDK トイレ1,2階(洋式)、ユニットバス リビング10畳、洋間6畳×3 和室6畳×1 11DK、トイレ1階(洋式)×2、ユニットバス、台所×2、 和室×10、洋室×1			主要施設までの距離	<input checked="" type="checkbox"/> 駅 <u>あわら湯のまち駅</u> (1.1km) <input checked="" type="checkbox"/> スーパー <u>ハニー BigBellyMarket 芦原</u> (0.19km) <input checked="" type="checkbox"/> コンビニ <u>ファミリーマート舟津店</u> (0.3km) <input checked="" type="checkbox"/> 市役所 <u>あわら市役所分室</u> (1.6km) <input checked="" type="checkbox"/> 小学校 <u>芦原小学校</u> (1.2km) <input checked="" type="checkbox"/> 中学校 <u>芦原中学校</u> (0.75km) <input checked="" type="checkbox"/> 病院 <u>坂井医院</u> (0.35km)			
利用状況	<input type="checkbox"/> 自らが居住 <input type="checkbox"/> 放置(年) <input type="checkbox"/> 別荘 <input checked="" type="checkbox"/> その他 (ほぼ毎日管理)		水道		<input checked="" type="checkbox"/> 有、 <input type="checkbox"/> 無			
			下水		<input checked="" type="checkbox"/> 公共下水 <input type="checkbox"/> 浄化槽			
			熱源		<input type="checkbox"/> 都市ガス <input checked="" type="checkbox"/> プロパンガス <input type="checkbox"/> オール電化			
物件の特徴	【PR等】 あわら温泉の中心からほど近く、食品スーパー・ドラッグストアなども近隣に立地しております。 補修は必要となりますが、部屋数も多く、色々な用途でお使いいただける物件です。							
特記事項	【道路幅、都市計画区域内・外、用途地域、建ぺい率、容積率、借手に対する要望事項等】 家財は処分したのちにお引渡しさせていただきます。 補修必要箇所: 玄関、1階床、屋根瓦、畳の表替え、障子張替え、水回り等							
問合せ先 (仲介宅建業者)	〒910-0122		住所	福井市石盛町 812				
	名称	まいほむ株式会社		TEL	0776-50-2743			
	免許番号	国土交通大臣(1)第 10870 号						

※上記内容については、すべて公開いたします

位置図

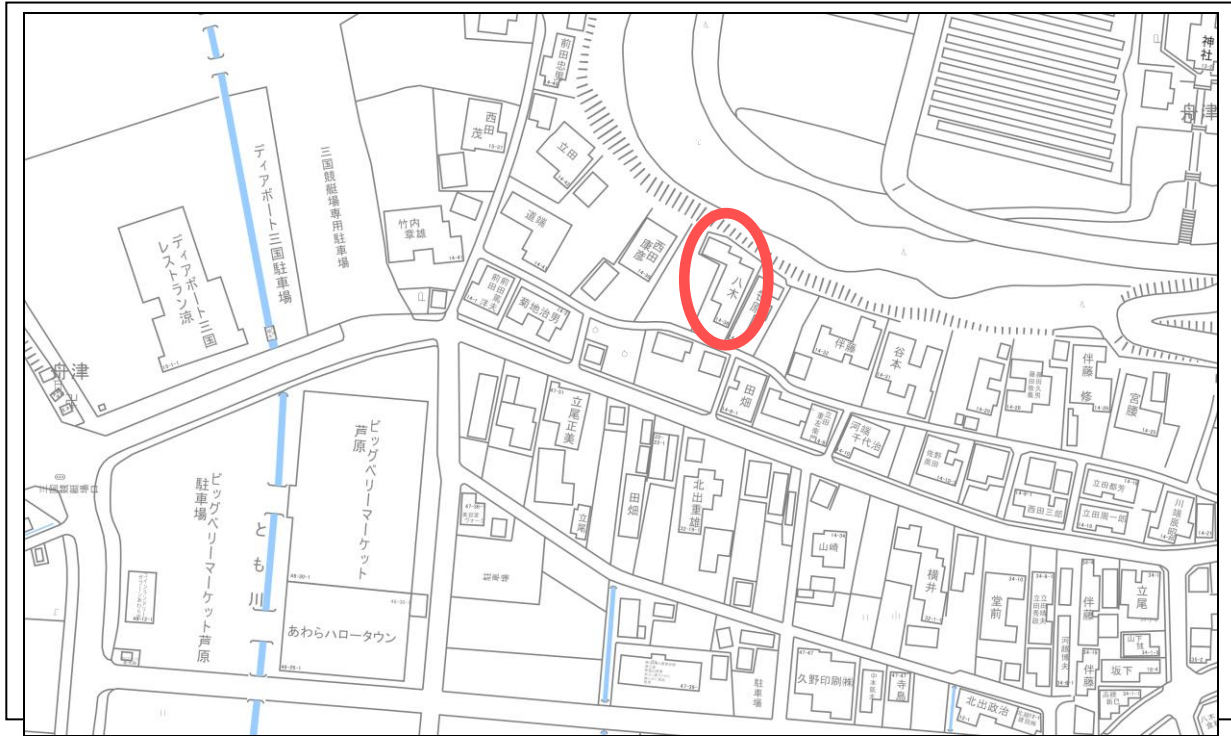

○ 記入については、目印となる建物、道路、河川等の名称も併せて記入してください。

間取り図

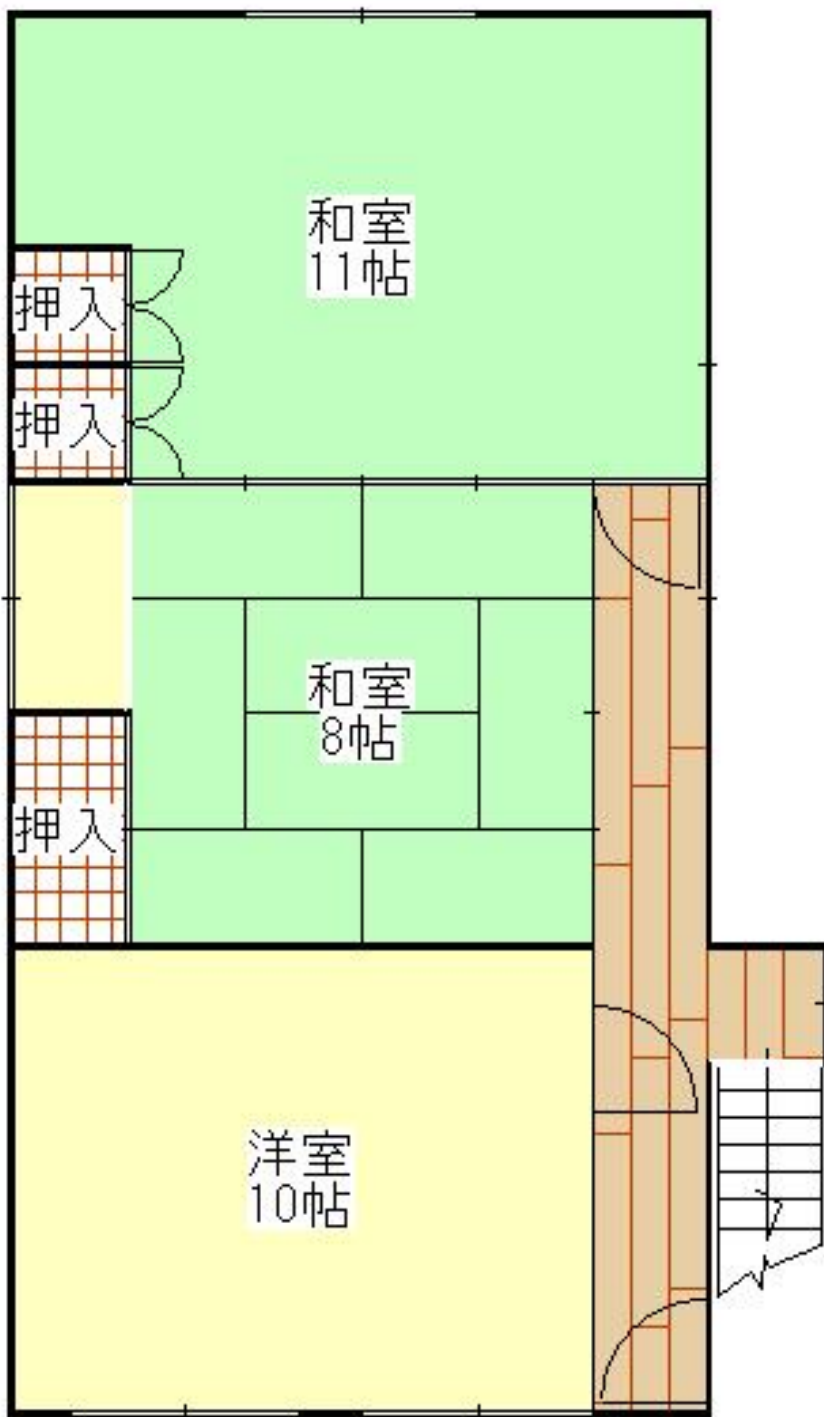

2階



写真 (外観・内観)





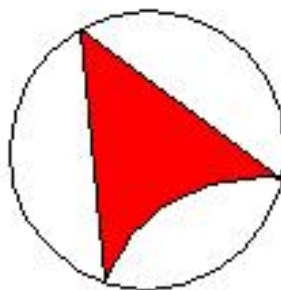
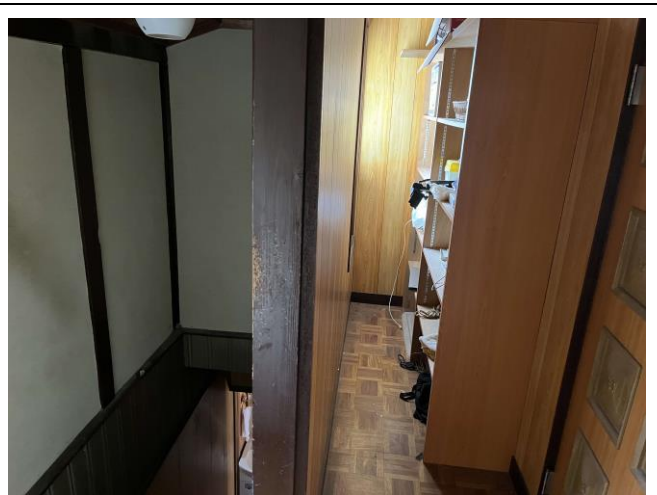

○情報の充実を図る為、多くの写真掲載をお願いします。外観写真だけでなく、内部の写真も掲載してください。