

| | | | | | | | | |
|------------------|---|----------------|---|--|---|---|--|--|
| 登録No. | 2406-2 | 区分 | ■ 売買 ■ 賃貸 | | 分類 | ■ 住宅 (土地は借地) | | |
| 物件所在地 | あわら市二面4丁目402 | | | | 建築年 | 昭和52年 | | |
| 希望価格 | (売買) | 200 | 万円 | □敷金() □礼金() | | | | |
| | (賃貸) | 48,000 | 円/月 | □保証金() □管理費() | | | | |
| 物件の概要 | 面積 | | 構造 | | | 売買の場合 | | |
| | 土地 | 33坪 | <input checked="" type="checkbox"/> 木造 <input type="checkbox"/> 軽量鉄骨造 <input type="checkbox"/> 鉄骨 <input type="checkbox"/> 鉄筋コンクリート <input type="checkbox"/> その他() | | | 補修の可否 | | |
| | | 109.51㎡ | | | | 補修の費用負担 | | |
| | 建物 | 1階 | 49.31㎡ | 駐車場 <input checked="" type="checkbox"/> 有 (2台) <input type="checkbox"/> 無 | <input type="checkbox"/> 補修は不要 <input checked="" type="checkbox"/> 多少の補修必要 <input type="checkbox"/> 大幅な補修必要 <input type="checkbox"/> 現在補修中 | <input type="checkbox"/> 所有者負担 <input type="checkbox"/> 入居者負担 <input type="checkbox"/> その他 () | | |
| | | 2階 | 14.91坪 | | | | | |
| | | | 30.87㎡ | 車庫 <input type="checkbox"/> 有 <input checked="" type="checkbox"/> 無 | | | | |
| 間取り | 【記入例】4LDK トイレ1,2階(洋式)、ユニットバス リビング10畳、洋間6畳×3 和室6畳×1 3DK、トイレ(洋式)、バス、和室6帖×2、和室4.5帖 | | | 主要施設までの距離 | <input checked="" type="checkbox"/> 駅 あわら湯のまち駅 (0.65km) <input checked="" type="checkbox"/> スーパー ハニーbigbellymarket 芦原 (1.5km) <input checked="" type="checkbox"/> コンビニ ローソンあわら舟津店 (0.85km) <input checked="" type="checkbox"/> 市役所 あわら市役所分室 (0.6km) <input checked="" type="checkbox"/> 小学校 芦原小学校 (0.9km) <input checked="" type="checkbox"/> 中学校 芦原中学校 (1.7km) <input checked="" type="checkbox"/> 病院 柴田医院 (0.1km) <input type="checkbox"/> その他 (km) <input type="checkbox"/> その他 (km) | | | |
| 利用状況 | <input type="checkbox"/> 自らが居住 <input type="checkbox"/> 放置(年) <input type="checkbox"/> 別荘 <input checked="" type="checkbox"/> その他 (管理はしているが10年以上居住していない) | 水道 | <input checked="" type="checkbox"/> 有、 <input type="checkbox"/> 無 | | | | | |
| | | 下水 | <input checked="" type="checkbox"/> 公共下水 <input type="checkbox"/> 浄化槽 <input type="checkbox"/> その他() | | | | | |
| | | 熱源 | <input type="checkbox"/> 都市ガス <input checked="" type="checkbox"/> プロパンガス <input type="checkbox"/> オール電化 | | | | | |
| 物件の特徴 | 【PR等】 駅近まちなか物件！賃貸も売買もどちらも可！！ | | | | | | | |
| 特記事項 | 【道路幅、都市計画区域内・外、用途地域、建ぺい率、容積率、借手に対する要望事項等】 | | | | | | | |
| 問合せ先 (仲介宅建業者) | 住所 | | あわら市春宮1丁目8-14 | | | | | |
| | 名称 | 株式会社 福井リジック | | | TEL | 0776-43-0148 | | |
| | 免許番号 | 福井県知事(1)第1722号 | | | | | | |

位置図

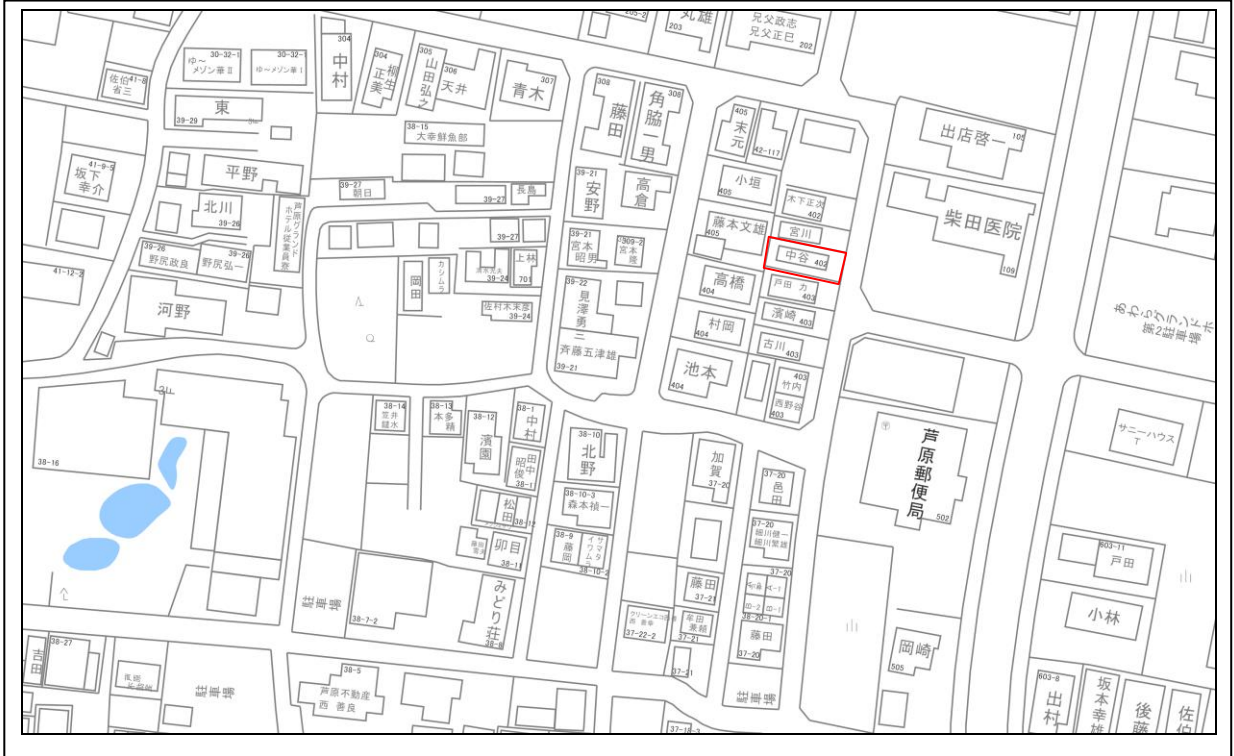

間取り図



写真 (外観・内観)



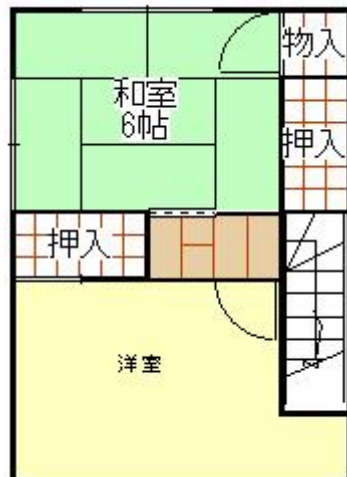
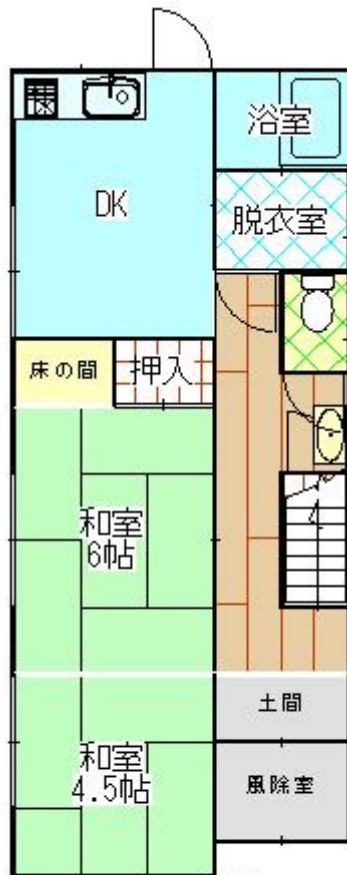
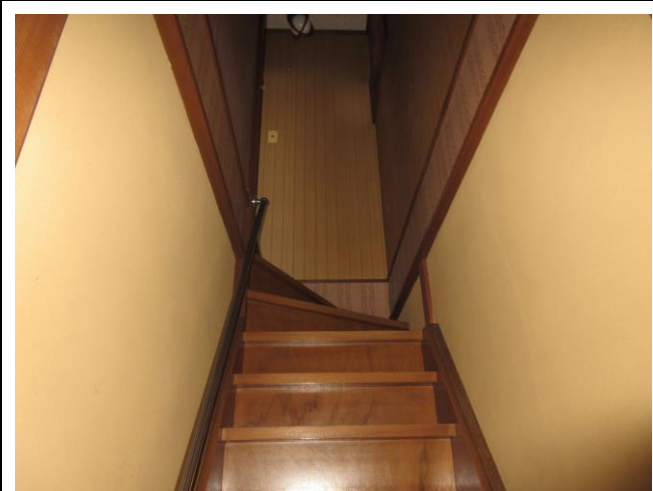
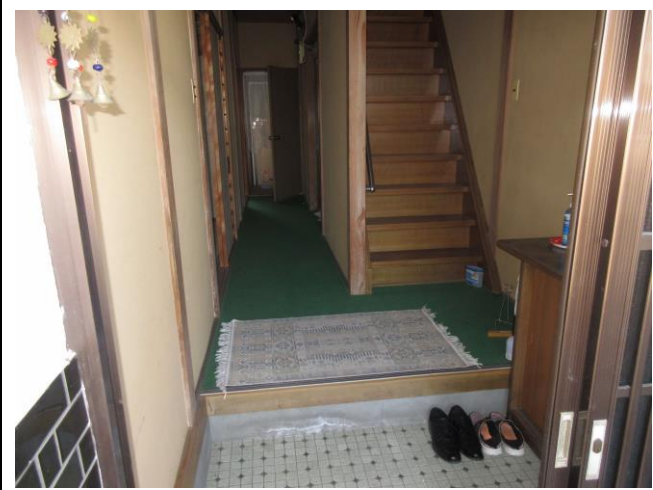

○情報の充実を図る為、多くの写真掲載をお願いします。外観写真だけでなく、内部の写真も掲載してください。