

登録No.	2404-4	区分	<input type="checkbox"/> 売買 <input checked="" type="checkbox"/> 賃貸		分類	<input type="checkbox"/> 住宅 <input checked="" type="checkbox"/> 住宅及び土地		
物件所在地	あわら市二面45字23番2				建築年	昭和 44 年		
希望価格	(売買) 万円		■敷金( 86,000円 ) ■礼金( 43,000円 )					
	(賃貸) 43,000 円/月		□保証金( ) □管理費( )					
物件の概要	面積		構造			売買の場合		
	土地	約45坪(借地) m <sup>2</sup>		■ 木造 □ 軽量鉄骨造 □ 鉄骨 □ 鉄筋コンクリート □ その他( )			補修の要否	補修の費用負担
		建物	1階	62.59 m <sup>2</sup>	駐車場	■有 ( 軽1 台) □無		<input type="checkbox"/> 補修は不要
	2階		18.93 坪	車庫		□有 □無		<input type="checkbox"/> 多少の補修必要
	階		24.63 m <sup>2</sup>				<input type="checkbox"/> 大幅な補修必要	<input type="checkbox"/> その他 ( )
	間取り	7.45 坪					<input type="checkbox"/> 現在補修中	
		【記入例】4LDK トイレ1,2階(洋式)、ユニットバス リビング10畳、洋間6畳×3 和室6畳×1 1階 ダイニングキッチン、風呂、トイレ、和室8畳×1 1、洋室6畳×1 2階 和室4.5畳×1、6畳×1					主要施設までの距離	■ 駅 えちぜん鉄道「あわら湯のまち」(1km)
					□ バス停 _____ ( km)	■ スーパー ビックベリー _____ ( 740m)		
					■ コンビニ ファミリーマート _____ ( 260m)	□ 市(町)役所 _____ ( km)		
					■ 小学校 あわら小学校 _____ ( 1km)	■ 中学校 あわら中学校 _____ ( 850m)		
					□ 病院 _____ ( km)	■ その他 セントピアあわら _____ ( 460m)		
					■ その他 福井銀行 _____ ( 570m)			
物件の特徴	【PR等】 物置あり(6.04 m <sup>2</sup> ) コンビニまで徒歩約4分、駅・温泉・銀行なども徒歩圏内で便利な住環境です。							
特記事項	【道路幅、都市計画区域内・外、用途地域、建ぺい率、容積率、借手に対する要望事項等】 借主によるケーブルTVの契約及び月額利用料が必要です。							
問合せ先 (仲介宅建業者)	〒913-0048		住所	坂井市三国町緑ヶ丘4丁目 15-35				
	名称 免許番号	株式会社 西陣 福井県知事(9)908号			TEL	(0776)82-7600		

# 位置図

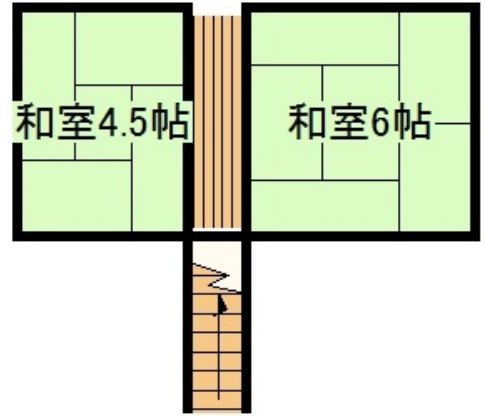

間取り図

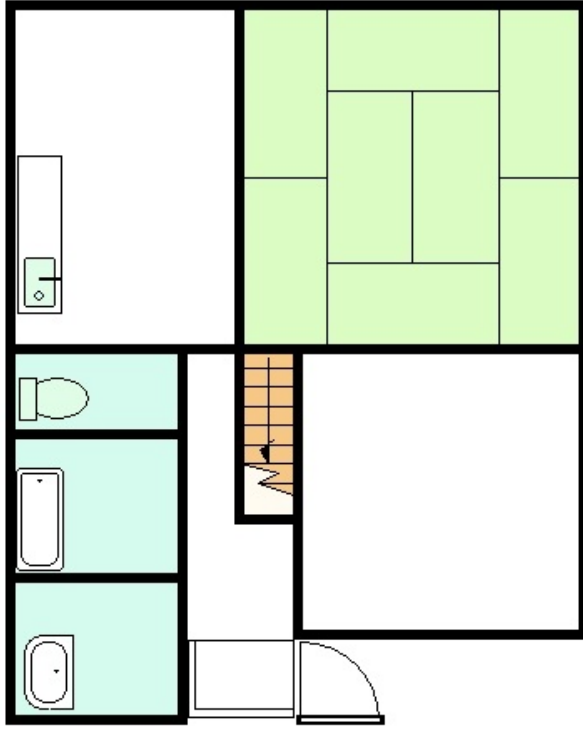

写 真 (外観・内観)

