

登録No.	2404-1	区分	<input checked="" type="checkbox"/> 売買 <input type="checkbox"/> 賃貸		分類	<input type="checkbox"/> 住宅 <input checked="" type="checkbox"/> 住宅及び土地		
物件所在地	あわら市二面1丁目1006番				建築年	昭和 52年築		
希望価格	(売買)	1,000 万円		<input type="checkbox"/> 敷金() <input type="checkbox"/> 礼金()				
	(賃貸)	円/月		<input type="checkbox"/> 保証金() <input type="checkbox"/> 管理費()				
物件の概要	面積		構造			売買の場合		
	土地	128.86坪	<input checked="" type="checkbox"/> 木造 <input type="checkbox"/> 軽量鉄骨造			補修の要否		
		426.00m ²	<input type="checkbox"/> 鉄骨 <input type="checkbox"/> 鉄筋コンクリート			補修の費用負担		
	建物	1階	160.26m ²	駐車場	<input checked="" type="checkbox"/> 有 (4 台)		<input type="checkbox"/> 補修は不要 <input type="checkbox"/> 多少の補修必要 <input type="checkbox"/> 大幅な補修必要 <input checked="" type="checkbox"/> 現在補修中	<input type="checkbox"/> 所有者負担 <input type="checkbox"/> 入居者負担 <input type="checkbox"/> その他 ()
		2階	m ²		<input type="checkbox"/> 無			
		坪	車庫	<input type="checkbox"/> 有 <input type="checkbox"/> 無				
間取り	【記入例】4LDK トイレ1,2階(洋式)、ユニットバス リビング10畳、洋間6畳×3 和室6畳×1 ----- 1階、6LDK トイレ×2(様式・和式) 浴室×1、 ダイニングキッチン8畳、リビング6畳、和室6畳×4 和室10畳×1 洋室6畳×1			主要施設までの距離	<input checked="" type="checkbox"/> 駅 えちぜん鉄道「あわら温泉駅」(0.9km) <input type="checkbox"/> バス停 _____ (km) <input checked="" type="checkbox"/> スーパー ビッグベリー 芦原店 (1.3km) <input checked="" type="checkbox"/> コンビニ セブンイレブン (0.8km) <input checked="" type="checkbox"/> 市役所 あわら市役所 (4.0km) <input checked="" type="checkbox"/> 小学校 芦原小学校 (1.0km) <input checked="" type="checkbox"/> 中学校 芦原中学校 (1.5km) <input checked="" type="checkbox"/> 病院 木村病院 (2.4km) <input checked="" type="checkbox"/> その他 あわら郵便局 (0.2km) <input type="checkbox"/> その他 _____ (km)			
利用状況	<input type="checkbox"/> 自らが居住		水道		<input checked="" type="checkbox"/> 有、 <input type="checkbox"/> 無			
	<input checked="" type="checkbox"/> 放置(年)		下水		<input checked="" type="checkbox"/> 公共下水 <input type="checkbox"/> 浄化槽			
	<input type="checkbox"/> 別荘		<input type="checkbox"/> その他()					
<input type="checkbox"/> その他 ()		熱源	<input type="checkbox"/> 都市ガス <input checked="" type="checkbox"/> プロパンガス					
<input type="checkbox"/> オール電化								
物件の特徴	【PR等】 駐車場4台付、平屋建て、大家族向け							
特記事項	【道路幅、都市計画区域内・外、用途地域、建ぺい率、容積率、借手に対する要望事項等】 接道東側約16m、接面約15.3m、非線引区域、用途地域:無指定地域、建ぺい率60%、容積率200% 現在、建物は、改修工事中。 建物現在登記中、昭和62年12月14日に建物増築あり。							
問合せ先 (仲介宅建業者)	〒910-0852		住所	福井市松城町5-8				
	名称	有限会社シティプランニング			TEL	(0776)54-7207		
	免許番号	福井県知事(5)1355号						

位置図

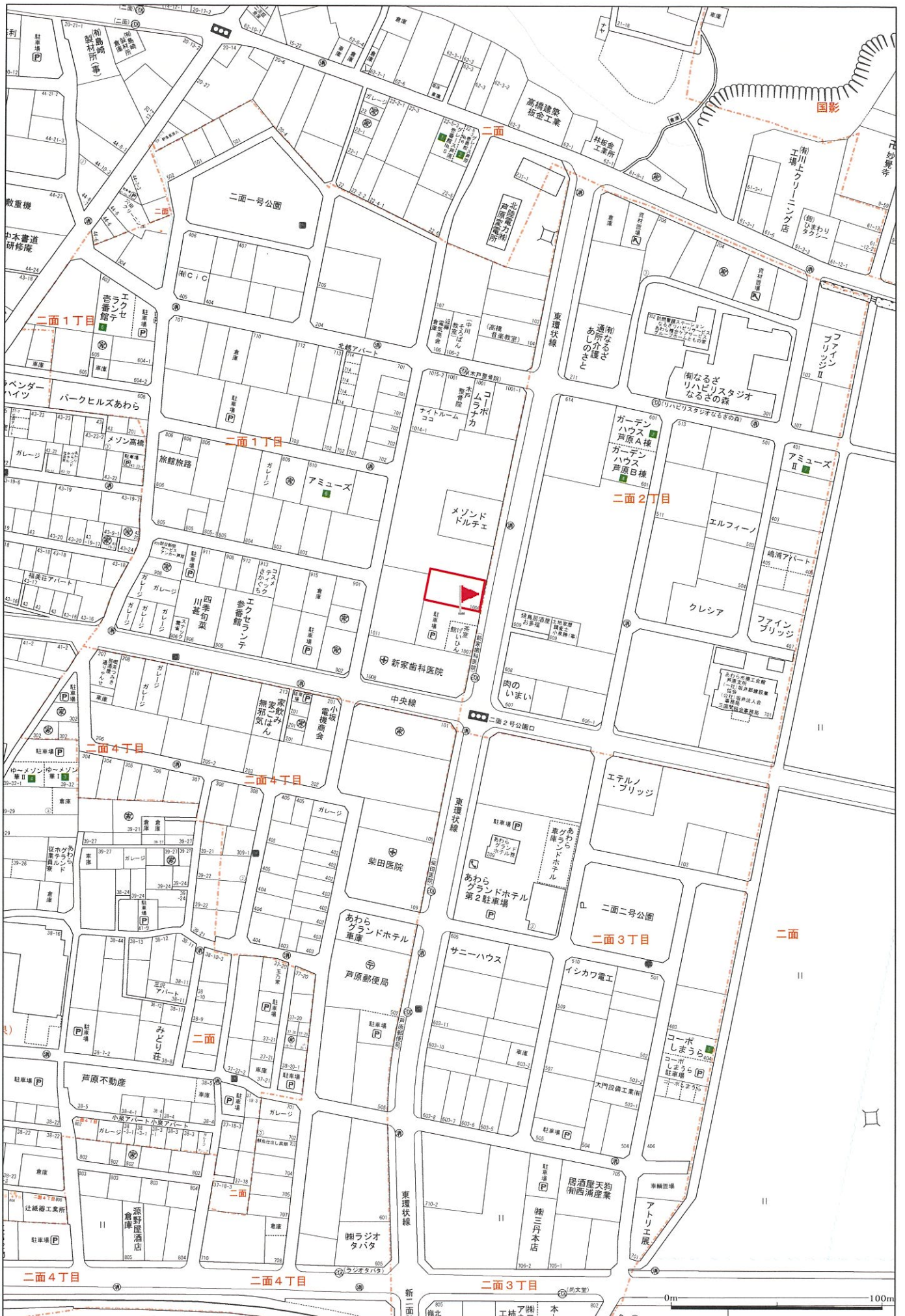

○ 記入については、目印となる建物、道路、河川等の名称も併せて記入してください。



間取り図

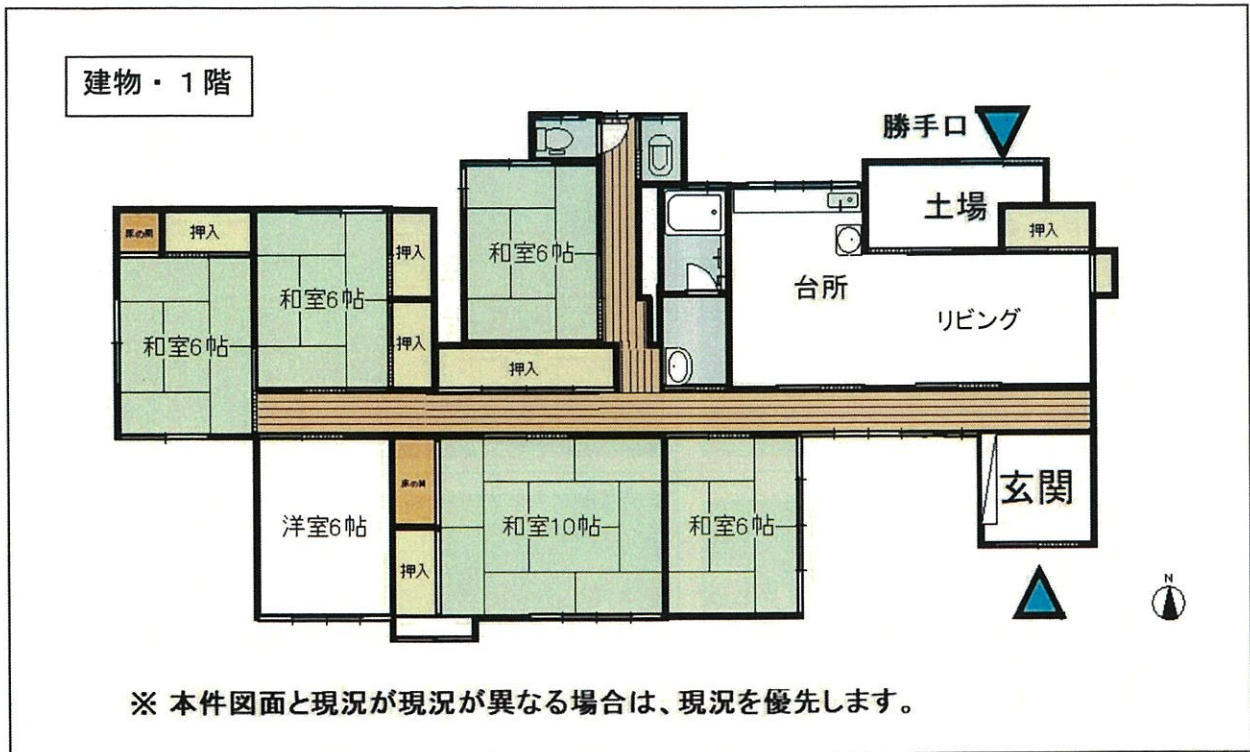

○ わかりやすい間取り図作成をお願いします。手書きの場合、方眼紙等を活用してください。

写真 (外観・内観)

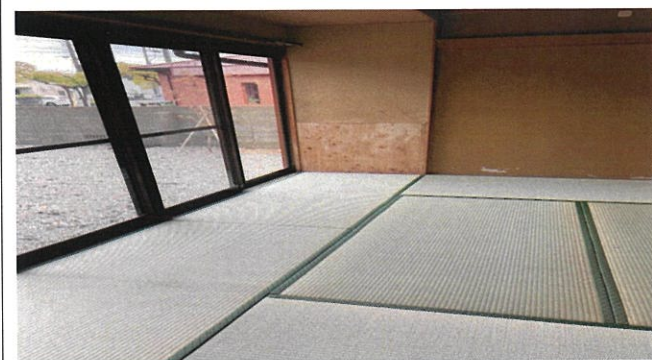
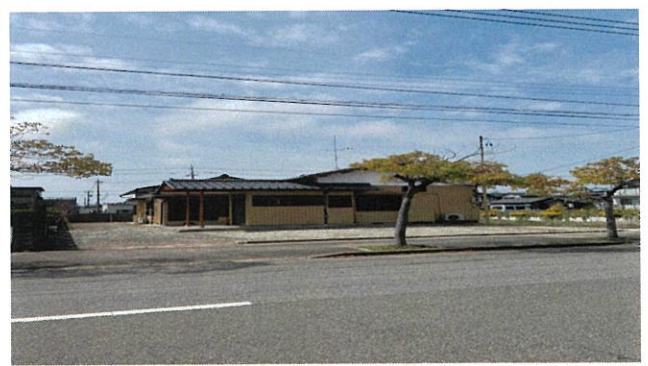

○情報の充実を図る為、多くの写真掲載をお願いします。外観写真だけでなく、内部の写真も掲載してください。

写真 (外観・内観)



○情報の充実を図る為、多くの写真掲載をお願いします。外観写真だけでなく、内部の写真も掲載してください。