

登録No.	2401-2	区分	<input checked="" type="checkbox"/> 売買 <input type="checkbox"/> 賃貸		分類	<input type="checkbox"/> 住宅 <input checked="" type="checkbox"/> 住宅及び土地				
物件所在地	あわらし河間9-5				建築年	昭和25年				
希望価格	(売買)	270	万円	<input type="checkbox"/> 敷金() <input type="checkbox"/> 礼金()						
	(賃貸)		円/月	<input type="checkbox"/> 保証金() <input type="checkbox"/> 管理費()						
物件の概要	面積		構造			売買の場合				
	土地	68.98 坪	<input checked="" type="checkbox"/> 木造 <input type="checkbox"/> 軽量鉄骨造 <input type="checkbox"/> 鉄骨 <input type="checkbox"/> 鉄筋コンクリート <input type="checkbox"/> その他()			補修の要否				
		228.07 m ²				<input type="checkbox"/> 補修は不要 <input checked="" type="checkbox"/> 多少の補修必要 <input type="checkbox"/> 大幅な補修必要 <input type="checkbox"/> 現在補修中		補修の費用負担		
	建物	1 階	122.54 m ²	駐車場 <input type="checkbox"/> 有 (台) <input checked="" type="checkbox"/> 無	<input checked="" type="checkbox"/> 所有者負担 <input checked="" type="checkbox"/> 入居者負担 <input type="checkbox"/> その他 ()					
		2 階	m ²				車庫 <input type="checkbox"/> 有 <input checked="" type="checkbox"/> 無			
	間取り	【記入例】4LDK トイレ1,2階(洋式)、ユニットバス リビング10畳、洋間6畳×3 和室6畳×1 5DK、トイレ1階(様式)、浴室、和室12.5帖×1、 和室10帖×1、和室4.5帖×2、洋室4.5帖×1			主要施設までの距離	<input checked="" type="checkbox"/> 駅 えちぜん鉄道 本荘駅 (1.9km) <input checked="" type="checkbox"/> バス停 金津・本荘線 河間 (41m) <input checked="" type="checkbox"/> スーパー Aコープジェスタ イーザ店 (2.4km) <input checked="" type="checkbox"/> コンビニ ファミリーマート芦原下番店 (2km) <input checked="" type="checkbox"/> 市役所 あわらし市役所 (4.9km) <input checked="" type="checkbox"/> 小学校 本荘小学校 (1km) <input checked="" type="checkbox"/> 中学校 芦原中学校 (3.8km) <input checked="" type="checkbox"/> 病院 藤田医院 (1.4km)				
利用状況	<input type="checkbox"/> 自らが居住 <input type="checkbox"/> 放置(年) <input type="checkbox"/> 別荘 <input checked="" type="checkbox"/> その他 (月1回管理)	水道	<input checked="" type="checkbox"/> 有、 <input type="checkbox"/> 無 <input checked="" type="checkbox"/> 公共下水 <input type="checkbox"/> 浄化槽 <input type="checkbox"/> その他()			<input type="checkbox"/> その他 (km) <input type="checkbox"/> その他 (km)				
		下水								
		熱源	<input type="checkbox"/> 都市ガス <input checked="" type="checkbox"/> プロパンガス <input type="checkbox"/> オール電化							
物件の特徴	【PR等】 広い屋根裏あり(2階)。									
特記事項	【道路幅、都市計画区域内・外、用途地域、建ぺい率、容積率、借手に対する要望事項等】 増築部分あり。									
問合せ先 (仲介宅建業者)	(株)福井リジック		住所	あわらし春宮1丁目8-14						
	名称 免許番号	福井県知事(1) 第1722号		TEL	0776-43-0148					

位置図



間取り図



写 真 (外観・内観)





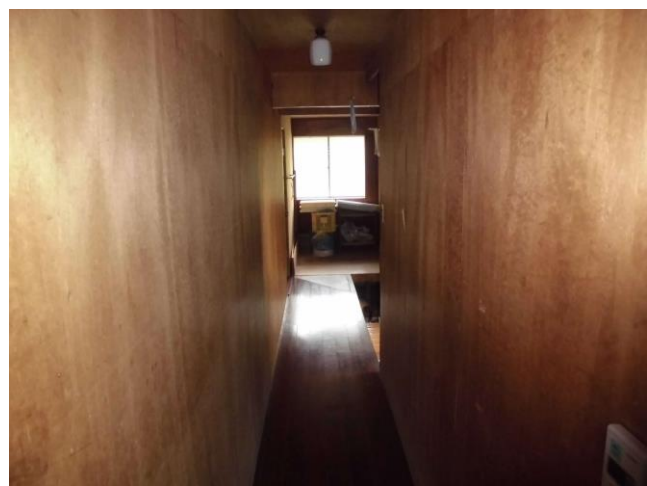

○情報の充実を図る為、多くの写真掲載をお願いします。外観写真だけでなく、内部の写真も掲載してください。