

登録No.	2311-3	区分	<input checked="" type="checkbox"/> 売買 <input type="checkbox"/> 賃貸		分類	<input type="checkbox"/> 住宅 <input checked="" type="checkbox"/> 住宅及び土地		
物件所在地	あわら市市姫二丁目 21-14				建築年	平成3年 不明月 (築 32 年)		
希望価格	(売買) 1600 万円			<input type="checkbox"/> 敷金() <input type="checkbox"/> 礼金()				
	(賃貸) 円/月			<input type="checkbox"/> 保証金() <input type="checkbox"/> 管理費()				
物件の概要	面積		構造			売買の場合		
	土地	100.46 坪	<input checked="" type="checkbox"/> 木造 <input type="checkbox"/> 軽量鉄骨造 <input type="checkbox"/> 鉄骨 <input type="checkbox"/> 鉄筋コンクリート <input type="checkbox"/> その他 ()			補修の可否		
		332.12 m ²				補修の費用負担		
	建物	1 階	162.68 m ²	駐車場 <input checked="" type="checkbox"/> 有 (1 台) <input type="checkbox"/> 無	<input type="checkbox"/> 補修は不要 <input checked="" type="checkbox"/> 多少の補修必要 <input type="checkbox"/> 大幅な補修必要 <input type="checkbox"/> 現在補修中		<input type="checkbox"/> 所有者負担 <input checked="" type="checkbox"/> 入居者負担 <input type="checkbox"/> その他 ()	
		2 階	m ²					
	間取り	【記入例】4LDK トイレ1,2階(洋式)、ユニットバス リビング10畳、洋間6畳×3 和室6畳×1			主要施設までの距離	<input checked="" type="checkbox"/> 駅 JR 芦原温泉駅 (1.6 km) <input checked="" type="checkbox"/> スーパー ビッグベリーマーケット (1 km) <input checked="" type="checkbox"/> コンビニ セブンイレブン (0.8 km) <input checked="" type="checkbox"/> 市(町)役所 本所 (0.6 km) <input checked="" type="checkbox"/> 小学校 金津小学校 (0.4 km) <input checked="" type="checkbox"/> 中学校 金津中学校 (0.8 km) <input checked="" type="checkbox"/> 病院 加納病院 (0.3 km) <input checked="" type="checkbox"/> その他 ホームセンターヤマキシ (0.6 km)		
1階建 4DK トイレ洋式、ユニットバス、2 ロガスコンロ 和室8帖×2(茶室)、6帖×1、洋室10帖×1 庭園								
利用状況	<input type="checkbox"/> 自らが居住 <input type="checkbox"/> 放置(年) <input type="checkbox"/> 別荘 <input checked="" type="checkbox"/> その他 (親族管理中)		水道	<input checked="" type="checkbox"/> 有、 <input type="checkbox"/> 無				
			下水	<input checked="" type="checkbox"/> 公共下水 <input type="checkbox"/> 浄化槽 <input type="checkbox"/> その他()				
			熱源	<input type="checkbox"/> 都市ガス <input checked="" type="checkbox"/> プロパンガス <input type="checkbox"/> オール電化				
物件の特徴	【PR等】 日本家屋(庭園付き) 閑静な住宅街に立地 別荘としての利用も OK							
特記事項	【道路幅、都市計画区域内・外、用途地域、建ぺい率、容積率、借手に対する要望事項等】 道路幅8m 接道17.2m 第一種住居地域 建ぺい率60% 容積率200% 建築確認済証及び検査済証なし							
問合せ先 (仲介宅建業者)			住所	福井県坂井市三国町覚善11号7番地2				
	名称	株式会社三国地所		TEL	0776-89-1933			
	免許番号	福井県知事(1)第1674号			mikunijisho@outlook.jp			

位置図

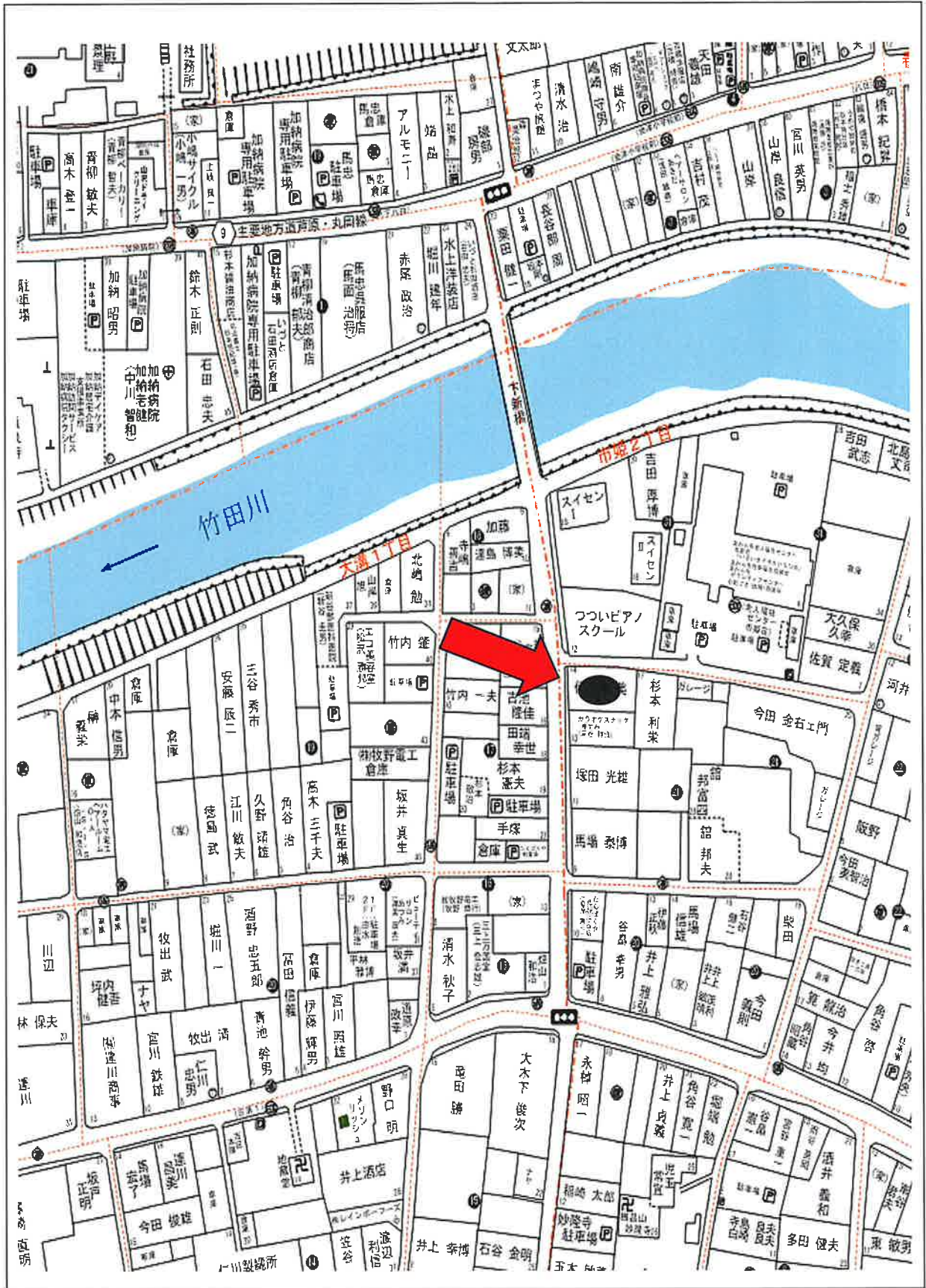

間取り図

建物・1階

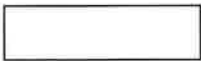
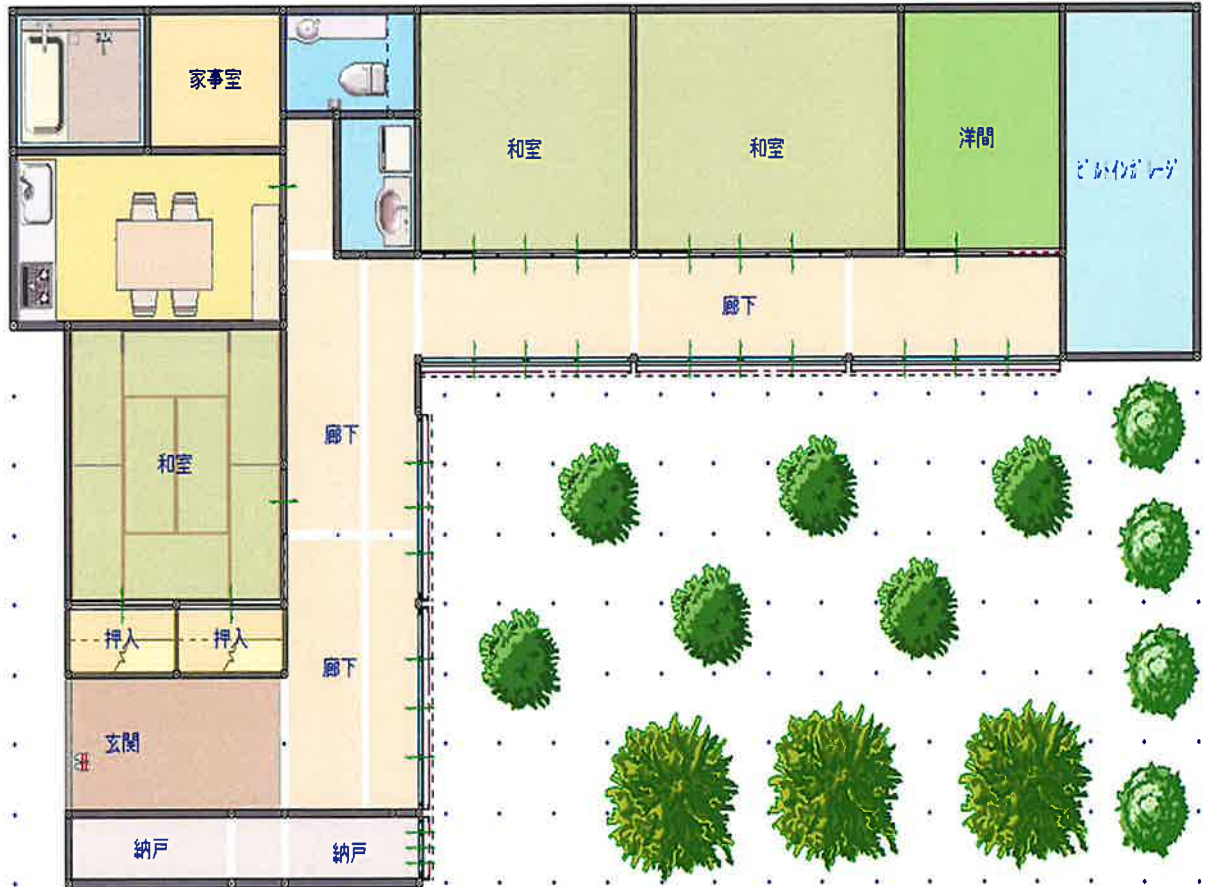

写 真 (外観・内観)



○情報の充実を図る為、多くの写真掲載をお願いします。外観写真だけでなく、内部の写真も掲載してください。

写 真 (外観・内観)

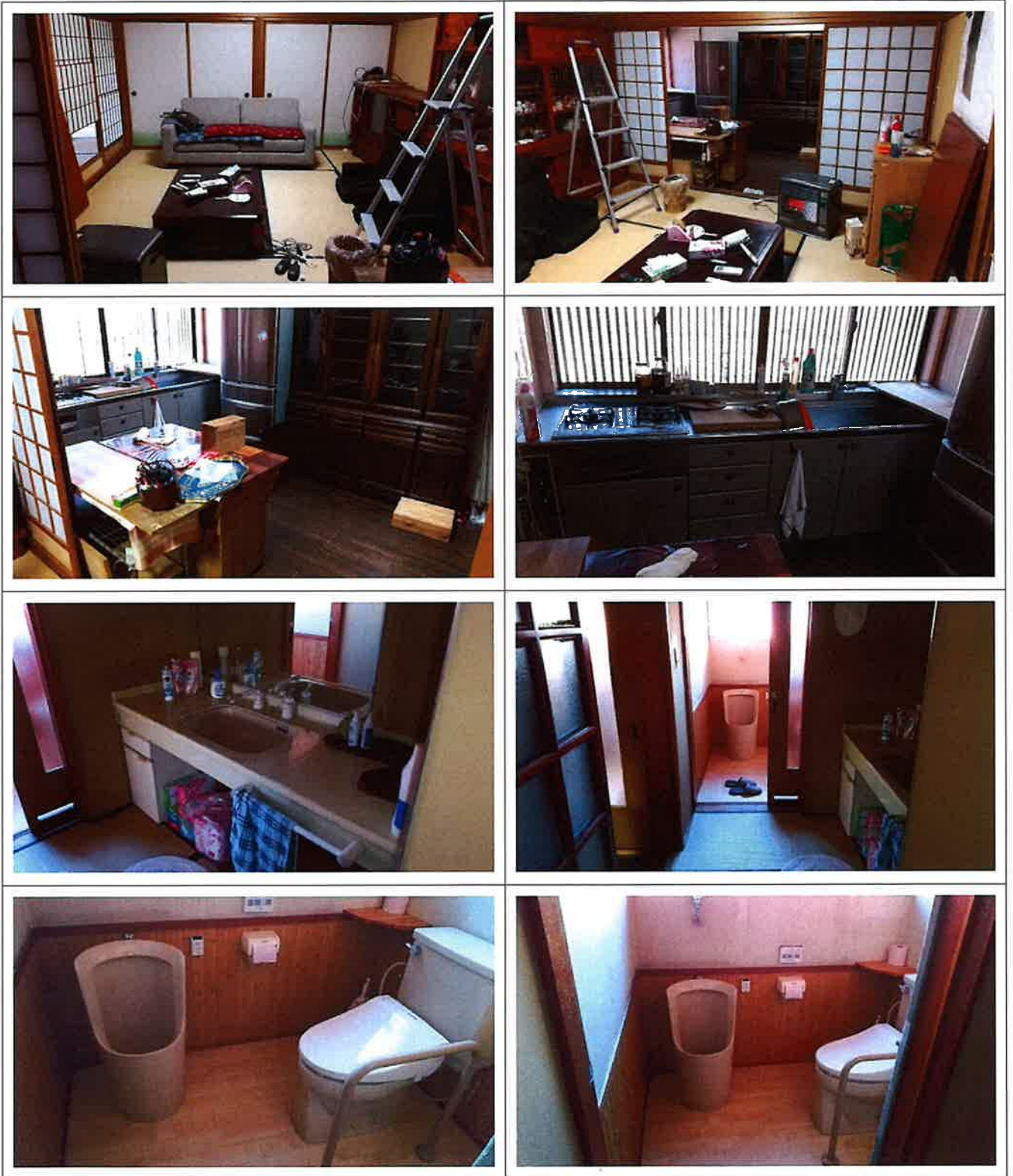

○情報の充実を図る為、多くの写真掲載をお願いします。外観写真だけでなく、内部の写真も掲載してください。

写 真 (外観・内観)



○情報の充実を図る為、多くの写真掲載をお願いします。外観写真だけでなく、内部の写真も掲載してください。

写 真 (外観・内観)



○情報の充実を図る為、多くの写真掲載をお願いします。外観写真だけでなく、内部の写真も掲載してください。