

登録No.	2305-3	区分	■ 売買		分類	■ 住宅及び土地	
物件所在地	あわら市清王 45-14-10				建築年		
希望価格	(売買) 1499 万円			□敷金() □礼金()			
	(賃貸) 円/月			□保証金() □管理費()			
物件の概要	面積		構造			売買の場合	
	土地	70.34 坪	<input checked="" type="checkbox"/> 木造 <input type="checkbox"/> 軽量鉄骨造 <input type="checkbox"/> 鉄骨 <input type="checkbox"/> 鉄筋コンクリート <input type="checkbox"/> その他()			補修の可否	
		232.50 m ²				補修の費用負担	
	建物	1 階	90.81 m ²	駐車場 <input checked="" type="checkbox"/> 有 (2台) <input type="checkbox"/> 無	<input checked="" type="checkbox"/> 補修は不要 <input type="checkbox"/> 所有者負担 <input checked="" type="checkbox"/> 入居者負担 <input type="checkbox"/> その他 ()		
		2 階	27.47 坪				
			43.83 m ²	車庫 <input type="checkbox"/> 有 <input type="checkbox"/> 無			
間取り	【記入例】4LDK トイレ1,2階(洋式)、ユニットバス リビング10畳、洋間6畳×3 和室6畳×1 5LDK トイレ1階(洋式)、ユニットバス リビング21.3畳、洋室7畳×2、洋室6畳×2、洋室11.3畳			主要施設までの距離	<input checked="" type="checkbox"/> 駅 芦原温泉駅 (1.8km) <input type="checkbox"/> バス停 (km) <input checked="" type="checkbox"/> スーパー bigbelly 高塚店 (1.1km) <input checked="" type="checkbox"/> コンビニ セブンイレブン市姫店 (2.3km) <input checked="" type="checkbox"/> 市役所 あわら市役所 (1.9km) <input checked="" type="checkbox"/> 小学校 金津小学校 (1.5km) <input checked="" type="checkbox"/> 中学校 金津中学校 (2.1km) <input checked="" type="checkbox"/> 病院 加納病院 (1.7km) <input type="checkbox"/> その他 (km) <input type="checkbox"/> その他 (km)		
利用状況	<input type="checkbox"/> 自らが居住 <input type="checkbox"/> 放置(年) <input type="checkbox"/> 別荘 <input checked="" type="checkbox"/> その他 (フルリノベーション済)	水道 <input checked="" type="checkbox"/> 有、 <input type="checkbox"/> 無 下水 <input checked="" type="checkbox"/> 公共下水 <input type="checkbox"/> 浄化槽 <input type="checkbox"/> その他() 熱源 <input type="checkbox"/> 都市ガス <input checked="" type="checkbox"/> プロパンガス <input type="checkbox"/> オール電化					
物件の特徴	【PR等】フルリノベーション済物件！家具付き！安心R住宅物件！						
特記事項	【道路幅、都市計画区域内・外、用途地域、建ぺい率、容積率、借手に対する要望事項等】						
問合せ先 (仲介宅建業者)	910-0122		住所		福井市石盛町 812 番地		
	名称	まいほむ株式会社			TEL	0776-50-2743	
	免許番号	福井県知事(1)第1665号					

位置図

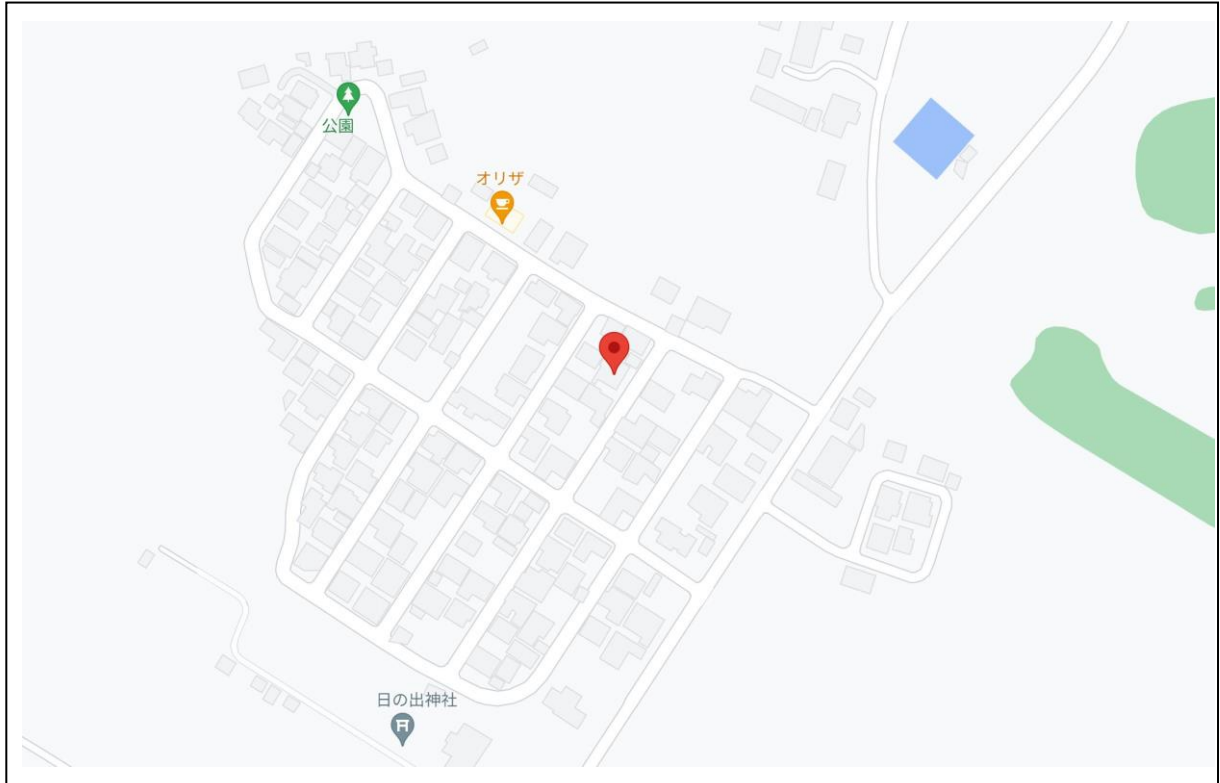

○ 記入については、目印となる建物、道路、河川等の名称も併せて記入してください。

間取り図

建物・1階

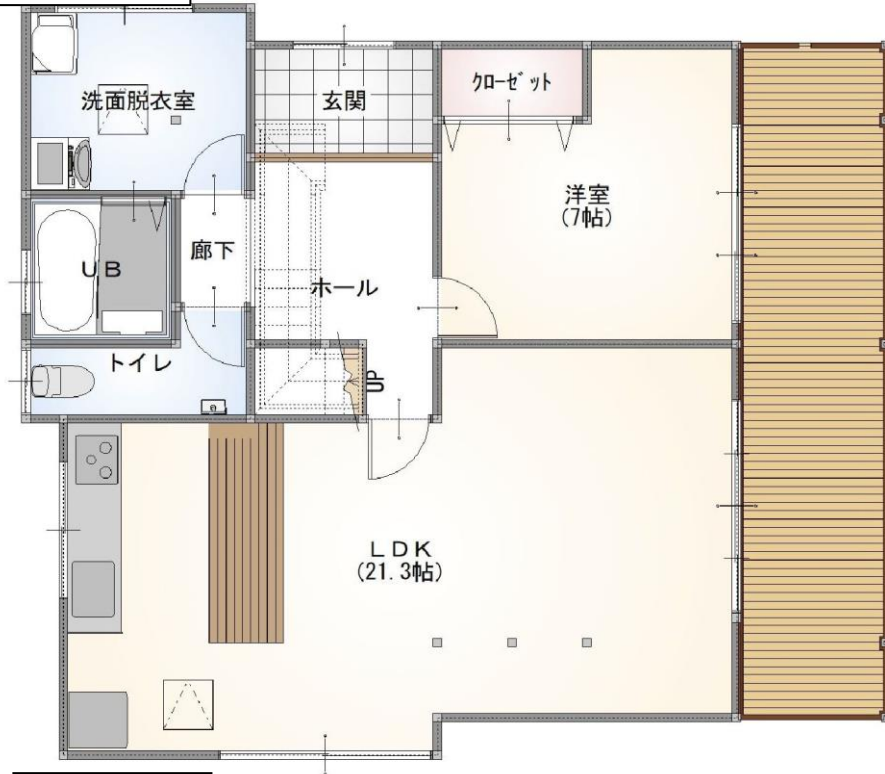

建物・2階

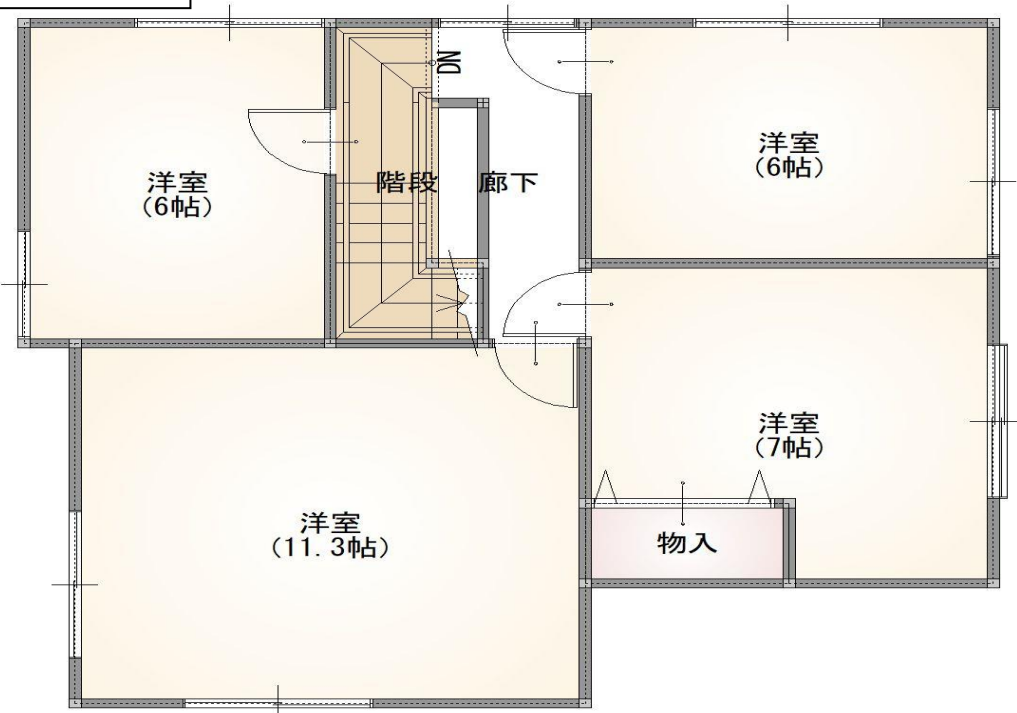

写 真 (外観・内観)



○情報の充実を図る為、多くの写真掲載をお願いします。外観写真だけでなく、内部の写真も掲載してください。