

登録No.	2305-1-3	区分	■ 売買		分類	■住宅及び土地		
物件所在	あわら市伊井 36-50-1				建築年	昭和 54 年 1 月		
希望価格	(売買) 680 万円			□敷金( ) □礼金( )				
	(賃貸) 円/月			□保証金( ) □管理費( )				
物件の概要	面積		構造			売買の場合		
	土地	37.82 坪	<input checked="" type="checkbox"/> 木造 <input type="checkbox"/> 軽量鉄骨造 <input type="checkbox"/> 鉄骨 <input type="checkbox"/> 鉄筋コンクリート <input type="checkbox"/> その他 ( )			補修の可否		
		125.00 m <sup>2</sup>				補修の費用負担		
	建物	1 階	50.51 m <sup>2</sup>	駐車場 <input checked="" type="checkbox"/> 有 (3 台) <input type="checkbox"/> 無	<input checked="" type="checkbox"/> 補修は不要 <input type="checkbox"/> 所有者負担 <input checked="" type="checkbox"/> 入居者負担 <input type="checkbox"/> その他 ( )			
		2 階	15.28 坪					
		14.25 坪	車庫 <input type="checkbox"/> 有 <input type="checkbox"/> 無					
間取り	【記入例】 4LDK トイレ 1,2 階(洋式)、ユニットバス リビング10 畳、洋間 6 畳×3 和室 6 畳×1 4LDK トイレ 1 階(洋式)、ユニットバス、リビング 12.9 畳 洋室 6 畳×2、洋室 4 畳、洋室 5.5 畳			主要施設までの距離	<input checked="" type="checkbox"/> 駅 芦原温泉駅 (3.0km) <input type="checkbox"/> バス停 ( km) <input checked="" type="checkbox"/> スーパー V-drug 金津店 (2.8km) <input checked="" type="checkbox"/> コンビニ ローソン金津菅野店(1.4km) <input checked="" type="checkbox"/> 市役所 あわら市役所 (3.5km) <input checked="" type="checkbox"/> 小学校 伊井小学校 (0.9km) <input checked="" type="checkbox"/> 中学校 金津中学校 (2.9km) <input checked="" type="checkbox"/> 病院 加納病院 (3.9km) <input type="checkbox"/> その他 ( km) <input type="checkbox"/> その他 ( km)			
利用状況	<input type="checkbox"/> 自らが居住 <input type="checkbox"/> 放置( 年) <input type="checkbox"/> 別荘 <input checked="" type="checkbox"/> その他 (リノベーション 12 月完了)	水道 <input checked="" type="checkbox"/> 有、 <input type="checkbox"/> 無 下水 <input checked="" type="checkbox"/> 公共下水 <input type="checkbox"/> 浄化槽 <input type="checkbox"/> その他( ) 熱源 <input type="checkbox"/> 都市ガス <input checked="" type="checkbox"/> プロパンガス <input type="checkbox"/> オール電化						
物件の特徴	【PR 等】フルリノベーション物件です！安心 R 住宅物件							
特記事項	【道路幅、都市計画区域内・外、用途地域、建ぺい率、容積率、借手に対する要望事項等】							
問合せ先 (仲介宅建業者)	住所		福井市石盛町 812 番地					
	名称	まいほむ株式会社			TEL	0776-50-2743		
	免許番号	福井県知事(2)第 1665 号						

# 位置図

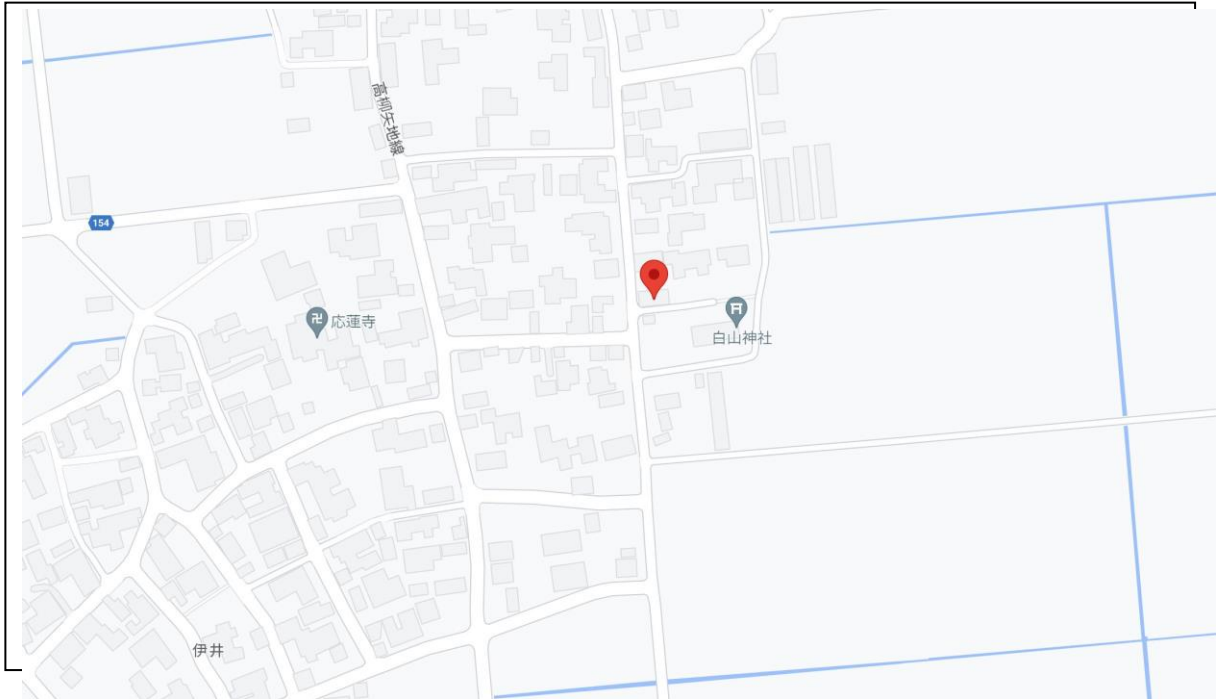

○ 記入については、目印となる建物、道路、河川等の名称も併せて記入してください。

# 間取り図

## 建物・1階



## 建物・2階



写真 (外観・内観)





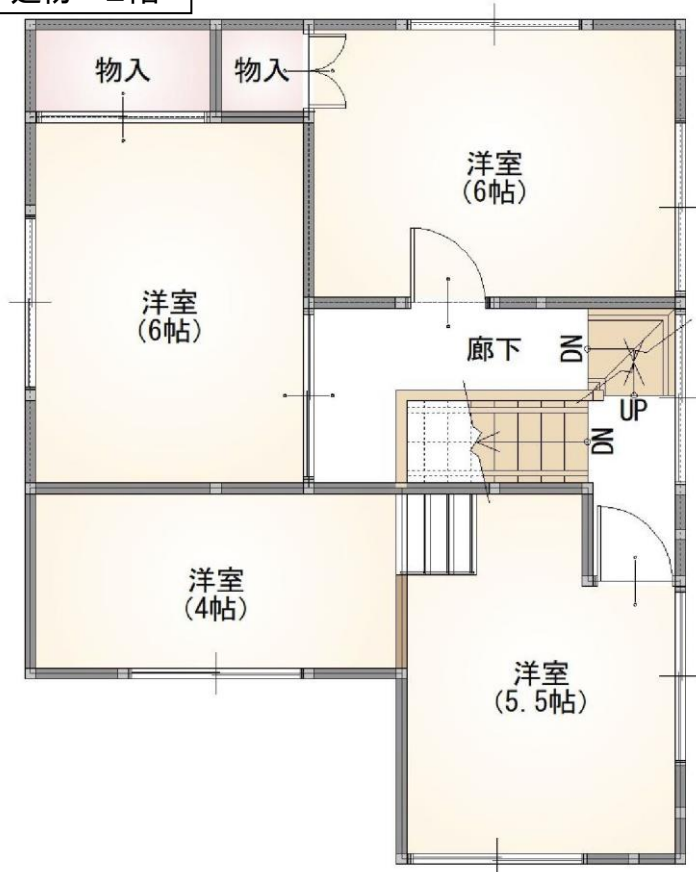
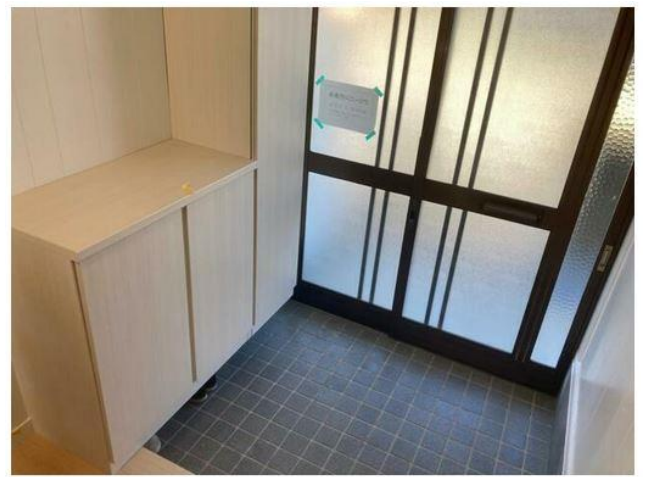

○情報の充実を図る為、多くの写真掲載をお願いします。外観写真だけでなく、内部の写真も掲載してください。