

登録No.	2205-2	区分	<input checked="" type="checkbox"/> 売買 <input type="checkbox"/> 賃貸		分類	<input type="checkbox"/> 住宅 <input checked="" type="checkbox"/> 住宅及び土地		
物件所在地	あわら市下金屋30字21番地8				建築年	平成8年4月		
希望価格	(売買) 450 万円			<input type="checkbox"/> 敷金() <input type="checkbox"/> 礼金() <input type="checkbox"/> 保証金() <input type="checkbox"/> 管理費()				
	(賃貸) 円/月							
物件の概要	面積		構造			売買の場合		
	土地	143.92坪	<input checked="" type="checkbox"/> 木造 <input type="checkbox"/> 軽量鉄骨造 <input type="checkbox"/> 鉄骨 <input type="checkbox"/> 鉄筋コンクリート <input type="checkbox"/> その他()			補修の要否		
		475.79㎡				<input type="checkbox"/> 補修は不要 <input checked="" type="checkbox"/> 多少の補修必要 <input type="checkbox"/> 大幅な補修必要 <input type="checkbox"/> 現在補修中		補修の費用負担
	建物	1階	39.60㎡	駐車場	<input checked="" type="checkbox"/> 有 (3台) <input type="checkbox"/> 無		<input type="checkbox"/> 所有者負担 <input checked="" type="checkbox"/> 入居者負担 <input type="checkbox"/> その他()	
		2階	11.97坪					
		2階	15.72㎡	4.75坪				
間取り	【記入例】4LDK トイレ1,2階(洋式)、ユニットバス リビング10畳、洋間6畳×3 和室6畳×1 1階・1LDK 2階・小屋裏部屋 トイレ、洗面、浴室、ミニキッチン			出風施設等の距離	<input type="checkbox"/> 駅 JR北陸線細呂木駅 (3 km) <input type="checkbox"/> バス停 _____ (km) <input type="checkbox"/> スーパー ハニービックマート (5.6 km) <input type="checkbox"/> コンビニ セブンイレブン (0.3km) <input type="checkbox"/> 市(町)役所 あわら市役所 (7 km) <input type="checkbox"/> 小学校 金津東 (5.3 km) <input type="checkbox"/> 中学校 金津 (7.0km) <input type="checkbox"/> 病院 坂井医院 (7 km) <input type="checkbox"/> その他 北陸道金津インター (0.9km) <input type="checkbox"/> その他 _____ (km)			
利用状況	<input type="checkbox"/> 自らが居住 <input checked="" type="checkbox"/> 放置(2 年) <input checked="" type="checkbox"/> 別荘 <input type="checkbox"/> その他 ()		水道		<input checked="" type="checkbox"/> 有、 <input type="checkbox"/> 無			
			下水		<input type="checkbox"/> 公共下水 <input checked="" type="checkbox"/> 浄化槽 <input type="checkbox"/> その他()			
			熱源		<input type="checkbox"/> 都市ガス <input checked="" type="checkbox"/> プロパンガス <input type="checkbox"/> オール電化			
物件の特徴	【PR等】北陸自動車道「金津インター」から車で3分。別荘用(セカンドハウス)として使用。							
特記事項	【道路幅、都市計画区域内・外、用途地域、建ぺい率、容積率、借手に対する要望事項等】 非線引区域・無指定・建ぺい率60%・容積率200%・西側12M道路に約20m接道。							
問合せ先 (仲介宅建業者)	住所		福井市東郷ニケ町24号21番地					
	名称 免許番号	スカイ不動産事務所 福井県知事(3)1543号			TEL	0776-41-4551		

間取り図

建物・1階

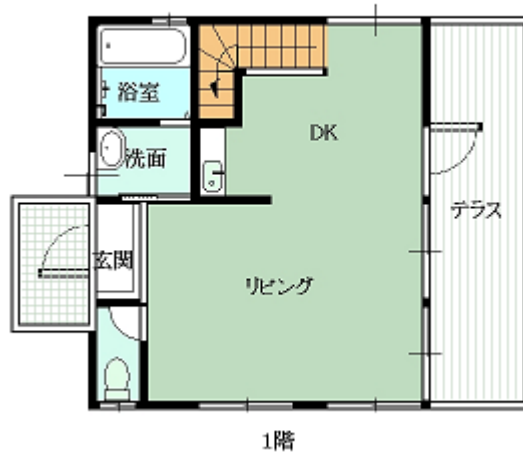

建物・2階



写真 (外観・内観)



○情報の充実を図る為、多くの写真掲載をお願いします。外観写真だけでなく、内部の写真も掲載してください