

登録No.	2202-1-1	区分	<input checked="" type="checkbox"/> 売買 <input type="checkbox"/> 賃貸		分類	<input type="checkbox"/> 住宅 <input checked="" type="checkbox"/> 住宅及び土地		
物件所在地	あわら市西温泉1丁目 406				建築年	昭和47年新築・昭和61年増築		
希望価格	(売買) 550 万円		<input type="checkbox"/> 敷金() <input type="checkbox"/> 礼金() <input type="checkbox"/> 保証金() <input type="checkbox"/> 管理費()					
	(賃貸) 円/月							
物件の概要	面積		構造		売買の場合			
	土地	61.67 坪	<input checked="" type="checkbox"/> 木造 <input type="checkbox"/> 軽量鉄骨造 <input type="checkbox"/> 鉄骨 <input type="checkbox"/> 鉄筋コンクリート <input type="checkbox"/> その他 ()		補修の要否		補修の費用負担	
		203.89 m ²			<input type="checkbox"/> 補修は不要 <input checked="" type="checkbox"/> 多少の補修必要 <input type="checkbox"/> 大幅な補修必要 <input type="checkbox"/> 現在補修中		<input type="checkbox"/> 所有者負担 <input checked="" type="checkbox"/> 入居者負担 <input type="checkbox"/> その他 ()	
	建物	1 階	127.22 m ²	駐車場	<input checked="" type="checkbox"/> 有 (2 台) <input type="checkbox"/> 無			
		2 階	38.48 坪				90.70 m ²	
	間取り	27.43 坪		車庫	<input checked="" type="checkbox"/> 有 <input type="checkbox"/> 無		主要施設までの距離 <input checked="" type="checkbox"/> 駅 えちぜん鉄道あわら湯のまち駅 (0.9km) <input checked="" type="checkbox"/> バス停 京福バス あわら湯のまち (0.9km) <input checked="" type="checkbox"/> スーパー ビッグベリーマーケット (1.5km) <input checked="" type="checkbox"/> コンビニ ローソンあわら舟津店 (0.9km) <input checked="" type="checkbox"/> 市(町)役所 あわら市役所 (4.7km) <input checked="" type="checkbox"/> 小学校 芦原小学校 (0.7km) <input checked="" type="checkbox"/> 中学校 芦原中学校 (1.8km) <input checked="" type="checkbox"/> 病院 西岡医院 (1.2km) <input checked="" type="checkbox"/> その他 ドラッグストア ゲンキー (1.3km) <input checked="" type="checkbox"/> その他 温泉入浴施設 セントピアあわら (1.1km) <input type="checkbox"/> その他 (km)	
【記入例】4LDK トイレ1,2階(洋式)、ユニットバス リビング10畳、洋間6畳×3 和室6畳×1 1階:和室8畳×2・和室6畳・和室4畳・台所・洗面脱衣所・浴室・トイレ(洋式・小便器)・ビルドインガレージ 2階:和室10畳・和室8畳×2・洋室約5畳・収納室約3畳・物干し部屋約2.5畳								
利用状況	<input type="checkbox"/> 自らが居住 <input checked="" type="checkbox"/> 放置(7 年) <input type="checkbox"/> 別荘 <input type="checkbox"/> その他 ()		水道	<input checked="" type="checkbox"/> 有、 <input type="checkbox"/> 無				
			下水	<input checked="" type="checkbox"/> 公共下水 <input type="checkbox"/> 浄化槽 <input type="checkbox"/> その他()				
			熱源	<input type="checkbox"/> 都市ガス <input checked="" type="checkbox"/> プロパンガス <input type="checkbox"/> ホール電化				
物件の特徴	【PR等】 家屋:インナーガレージ付き・2階に2.5畳程度の物干し部屋あり・庭付き 周辺環境:小・中学校近く : 芦原温泉直近のため温泉旅館等の日帰り入浴を気軽に利用できます							
特記事項	【道路幅、都市計画区域内・外、用途地域、建ぺい率、容積率、借手に対する要望事項等】							
問合せ先 (仲介宅建業者)	住所		福井県あわら市二面 38-5					
	名称	芦原不動産	TEL	090-4683-3497				
	免許番号	福井県知事(2)第 1597 号		0776-77-2700				

※上記内容については、すべて公開いたします

位置図

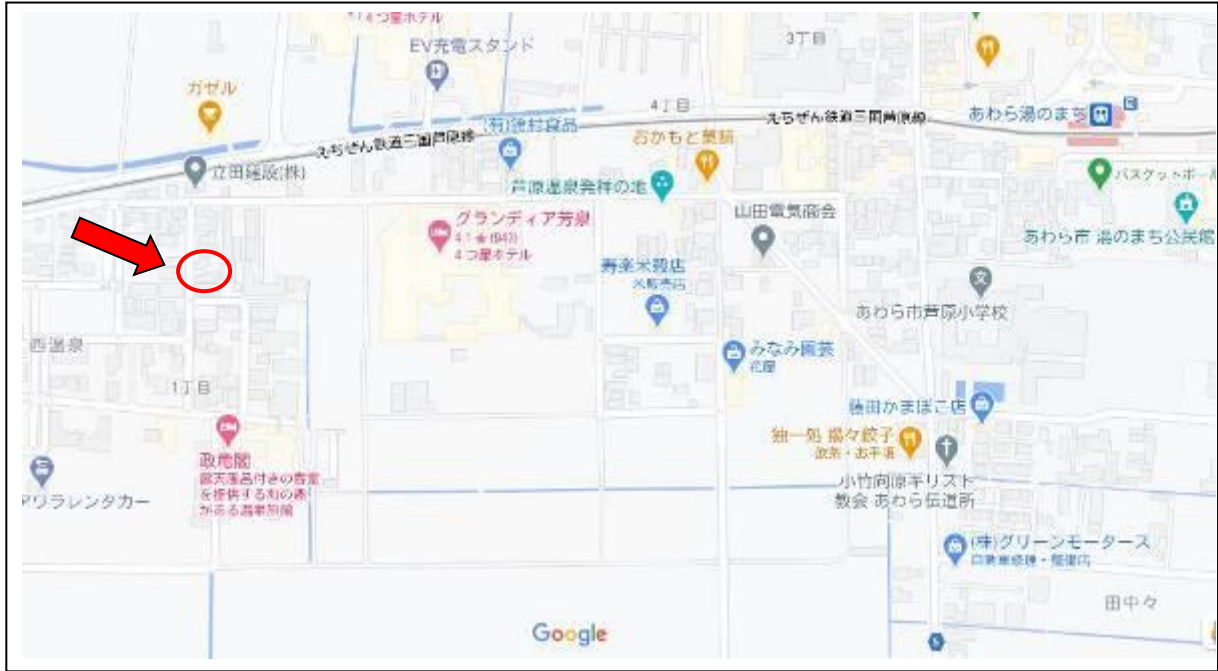

○ 記入については、目印となる建物、道路、河川等の名称も併せて記入してください。

間取り図

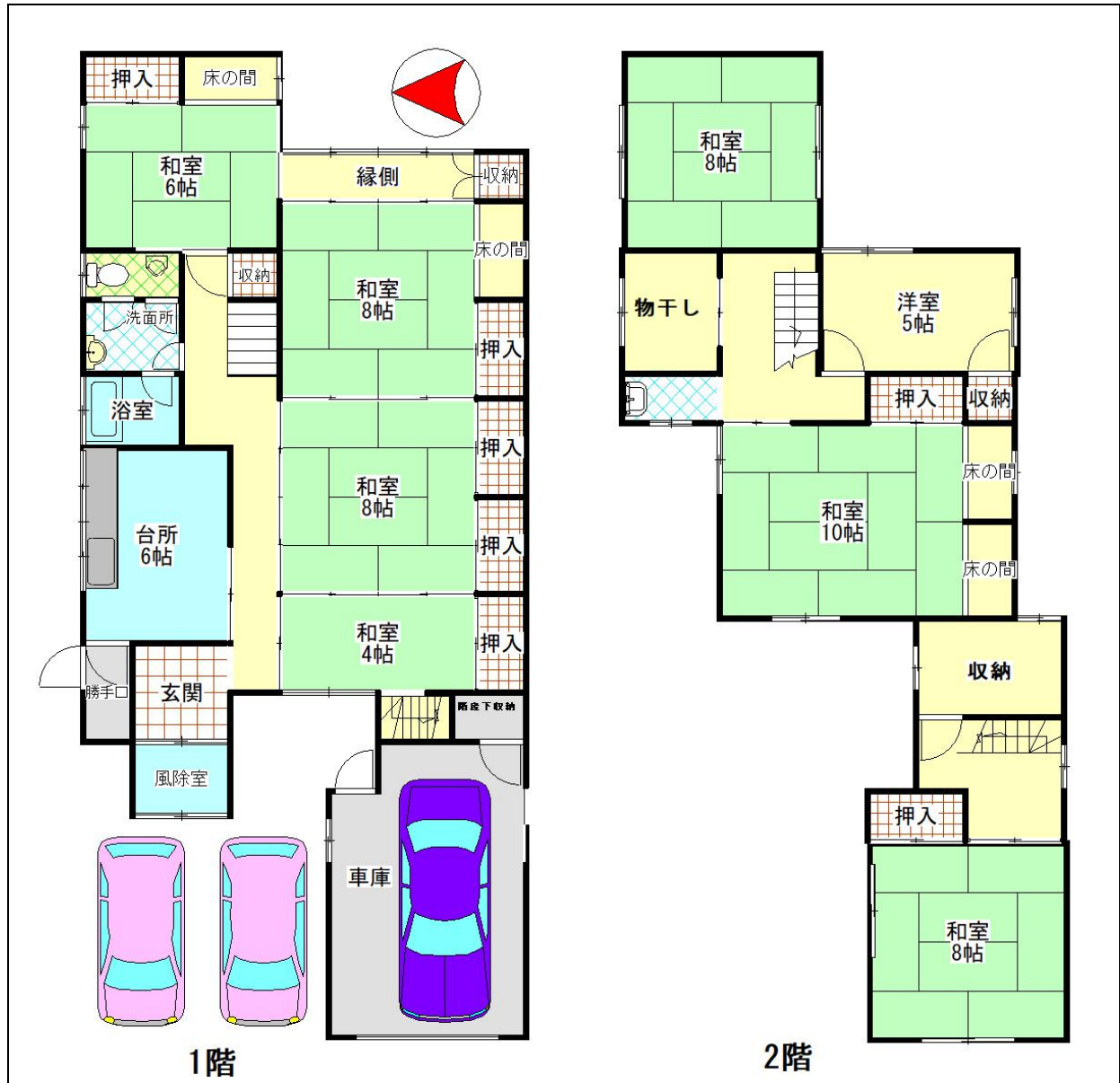

写 真 (外観・内観)







○情報の充実を図る為、多くの写真掲載をお願いします。外観写真だけでなく、内部の写真も掲載してください。