

令和5年7月3日掲載

空き店舗物件情報

物件No.	1
-------	---

【物件情報】

物件名	春宮2丁目テナント①				
所在地	春宮2丁目103-2				
店舗面積	1階 69.8 m ² 2階 58.8 m ²	築年月	昭和24年	新築/中古	<input type="checkbox"/> 新築 <input checked="" type="checkbox"/> 中古
建物階数	2階	物件階数	1、2階	建物構造	木造
売却/賃貸	<input type="checkbox"/> 売却希望 <input checked="" type="checkbox"/> 賃貸希望	駐車場	<input checked="" type="checkbox"/> 有(3~4)台 <input type="checkbox"/> 無	店舗/店舗 兼住宅	<input checked="" type="checkbox"/> 店舗のみ <input type="checkbox"/> 店舗兼住宅
設備	<input checked="" type="checkbox"/> 電気 <input checked="" type="checkbox"/> 上水道 <input checked="" type="checkbox"/> 下水道 <input checked="" type="checkbox"/> トイレ設備 <input checked="" type="checkbox"/> ガス <input type="checkbox"/> 電話 <input type="checkbox"/> エアコン <input type="checkbox"/> 給湯設備 <input checked="" type="checkbox"/> 浄化槽 <input type="checkbox"/> 厨房設備 <input type="checkbox"/> その他()				
家賃 ※売却の場合 希望価格	8万円/月 管理費 3,000円/月	敷金	3ヶ月	礼金	1ヶ月
以前の 業種	古道具店			閉店 年月日	平成30年12月
特記事項					
希望業種 ・業態	<input checked="" type="checkbox"/> 物販 <input checked="" type="checkbox"/> 飲食 <input type="checkbox"/> サービス <input type="checkbox"/> 事務所 <input type="checkbox"/> その他()				

【画像】

外観



内部（1階）



外観

内部（2階）



面積表	
1階床面積	69.8㎡
2階床面積	58.8㎡
延床面積	128.6㎡

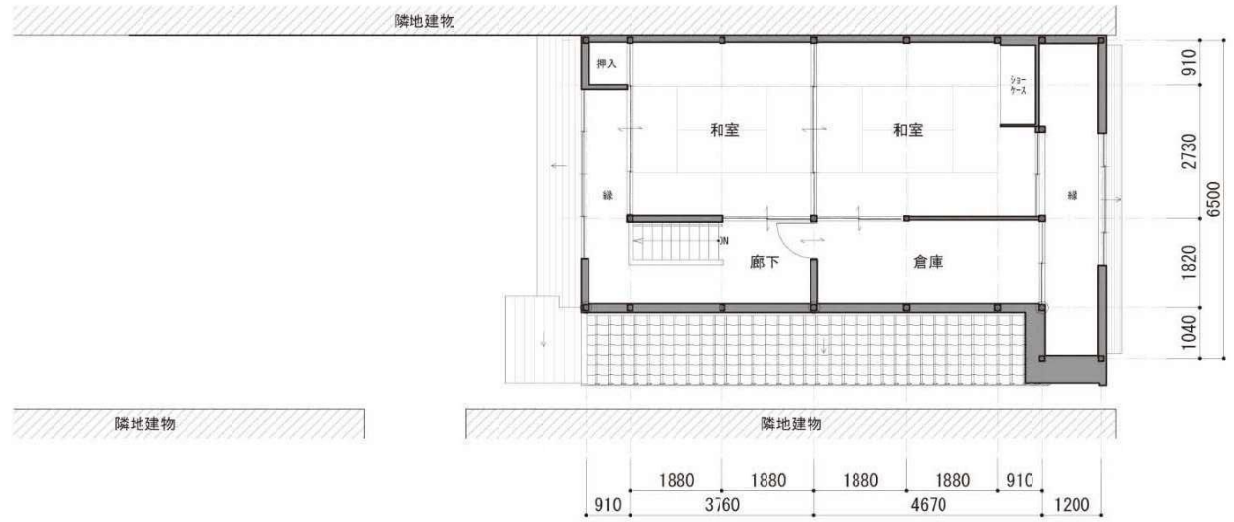

【2階平面図】

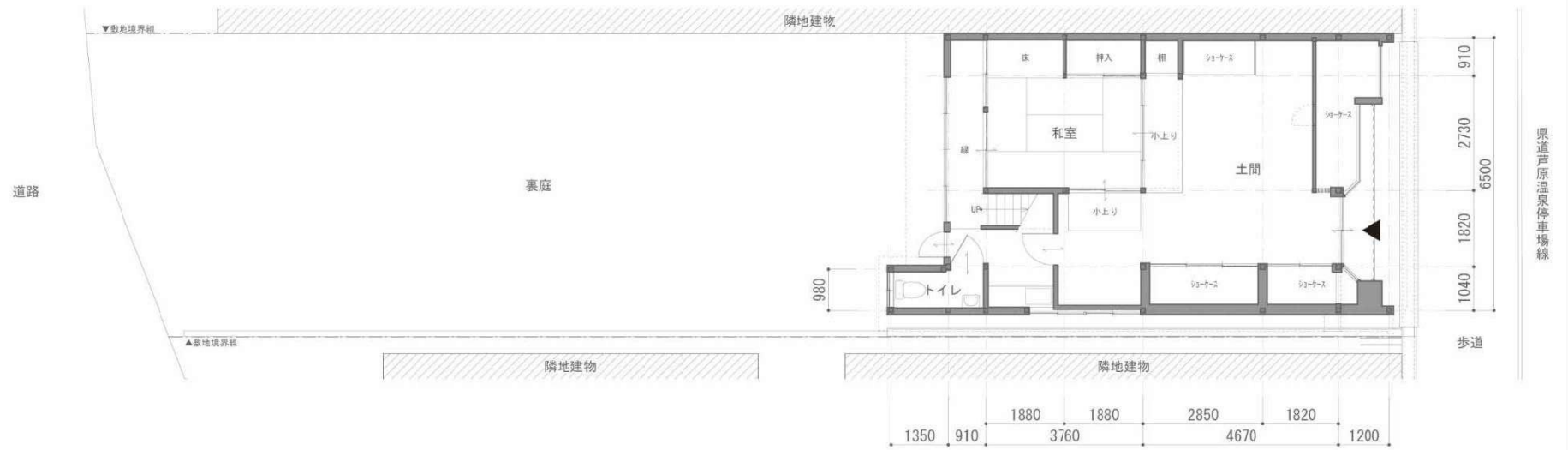

【1階平面図】

工事名 まちづくり活動推進事業 45 旧金津古道具店	現況平面図	縮尺 1/100	図面No A-※
		年月日 2020.9.4	