

あわら

2008
12

第58号

平成20年12月15日発行



イルミネーション点灯 11月15日 JR芦原温泉駅前

Contents

- 除雪作業にご協力ください 2～3
- 平成20年を振り返る・まちかどgraffiti... 4～5
- 人事行政の状況 6～9
- 男女共同参画・まなびの広場 10～11

- 子育て支援センター 12
- 創作の森通信 13
- お知らせ 14～19
- 暮らしのカレンダー（1月） 20

冬本番を前に「雪への備え」は万全ですか？

市では、12月から3月までの冬期間、除雪計画に基づき、市民の足の早期確保に努めていきます。

気象情報などで積雪が予想される時は除雪待機に入り、積雪が確認されたときは、市の除雪車6台(うち業者貸付3台)と委託業者の除雪車が、幹線道路を中心に緊急度の高い路線から、順次除雪を行います。

安全かつ効率よく除雪が行なえるよう、皆さまのご協力をお願いします。また、除雪車が通行した後は、玄関先などに雪の固まりが残ることがありますが、ご了承ください。

除雪作業のためのお願い

■ 自動車の路上放置は除雪作業の妨げに

路上に放置された車両があると、除雪作業ができません。

自動車の路上放置は、絶対におやめください。

■ 屋根雪下ろしは一斉に

屋根雪下ろしは、区や班で申し合わせて、一斉に行なってください。また、道路には投雪しないでください。

■ こんなところは各区で除雪を

万一の火災に備え、消火栓や防火水槽付近は、各区で除雪してください。また、歩道やごみ収集場所も各区での除雪をお願いします。

■ 赤い旗で目印を

危険物や工作物のあるところやごみ収集場所などには、赤い旗などの目印を立ててください。

■ 樹木の管理は適切に

道路ぎわの竹や木が積雪で路上に倒れると、交通や除雪作業の妨げとなります。降雪前の伐採や補強など、適切な処置をしてください。

■ 積雪時はマイカー自粛を

積雪時は、交通渋滞を避けるためにも、できるだけ公共交通機関を利用してください。また、除雪車による事故防止のため、前後の歩行や走行には、十分ご注意ください。

■ スノーポールの設置にご協力を

より良い除雪作業を行うため、やむを得ず個人の敷地内に赤白の「スノーポール」を設置させていただく場合があります。ご理解とご協力をお願いします。

■ 臨時駐車禁止区間を設定

次の区間は、21年3月31日まで、24時間の駐車禁止となっています。ご注意ください。

- ・ 主要地方道芦原丸岡線
(田中温泉薬師神社～二面交差点間 1.3km)
- ・ 県道芦原湯町停車場線
(あわら湯のまち駅前通り 0.1km)

路面状況などの情報を提供しています

みち情報ネットふくいアドレス

パソコン

<http://info.pref.fukui.jp/hozen/yuki/>

NTTドコモ (i-mode)

<http://info.pref.fukui.jp/hozen/yuki/i/>

a u (Ezweb)

<http://info.pref.fukui.jp/hozen/yuki/ez/>

SoftBank (yahoo!ケータイ)

<http://info.pref.fukui.jp/hozen/yuki/y/>



地域ぐるみで除雪活動を

市では、狭い市道や区道などの生活道路を住民自らが除雪を行えるよう、区が除雪機械などを購入する際の補助および除雪に要する経費の補助を行っています。補助制度を活用し、地域ぐるみの除雪活動推進に、ぜひご協力ください。

補助の概要

1 ショベルなどの除雪適応機械の購入	補助率 50% (150万円限度)
2 小型ロータリー除雪機の購入	補助率 30% (50万円限度)
3 農業機械アタッチメントの購入	補助率 30% (50万円限度)
4 道路の除雪に要する経費	補助額＝単価(注1)×道路延長×除雪回数 (注1) 市道 37円/m・区道 18円/m ※ 単価は、年度によって異なります。

■ 問合せ 建設課 整備管理G ☎73-8031

消防水利確保にご協力を

消火栓や防火水槽などの消防水利は、火災が発生したときに使用する大切な施設です。消防署では、常時使用できるように除雪を行っています。大雪の時には除雪が遅れることもありますので、自宅の除雪に合わせて付近の消防水利の除雪も行っていただくようお願いいたします。

消火栓や防火水槽に雪を積み上げると、火災発生時の消火の妨げとなりますので、絶対にしないでください。

■ 問合せ 嶺北金津消防署 ☎73-0119 嶺北芦原消防署 ☎78-4119

高齢者世帯等除雪支援事業について

市では、屋根の雪下ろしや住宅前の除雪にかかった費用の2分の1を助成する事業を実施します(限度額あり)。申請書には、領収書などの添付が必要です。詳しい内容は、お問い合わせください。

■ 条件 屋根雪下ろしは60cm以上、住宅前除雪は30cm以上の積雪があった場合

■ 対象世帯 次のすべてに該当する世帯
 ・ 65歳以上または身体障害者3級以上などのみで構成されている
 ・ 世帯員全員が市県民税非課税
 ・ 自力で除雪などができない
 ・ 近隣に除雪などをしてくれる親族などがいない

■ 問合せ・申請先 健康長寿課 高齢福祉G ☎73-8022

平成20年 (2008年) を 振り返る

あわら市10大ニュース

今年もいろいろなことが
ありました。

第1位

新市建設計画の修正案可決

中学校2校存続に関する新市建設計画の修正案が可決され、芦原中学校については大規模改修、金津中学校については改修の整備方針が決まりました。今後は、基本計画や実施計画などの手続きを経て、両中学校の1日も早い整備の実現に努めます。(2月)

第2位

ふるさとあわら サポートプロジェクト始動

「ふるさとあわらサポーター」「ふるさとあわらサポート基金」「ふるさと情報ネットワーク」の3つの施策で構成するプロジェクトが始動しました。特にふるさと納税と連動する「ふるさとサポート基金」には、市内外の皆さんから多額の寄附をいただいています。(4月)

第3位

あわら市5選手世界へ

カナダで開催された第8回世界カヌーポロ選手権大会の日本代表に、あわら市からシニアとジュニアの2チームあわせて過去最多の5人が選抜されました。大会では、それぞれの持ち味を生かしてチームのために貢献しました。(7月)



第4位

市役所機構改革

より効率的な行政運営にあたるため、市長室を廃止して、財政部を設置するなどの機構改革を行いました。財政部には、新たに収納推進課を設置し、市税等の徴収強化をしましたが、このことが、結果的に入湯税問題の解明へとつながりました。(4月)

第5位

屋台村・湯けむり横丁 グランドオープン

昨年12月にあわら湯のまち駅前多目的広場の一角にオープンした屋台村「湯けむり横丁」。オープン当初は5店舗でしたが、新たにパスタや焼き鳥店などが加わって、合計9店舗でグランドオープンしました。湯のまちあわらを一層元気にする頼もしい仲間の誕生です。(5月)



第6位

中国紹興市と 友好都市締結25周年

中国紹興市との友好都市締結25周年を記念して第5次友好訪中団を派遣しました。記念事業としては、藤野巖九郎胸像の除幕式や中国語版「鲁迅と藤野先生」贈呈、金津高校と鲁迅高級中学との友好校締結を行いました。今後の更なる交流拡大が期待されます。(9月)

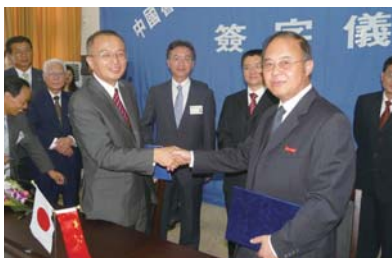

第7位

金津雲雀ヶ丘寮に 指定管理者導入

金津雲雀ヶ丘寮の民営化を6月定例議会において決定し、9月定例議会では指定管理者に社会福祉法人あわら市社会福祉協議会を指定する議案が可決されました。来年4月から、金津雲雀ヶ丘寮は市社会福祉協議会が運営することになります(9月)



第8位

産業団地 「古屋石塚テクノパーク」造成

産業の活性化や雇用機会の拡大を目指して、企業の進出を促進するために、昨年から進めていた産業団地の造成工事がスタートしました。完成は来年3月を予定しており、分譲地の予約販売を行っています。(6月)

第9位

あわら市のホームページ リニューアル

市のホームページをリニューアル。デザインやシステムを一新することにより、検索機能の向上を図るとともに、ビジュアル的な要素も加味し、見ていて楽しいものに仕上がりました。今後も、情報の質、量ともに一層の充実を図り、市政に関する情報をわかりやすくお知らせします。(12月)

第10位

あわら温泉 イメージソング完成

あわら温泉の地産地唱ソングが完成しました。舞妓のひさ乃さんが歌うのは「あわらone nightララバイ」と「あわら温泉数え唄」の2曲。プロモーションビデオなどの販売グッズとともに、あわら温泉のイメージアップを図っていきます。(12月)

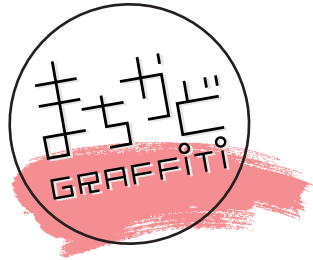

シルバー会員奉仕作業

◆10月18日 芦原温泉駅ほか

シルバー人材センターでは、普及啓発月間である10月の第3土曜日を「シルバーの日」と定め、事業の社会的意義を地域社会に広く周知する目的で、毎年全国一斉ボランティア活動を実施しています。今年は、会員らが10月18日に芦原温泉駅でガラスふきや駅構内清掃、ふれあい公園の草取りやごみ拾い、29日には、金津雲雀ヶ丘寮でふすま、障子の張り替えを行いました。



蓮如の里植樹会

◆11月7日 吉崎御山

吉崎御山の緑を守ろうと、吉崎地区が緑の募金事業交付金の支援を受け、植樹を行いました。この日は、吉崎幼稚園児や吉崎小学校児童、保護者や地元住民ら約80人が参加。ソメイヨシノやモミジなどの21本の植樹を行いました。子どもたちはショベルで大きく育てて欲しいと願いを込めながら土をかけていました。



劔岳かりんて祭

◆11月23日 劔岳公民館前広場

第27回劔岳かりんて祭が行われ、名物「かりんて鍋」が来場者らに振る舞われました。皆、自然の恵みに感謝しながら具たくさん熱々の汁に舌鼓を打っていました。

気まま？

よもやま!?

ありのまま!!

市長コラム

第18話「他策ナカリシヨ信ゼント欲ス」



中学校整備問題が基本的に決着しました。
私は芦原中を改築し金津中を改修して両校を存続させることを目指していましたが、昨年の12月議会にそのような内容の議案を提出しましたが、認めてもらうことができませんでした。続く2月臨時議会では、芦原中を大改修、金津中を改修して両校を存続させるとする議会の修正案が決定されました。
そこで、この際両校ともできるだけ改修をしたいと考えていましたが、議会との協議の結果、両校合わせて25億円程度の改修を

前提とした基本計画設計料を予算化し、それが先の11月臨時議会で認められた次第です。

- ・両校を存続させるという教育論として本質的なことは認められたこと。
- ・この機を逃せば着工が1年遅れることから、子どもたちを早く安全で良好な環境で学ばせるべきという思い。

以上の2点が私の決断の大きな理由でした。
「他策ナカリシヨ信ゼント欲ス」。まさにそんな思いです。

人事行政の状況をお知らせします

「あわら市人事行政の運営等の状況の公表に関する条例」の規定により、平成19年度の市職員の給与や勤務時間、その他の勤務条件など、市の人事行政のあらましを公表します。この公表は、地方公務員法の規定により、職員数や給与、職員の勤務条件、サービスの状況などを市民の皆さんにお知らせするものです。

また、市のホームページには、さらに詳しい内容を掲載しています。

1 職員数の状況 (1) 職員定数の適正化への取り組み

市では、行政のスリム化と人件費削減のため、22年度当初までに、17年度当初の職員数366人の約15%に当たる55人を削減する計画を進めてきましたが、20年度当初にはこれを達成しました。また、20年4月1日付けで、合併後初めて7人の職員を採用しました。今後も計画的な職員採用を行いながら、適正な職員数の維持に努めることにしています。

(2) 採用者数および退職者数の状況

(19年度中の退職者数および20年4月1日採用者数の状況 単位：人)

職 種	退 職 者 数		採 用 者 数
	H19.4.1~20.3.30	H20.3.31	H20.4.1
一 般 職	2	12	7
保 育 士		2	
福 祉 職	2		
技能労務職		6	
合 計	4	20	7

(3) 部門別職員数の状況

(各年度4月1日現在 単位：人)

部 門	職 員 数				増 減 (対H19)
	H17	H18	H19	H20	
一般行政部門	240	221	203	192	△11
特別行政部門	89	85	75	69	△6
公営企業等会計部門	37	37	35	35	0
合 計	366	343	313	296	△17

注] 特別行政部門は、教育委員会の職員数です。公営企業等会計部門は、上下水道事業や国民健康保険事業、介護保険事業などの職員数です。

2 職員の給与の状況

(1) 人件費の状況 (19年度普通会計決算)

歳出決算額(A)	人件費(B)	人件费率(B/A)
11,565,305千円	2,358,228千円	20.4%

【注】人件費には、市長や議員などの特別職に支給された給料や報酬なども含まれます。

(2) 職員給与費の状況 (19年度普通会計決算)

給 与 費				1人あたり
給 料	職員手当	期末勤勉手当	計	
1,065,073千円	112,080千円	437,383千円	1,614,536千円	5,936千円

【注】職員手当には、退職手当を含みません。

(3) 一般行政職職員の平均年齢、平均給料月額などの状況

(20年4月1日現在)

区 分	平均年齢	平均給料月額	平均給与月額 (国ベース)
あわら市	45.8歳	345,325円	374,311円
国	41.1歳	325,113円	387,506円

【注】平均給与月額(国ベース)は、給料月額に毎月支払われる扶養手当や住居手当などを加えるなど、国と同じ条件で再計算した額です。

(4) 一般行政職職員の初任給の状況

(20年4月1日現在)

区 分	大学卒	高校卒
あわら市	172,200円	140,100円
国	I種 181,200円 II種 172,200円	140,100円

(5) 一般行政職の級別職員数の状況

(20年4月1日現在)

区 分	標準的な職務内容	職員数	構成比
1級	主事、技師	14人	8.3%
2級	主事、技師	10人	6.0%
3級	主査	40人	23.8%
4級	主任、主査	39人	23.2%
5級	課長補佐	24人	14.3%
6級	課長、参事	30人	17.9%
7級	部長、理事	11人	6.5%
合 計		168人	100.0%



(6) 職員手当の状況

① 扶養手当など

(20年4月1日現在)

区分	内 容	
扶養手当	1	配偶者 13,000円/月
	2	配偶者以外の扶養親族 6,500円/月
	3	16歳から22歳までの子1人につき 5,000円/月を加算
住居手当	1	自宅の場合(新築又は購入後5年間) 2,500円/月
	2	借家の場合(月額12,000円超える家賃を支払っている職員) 最高27,000円/月
通勤手当	1	交通機関の利用者 定期券相当額(最高55,000円/月)
	2	乗用車の利用者 通勤距離に応じ、2,000円～24,500円

【注】各手当とも国の支給制度と同じです。

② 期末・勤勉手当 (19年度支給割合)

区分	あわら市		
	期末手当	勤勉手当	計
6月期	1.40月	0.725月	2.125月
12月期	1.60月	0.775月	2.375月
合計	3.00月	1.50月	4.50月

【注】支給月数は、国の支給制度と同じです。

③ 退職手当

区分	あわら市	
	自己都合	勸奨・定年
勤続20年	23.50月分	30.55月分
勤続25年	33.50月分	41.34月分
勤続35年	47.50月分	59.28月分
最高限度額	59.28月分	59.28月分

【注】支給月数は、国の制度と同じです。

④ 時間外勤務手当

区分	支給額	職員1人当たりの平均支給額
17年度	26,865千円	83,173円
18年度	25,890千円	86,013円
19年度	25,586千円	94,066円

(7) 特別職の給料、報酬などの状況 (20年4月1日現在)

区分	給料又は報酬月額	期末手当(19年度支給割合)	
市長	534,000円	6月期 1.6月 12月期 1.7月 計3.3月	計3.3月
副市長	665,000円		
議長	440,000円		
副議長	370,000円		
議員	350,000円		

【注】23年4月まで、市長は40%、副市長は5%を減額しています。減額前の給料月額は、それぞれ89万円、70万円です。

3 職員の勤務条件およびサービスの状況

(1) 勤務時間の状況

勤務時間	8:30～17:30
休憩時間	12:00～13:00
休息時間	廃止

(2) 休暇・休業の概要

区分	内 容	
休暇	年次休暇	1年につき最高20日間で、20日以内で残日数を翌年に繰り越せます。
	病気休暇	負傷や疾病のため勤務できない場合、医師の証明で認められる休暇です。
	特別休暇	結婚や忌引、出産などの特別な事由により、認められる休暇です。
	介護休暇	家族などを介護をする必要がある場合に認められる休暇(無給)です。
育児休業	子が3歳に達する日までの期間を限度として休業(無給)できる制度です。	

【注】19年の年次休暇の平均取得日数は、8.1日でした。

4 職員の分限および懲戒処分の状況

(1) 分限処分の状況

分限処分は、職員が心身の故障などにより、その職責を十分に果たすことができない場合に、本人の意に反して行う不利益処分のことです。

処分の内容	降 給	休 職	降 任	免 職
処分者数	0人	6人	0人	0人

(2) 懲戒処分の状況

懲戒処分は、職務上の義務違反など、公務員としてふさわしくない非行がある場合に行う制裁措置のことです。

処分の内容	戒 告	減 給	停 職	免 職
処分者数	0人	0人	0人	0人

5 職員の研修および勤務成績の評定の状況

(1) 研修の状況

19年度の職員の研修は、福井県自治研修所での階層別研修や専門研修に延べ33人を、全国市町村国際文化研究所での専門研修に2人を派遣しました。また、市独自の職員研修として、男女共同参加に関連したディベート研修を実施しました。

(2) 勤務成績の評定の状況

市では、合併後の勤務評価制度として、合併前の旧両町の評価制度や先進市の事例などを参考にした新たなシステムを17年度に構築し、18年度から実施しています。

6 職員の福祉および利益保護の状況

(1) 福利厚生制度の状況

生活習慣病予防検診やがん検診のほか、人間ドックなどの健康管理事業を実施しています。このほか、職員で組織する「あわら市職員互助会」が市から助成を受けて市の福利厚生事業を代行したり、各種スポーツ大会などへの参加助成、職員からの会費で冠婚葬祭に際しての給付などを行っています。

(2) 公務災害補償制度の状況

職員の公務上の災害に対する補償は、地方公務員災害補償基金福井県支部に加入し、実施しています。19年度は、公務上のケガによる災害の認定申請はありませんでした。

■問合せ 総務課 人事G ☎73-8002

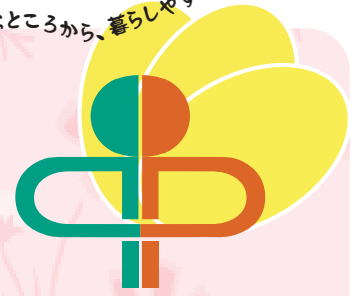

男
女
共 同 参 画

男女共同参画のつどい

12月7日(日)に中央公民館で「第5回あわら男女共同参画のつどい」を開催しました。今回は「あなたとわたし 感謝で結ぶ^{ひと}女と男^{ひと} ～ひろげよう思いやりの輪」をテーマに「ゆ～み～トライアングル」による寸劇、樋口恵子さんによる講演を行いました。

寸劇では「渡る世間は苦労ばかり!?!」と題して、日常生活の中でよく見られる家庭の場面から男女共同参画を呼びかけました。

また、樋口氏は「これからの女と男のいい関係」と題し、今後の男女のかかわり方や高齢者問題、介護のことなどユーモアを交えながら話をされ、会場は終始なごやかな雰囲気でしたが、その内容は考えさせられるものでした。

なお、当日は男女共同参画に関する入賞作品の表彰も行いました。入賞された皆さんは次のとおりです。(敬称略)

「感謝状」作品入賞者

最優秀賞

岸名 孝明
(北潟西 金津高1年)

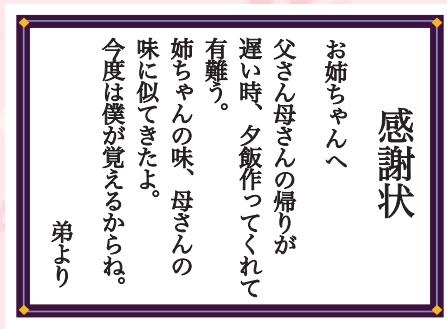

「図画」作品入賞者

最優秀賞

木戸 瑞希
(金津東小5年)



- | | |
|-------|-------------------|
| 優 秀 賞 | 島川 奈菜 (上八日 金津高3年) |
| | 阪藤美千代 (山 室) |
| 奨 励 賞 | 黒川 智加 (西温泉 芦原中3年) |
| | 麻田 優衣 (馬 場 金津中3年) |
| | 高宮 由衣 (沢 金津中2年) |
| | 小木喜美代 (角 屋) |
| | 青木 充 (河 間 金津高1年) |
| | 松井 瑞珠 (河水苑 金津高2年) |
| | 青柳 祐美 (春江町 金津高3年) |
| | 横山 幸子 (北稲越 金津高3年) |
| | 三浦 悠維 (新 金津高3年) |
| | 立田三智子 (舟 津) |

- | | |
|-------|----------------|
| 優 秀 賞 | 坂田 汐里 (金津小5年) |
| | 東出 尚也 (新郷小6年) |
| 奨 励 賞 | 佐孝 拓海 (北潟小5年) |
| | 篠原 美咲 (金津小5年) |
| | 矢野 瑞季 (金津小5年) |
| | 中崎 翔 (細呂木小5年) |
| | 山口 貴大 (細呂木小6年) |
| | 新道まみな (伊井小5年) |
| | 竹原 佳奈 (金津東小5年) |



第28回年賀はがきデザインコンクール作品募集

湯のまち公民館では「年賀はがきデザインコンクール」(市文化協議会後援)を行います。

世界でただ一つの… あなただけの作品をお待ちしています!

- **応募資格** 市内に住所のある人または市内に勤務している人
- **応募方法** はがき大の用紙に自作の作品を描き、湯のまち公民館へ郵送するか、市内各公民館へ持参してください。住所・氏名・年齢(学年)を必ずご記入ください。
- **応募期間** 12月15日(月)～1月9日(金) 当日消印有効
- **表彰** 金賞5人 銀賞15人 佳作50人
- **問合せ** 〒910-4103 あわら市二面32-16
湯のまち公民館 ☎78-6350

放送大学4月入学生募集

放送大学は、文部科学省と総務省所管の「通信制」の大学で、入学試験もなく、自宅のテレビやラジオで学べます。

大学卒業資格取得やキャリアアップ、生涯学習に最適です。

- **募集締切** 2月28日(日)
- **問合せ** 資料請求や詳しい内容は、放送大学福井学習センター(☎22-6361)へお問い合わせください。
URL://www.campus.u-air.ac.jp/~fukui/

フットサルリーグ参加チーム募集

- **期間** 1月～3月 金・土曜日 19:30～21:30
- **ところ** トリムパークかなづ
- **内容** Aリーグ 16歳以上
Bリーグ 30歳以上で常時40歳以上が3人出場していること
試合時間20分
- **対象者** 市内に住所のある人または市内に勤務している人
- **参加料** 2,000円
- **申込み** チーム名、連絡先、参加希望リーグを12月25日までに(☎090-9442-1225:住田・FAX73-5672:トリムパークかなづ)へお申し込みください。

～ 毎月15日は「青少年育成の日」 毎月第3日曜日は「家庭の日」～

最優秀賞 「いけないと 叱ってくれる 思いやり」
金津中学校 2年 端 大輝さん

優秀賞 「言う前に 相手の気持ち 考えよう」
芦原中学校 2年 吉村 春菜さん

平成20年度 家族でつくる青少年健全育成標語優秀作

新着 図書

BOOKS

ご紹介するのは、最近買った本の一部です。

<一般書 文学>

- 土井徹先生の診療事件簿 (五十嵐貴久)
- 火の島 (石原慎太郎)
- 伴天連の呪い (逢坂 剛)
- イノセント・ゲリラの祝祭 (海堂 尊)
- 天才絵師と幻の生首 (佐藤 雅美)
- おいしい水 (原田 マハ)
- まず石を投げよ (久坂部 羊)
- 雪 (高橋 治)
- 見知らぬ町 (坂東真砂子)
- 主婦たちのオーレ! (遥 洋子)
- 神様のいない日本シリーズ (田中慎弥)
- 軍師の門 上・下 (火坂 雅志)
- 29歳 (山崎 ナオコーラ)
- 彼女について (よしもと ばなな)
- 仮面の富豪 (フィリップ・ブルマン)

あんない

<一般書 その他>

- かーかん、はあい (俵 万智)
- 竹中式マトリクス勉強法 (竹中 平蔵)
- 忘れかけていた人生の名言・名句 (森村 誠一)
- 孫をめぐるおとなの作法 (毛利 子来)
- CIA秘録 上・下 (ティム・ワイナー)
- 一年中楽しい手作りカード (鈴木 孝美)
- 頭痛をなんとかしたい! 解消&予防 (五十嵐久佳)
- デブでズボラがエベレストに登れた理由 (三浦雄一郎)
- ブックカバーを作る (えかた けい)
- 京大芸人 (菅 広文)
- つくってみたい! かわいいミニ盆栽 (小室 妙子)
- 言葉のチカラ (香山 リカ)
- 男の掃除 (佐光 紀子)

<児童書>

- あした選挙へ行くまえに (池上 彰)
- いえででんしゃはがんばります (あさの あつこ)
- からくり夢時計 (川口 雅幸)
- はたらくじどう車図鑑 (いのうえ こーいち)
- 時間をまきもどせ! (ナンシー・エチメンディ)
- 前略、がんばっているみんなへ (北島 康介)
- そいつの名前はエメラルド (竹下 文子)
- おめでとう、ブルーカンガルー (エマ・チチェスター)
- くものがっこう (みらい なな)
- 山田守くんはたぬきです (市川 宣子)
- 十二支のはやくちことばえほん (高島 純)
- にげだしたてじなのたね (田中友佳子)

- は芦原図書館にあります。
- は金津図書館にあります。
- は両館にあります。



子育て支援センターだより

◆電話相談・育児相談 月～金曜日 8:30～17:00 ☎73-5540
 ◆みにルーム&わいわいルーム開放 月～金曜日 8:30～17:00

◆親子で遊ぼう

と き 1月15日(木) 10:30～11:30
 ところ 子育て支援センター
 内 容 親子でふれあって楽しく遊びましょう
 講 師 子育てマイスター 宮越 英代さん

◆お楽しみ会

と き 1月28日(水) 10:30～11:45
 ところ 子育て支援センター
 内 容 1月生まれのお友達をお祝いしたり、みんなで楽しく遊んだりしましょう

◆第2回リズムで遊ぼう

リズムにあわせて楽しく体を動かしましょう！

と き 1月21日(水) 11:00～11:40
 ところ 子育て支援センター
 内 容 リズム体操
 指導者 スポーツ専門指導員 堀 鈴子さん



子育て ポイントアドバイス

〈断乳について〉

子どもが1歳近くになると「そろそろ断乳を・・・」と考えているお母さんも多いかと思います。最近では、卒乳という言葉も聞かれます。一般的には、断乳は母親側からおっぱいをやめることで、卒乳は子ども側からおっぱいをやめることです。以前は、1歳をめどに断乳するというお母さんが多かったのですが、子どもの発達に応じてスキンシップを大切にするため、1歳よりももっと長く母乳育児を続けたり、卒乳するまでおっぱいをあげ続けるというお母さんも増えています。断乳も卒乳もそれぞれメリットがあり、どちらが良い悪いと決めることはできません。しかし、虫歯予防の観点からは、乳歯が多く生える前に断乳・卒乳することが望ましいです。断乳・卒乳後は、水分補給に気をつける必要があります。飲ませるのは、麦茶や番茶などがよいでしょう。また、子どもに安心感を与え、精神的に満たしてあげるためにも、たくさん抱っこしたり、温かい言葉を語りかけてあげることも大切です。

健康長寿課 保健師

保育所(園)・幼児園開放デー

保育所(園)・幼児園に入園前のお子さんと保護者の方、市内の保育所(園)・幼児園の様子を見たり、園児たちと遊んでみませんか？

1月 8日(木) 金津保育所・細呂木保育所
 9日(金) 伊井保育所
 13日(火) 芦原南幼児園・金津東保育所
 白藤保育園・北潟幼児園

16日(金) 芦原保育所・善久寺保育園
 20日(火) 本荘幼児園・妙安寺保育園

【開放デーについてのお願い】

- ・ 開放時間は9:30から11:00までです。時間内であれば出入り自由です。
- ・ 申し込みは不要です。直接、保育所(園)・幼児園へお越しください。
- ・ 危険のないよう、必ず親子で遊んでください。

展 覧 会

森の作家のちいさな展覧会

- と き 12月19日(金)～1月9日(金) 10:00～17:00
月曜休館（祝日の場合は翌日）、年末年始休館
- ところ アートコアギャラリー ■観覧料 無料

これから展示替期間中は、ギャラリーにおいて創作の森の入居作家の紹介コーナーなど、無料でご覧いただけるスペースを設けます。陶芸・ガラス・絵画・茶釜・油彩画など、計7人の作家の作品を展示、それぞれの活動などをも紹介します。

創作の森 入居作家



染画家 加藤すみ子



陶芸家 松井勝彦



画家 I.M.Hiroshi



陶芸家 大森正人



釜師 木村肇次郎



竹工芸師 山田信雄



ガラス工芸家 山野宏

グラスワークショップ 2009

受講生募集！

ガラス制作
経験不問

テーマは「おもてなし～ごはんのじかん」。
地元あわら・福井の食材を生かした料理と、ガラスの器やオブジェを制作し、食の時間と空間を創作します。ガラスという素材と生活との関わり方を探り「作る」と「使う」の両方を感じる短期集中のガラス講座です。

- と き 2月25日(水)～3月3日(火)
- ところ ガラス工房・創作工房
- 受講料 50,000円（その他実費あり）
- 問合せ エズラガラススタジオ ☎73-7801

北欧の生活デザインと文化展

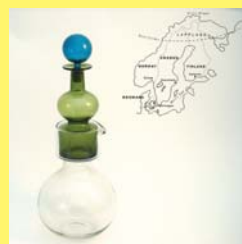

機能的でシンプルでありながらも、温もりを感じさせるデザインとして世界中で愛されている北欧の日用品、家具、照明、食器類などを展示。北欧の文化や風土などの側面も合わせてご紹介いたします。

- と き 1月17日(土)～3月8日(日)
10:00～17:00 ※ 最終入場は16:30
月曜休館（祝日の場合は翌日）
- ところ アートコアミュージアム-1、ギャラリー
- 観覧料 一般500円 高校生以下無料

金津創作の森 開館10周年をむかえて・第9回

「金津創作の森創立10周年をむかえて」



創作の森入居作家 ガラス工芸家
山野 宏さん

10年前、旧金津町の依頼を受け、東京ガラス工芸研究所講師職と5年間運営した山梨県大月市のガラス工房を離れ、福井県初の本格的なガラス工房を開きました。

ガラス工芸講座を通じた福井県の文化芸術活動の発展、あわら市（旧金津町）主催のグラスワークショップのコーディネートという国内外との文化交流、自分自身のガラス工芸作品の制作という創作の森からの文化発信を促す事を主な柱に10年間この森で活動してきました。これからも、素晴らしい自然環境を持つこの森を拠点に、おかげさまの気持ちを忘れず自分の納得のいく作家人生を歩むために頑張りたいと思います。

金津創作の森は、年末年始12/29～1/3が休館となります。レストラン&ショップ「アンピション」は12/27～1/5がお休みとなります。

金津創作の森財団事務局 〒919-0806 あわら市宮谷57-2-19 TEL73-7800 <http://www.sosaku.jp/> ※ 月曜休館、祝日の場合は翌日

年末・年始の業務ご案内

12月27日(土)から1月4日(日)までの9日間、市の窓口業務をはじめとする各業務を休ませていただきます。

住民票の写しや各種証明書が必要な人は、早めにご請求ください。また、生活関連施設などの業務は、次のとおりとさせていただきます。

ごみの収集

12月31日(水)から1月4日(日)まで休みます。

■問合せ 市民生活課 生活環境G ☎73-8018

粗大ごみなどの受け入れ

12月30日(火) 17:00まで

12月31日(水)から1月4日(日)まで休みます。

1月5日(月) 通常どおり。

■問合せ 広域圏清掃センター ☎74-1314

し尿のくみ取り

12月29日(月) 16:00まで受け入れます。

1月5日(月) 10:00から受け入れます。

■問合せ 坂井地区環境衛生組合 ☎72-2200

セントピアあわら

年末・年始は、次のとおり営業時間が変更になります。

12月31日(水) 12:00～18:00

1月1日(木) 13:00～21:00

2日(金) 13:00～21:00

※ 12月31日から1月2日まで、喫茶と売店は休みます。

■問合せ セントピアあわら ☎78-4126

コミュニティバス運休

12月31日(水)から1月2日(金)まで、全ルート運休します。

■問合せ 市民生活課 生活環境G ☎73-8017

葬斎場（代官山斎苑）

1月1日(木)から3日(土)まで休みます。

■問合せ 市民生活課 生活環境G ☎73-8018

自動交付機

12月29日(月)から1月3日(土)まで休止します。

■問合せ 市民生活課 窓口・年金G ☎73-8014

図書館からのお知らせ

子ども映画会開催

冬休みビデオ上映を行います。

■とき 12月24日(水)～26日(金) 13:30～

■ところ 芦原図書館

■内容 赤毛のアン、みつばちマーヤの冒険、母をたずねて三千里など

■その他 参加申込みは不要です。

■問合せ 芦原図書館 ☎78-7246

芦原図書館休館のお知らせ

芦原図書館は、1月20日(火)と21日(水)の2日間、蔵書点検のため休館いたします。

金津図書館は通常どおり開館いたします。

年末・年始開館情報

12月27日(土)・28日(日)および1月4日(日)は、通常どおり10:00～18:30まで開館します。



人権擁護委員のご紹介 (敬称略)

人権擁護委員は、国民に保証されている基本的な人権を擁護し、それが侵犯されることがないように監視しています。

もし、これが侵がられる場合には、その救済のため速やかな適切な処置をとるとともに、常に自由人権思想の普及高揚に努める使命があります。

月1回、セントピアあわらと金津社会福祉センターで、相談所を開設していますので、お気軽にご相談ください。(相談日は広報くらしのカレンダーに記載してあります。)

氏名	住所
谷口 行昭	指中
北川 賀文	温泉5丁目
古畑 昭正	中川
網 宗法	北潟
藤井さち江	中番
有馬ひとみ	花乃杜一丁目

県内人権相談所を紹介します

- ・常設相談 福井地方法務局人権擁護課 ☎22-5090
- ・女性の人権ホットライン 福井地方法務局人権擁護課 ☎0570-070-810
- ・子どもの人権110番 福井地方法務局人権擁護課 ☎0120-007-110



税の滞納処分を強化

市では、税負担の公平性を保つため、高額滞納者等に対し預貯金、動産、不動産等の差し押えや家宅搜索等の滞納処分を積極的に実施しています。

4月から11月までの処分状況は次のとおりです。

内容	件数
預貯金差押	10
動産差押	9
不動産差押	1
給与差押	5
債権差押	7
家宅搜索	19
合計	51

※ 福井県との共同徴収チームの実績を含む

- 問合せ 収納推進課 ☎73-8013

児童館 節分豆まき会

- とき 1月31日(土) 10:00～
- ところ 金津社会福祉センター 3階大ホール
- 内容 鬼のお面づくり、豆まきなど
- 対象 小学生以下 (幼児は保護者同伴)
- その他 予約が必要です。1月29日(木)までに電話でお申し込みください。
- 問合せ 中央児童館 ☎73-1571

消防出初式のお知らせ

嶺北消防組合の出初式が、次のとおり開催されます。ぜひ、ご観覧ください。

- とき 1月10日(土)
屋内式典 9:30～10:30
屋外式典 10:30～12:00
- ところ 坂井市丸岡町霞町
丸岡体育館、ふれあい広場周辺
- 問合せ 嶺北消防組合本部 ☎51-0119

製造事業所の皆さまへ 統計調査にご協力ください

経済産業省・福井県

平成20年工業統計調査を、12月31日現在で行います。

12月下旬から1月にかけて、調査員がお伺いします。

調査票に記入された内容は、統計法により秘密が厳守されますので、正確な記入をお願いします。

- 問合せ 政策課 企画G ☎73-8006

YONETSU-KANささおか

高温水配管布設替え工事を行う予定のため休館しています。営業再開日は未定です。

- 問合せ 広域圏清掃センター ☎74-1314



パブリックコメントを募集します

あわら市の市民憲章と花、木、鳥のシンボルを定めることに関して、市民の皆さんのご意見を広く募集します。

- **案件名** あわら市民憲章およびあわら市の花、木、鳥の案
- **内容** あわら市のイメージアップと市民の皆さんのまちづくりに対する参加意欲の促進などを目的に、市民憲章と市のシンボルとなる花、木、鳥を定めます。
- **募集期間** 12月22日(月)～1月9日(金)
- **閲覧方法** 募集期間内に市ホームページまたは次の場所で閲覧することができます。
・政策課、市民生活課窓口、市民生活課芦原分室
- **提出方法** 募集期間内に、直接持参、郵送（〒919-0692 あわら市市姫三丁目1-1）、ファックスまたはEメールで、ご意見をお寄せください。その際、住所、氏名および連絡先を明記してください。
- **担当課** 政策課 ☎73-8005 FAX73-1350
E-mail seisaku@city.awara.fukui.jp

合同企業説明会 ふるさと企業魅力発見フェア

県内企業の魅力を多くの人に知ってもらう「ふるさと企業魅力発見フェア」を開催します。

- **と き** 1月4日(日) 11:15～17:00
(受付10:45～)
- **と ころ** サンドーム福井(越前市瓜生町5-1-1)
- **参加企業** 200社
- **対 象 者** ・大学、短大、高専、専門学校などの学生(学年問わず)とその家族
・大学関係者やUターンを考えている若者
- **そ の 他** 参加無料。事前登録は不要。
参加企業の詳しい内容などは
ホームページ「働くなら、福井！」若者就職ナビ
<http://info.pref.fukui.jp/rousei/wakamononavi/>
- **問合せ** 県産業労働部 労働政策課 雇用対策G
☎20-0390

中小・小規模企業を全力を上げて 応援します！

- 緊急保証の対象業種を618業種に拡大しました。
対象業種の方は、一般保証8千万円に加えて、別枠で8千万円(担保がある場合は、一般保証2億円に加えて、別枠で2億円)までの保証を利用できます。
※対象業種については、
ホームページ(<http://www.chusho.meti.go.jp>)でご確認ください。
- セーフティネット貸付は、業種を問わず利用可能です。
全業種の方が、4億8千万円(中小企業の場合)、4千8百万円(小規模企業の場合)まで利用できます。
- **問合せ** 経済産業省近畿経済産業局 産業部中小企業課
☎06-6966-6024

第60回 全国植樹祭2009ふくい

大きくなりました！苗木のスクールステイ

平成18年度から全国植樹祭に使用する苗木のスクールステイ事業を実施しています。

スクールステイ対象校に選ばれたのは、金津東小学校、波松小学校、長畝小学校の3校です。

児童たちが野山に入り、クヌギやコナラの種を拾い集めてきたものをポットに植え、水やりなどをして大切に育ててきました。

育った苗木をメイン会場に約300本、残りを地域会場(たけくらべ広場・龍ヶ鼻ダム周辺)に移植して、ドンダリの里づくりを目指します。

植樹祭については、今後も順次お知らせします。

- **問合せ** 農林水産課 ☎73-8026



◀ 苗木の様子

要介護認定者の障害者控除について

介護保険の認定を受けている人は、障害者手帳の交付を受けていなくても、市が障害者控除対象者に認定することで、税法上の障害者となります。

ただし、この制度は、要介護の認定を受けている人を一律に認定するものではありません。申請に基づき個々の状態を審査し、対象者に該当するかどうかを判定します。認定された人には、障害者控除対象者認定書を交付します。詳しい内容については、お問い合わせください。

- **対象者** 要介護認定（要介護1～5）を受けている人で、障害者手帳を持っていない人
- **申込み** 健康長寿課 高齢福祉G ☎73-8022

県不妊専門相談窓口をご利用ください

県では不妊に関する相談を無料で行っていきます。ぜひ、ご利用ください。

- **相談内容** 不妊に関する医学的・心理的相談
治療費助成医療機関情報提供
面接相談の予約（医師、助産師）など

○ **電話相談** ☎54-0080

- **相談時間** 月・水曜日 13:30～16:30
金曜日 10:00～15:00
第2土曜日 10:00～15:00

○ **面接相談**

- **相談時間**
火曜日 14:00～16:00
福井大学医学部附属病院婦人科外来
火曜日 12:00～13:00
国立病院機構福井病院婦人科外来
水曜日 13:30～16:30
福井県看護協会会館（福井市西開発3-306）

■ **問合せ** 社団法人 福井県看護協会 ☎54-7103

平成21・22年度入札参加資格と物品納入などの申請を受け付けます

市が発注する請負（建設工事・業務委託）、物品納入（事務用品・食料品・リースなど）、その他すべての取引（見積依頼や随意契約を含む）に参加を希望する場合には、「競争入札参加資格審査申請書」または「物品等納入に係る申請書」（50万円未満の小規模取引）を提出し、参加資格者名簿に登録をすることが必要です。

すでに、申請書（19・20年度）を提出していても、21年・22年度分は、改めて申請が必要となりますので、受付期間内に所定の書類を提出してください。

■ **受付期間** 1月13日(火)～1月30日(金)

9:00～17:00

（ただし、土・日曜日、祝日を除く）

■ **有効期限** 21年4月1日～23年3月31日

■ **提出方法** 持参または郵送（期間内必着）

■ **申請様式**

- 1 建設工事 《市指定建設工事様式》
- 2 測量・調査、建設コンサルタント業務 《市指定測量等様式》
- 3 上記以外の業種
物品、製造、印刷、リースなど
《市指定物品購入等様式》
- 4 50万円未満のすべての小規模取引（見積依頼を含む）を希望する場合は「物品等納入に係る申請書」を提出してください。ただし、市内の事業所・営業所、個人事業者に限ります。

※ 入札参加資格審査申請要領と様式は、監理課の窓口にあります。また、市ホームページからダウンロードすることもできます。

■ **問合せ** 監理課 ☎73-8009・73-8010

12月は、不法投棄等防止啓発月間です

最近、粗大ごみなどの様々な廃棄物を河川や山林など人目につきにくい場所へ不法投棄したり、建設廃材を不法投棄する事例が見受けられます。また、「野外焼却」（いわゆる野焼き）も廃棄物処理法で禁止されていますが、いっこうに後を絶ちません。

廃棄物の不法投棄や野焼きを見つけたとき、軽油密造や硫酸ピッチに関する情報を得たときは、通報してください。

廃棄物処理法の規定では、次のような場合、5年以下の懲役、1,000万円以下の罰金に処せられることがあります。

- 1 みだりに廃棄物を捨てた場合
- 2 法令で定められた方法や公益上・社会の慣習上やむをえない場合（たき火やどんど焼きなど）を除いて、廃棄物を焼却した場合
- 3 法令で定められた方法によらず、指定有害廃棄物「硫酸ピッチ」を保管や収集、運搬、処分した場合

■ **連絡先** 県廃棄物対策課 ☎20-0584 坂井健康福祉センター ☎73-0600
あわら警察署 ☎73-0110 市民生活課 ☎73-8018

三国競艇パートタイマー従業員募集

- **募集人数** 若干名
- **応募資格** 20～55歳（20年4月1日現在）学歴不問
市内または坂井市に居住し、自分で通勤可能な人
（学生および他の企業に在籍している人は除く）
- **業務内容** 入場業務
- **勤務時間** 9:00～17:00（基本勤務時間）
13:00～21:00（場外ナイター発売日）
その他勤務時間変更あり
- **勤務期間** 20年度三国競艇レース開催日（場外発売日を含む）
※パートタイマー登録し、1年ごとに更新する
- **給 与** 時給 850円
- **保 険** 労働災害保険・雇用保険
- **交 通 費** 規定による
- **試 験** 筆記試験・面接
- **申 込 先** 三国競艇場業務課 12月31日(水)までに履歴書送付
- **問 合 せ** 〒913-8533 坂井市三国町池上80-1
三国競艇場業務課 ☎77-3132

女性消防団員募集

嶺北消防組合あわら消防団では女性消防団員を募集しています。

- **募集人員** 10人程度（地域別 芦原地区5人、金津地区5人）
- **募集資格** 市内に居住している18歳以上50歳未満の健康で活発な女性
- **募集締切** 1月30日(金)
- **活動内容** 年間7、8回程度の活動となります。
・火災予防の普及、防火広報活動
・救急応急手当の指導
・地域の防災訓練、行事などへの参加
・災害現場での後方支援活動
- **問 合 せ** 嶺北消防本部職員課 ☎51-8434（直通）

1月の老人福祉センター利用日

	百 寿 苑	市 姫 荘
5月	一般利用日	
6火	北潟・浜坂	一般利用日
7水	新郷	
8木	一般利用日	
9金	山方・里方・温泉★	一般利用日
13火	一般利用日	クラブ活動日
14水	波松	金津
15木	一般利用日	伊井・南稻越・池口・河原井手・菅野・矢地・清間
16金	本荘全地区★	桑原・古屋石塚
19月	北潟・浜坂	
20火	一般利用日	細呂木・橋屋・蓮ヶ浦・坂口・樋山・滝・駅前・青ノ木・宮谷・吉崎★
21水	山方・里方・温泉	東田中・南疋田・北疋田・次郎丸・瓜生・中川・北野・北・前谷・御簾尾・上野・劔岳
22木	一般利用日	笹岡・熊坂・下金屋・名泉郷・牛ノ谷・畝市野々
23金	新郷★	
26月	波松	クラブ活動日
27火	一般利用日	指中・沢・柿原・山西方寺・嫁威・日の出・清王・山十楽★
28水	本荘全地区	
29木	一般利用日	
30金	北潟・浜坂★	一般利用日

★は通所事業です。
クラブ活動日は入浴できません。

住民基本台帳の一部の写しの閲覧の公表

■ **問合せ** 市民生活課 ☎73-8014

19年11月1日から20年10月31日までの住民基本台帳の閲覧状況は、次のとおりです。

NO	請求機関名	請求事由	期 日	範 囲
1	福井県総務部県民サービス室	福井の暮らしをよりよくするためのアンケート	H19.11.5	20代男女、120人
2	国立大学法人 東京学芸大学	家族生活に関する調査	H19.11.19	30歳～59歳以下の男女、20人
3	内閣府生活統括官	高齢者の健康に関する意識調査	H20.1.28	55歳以上の男女、14人
4	内閣府生活統括官	自殺対策に関する意識調査	H20.1.28	20歳以上の男女、15人
5	朝日新聞社	2008年新聞読者基本調査	H20.3.13	15歳以上の男女、19人
6	(株)時事通信社 大阪支社	くらしと環境に関する世論調査	H20.8.29	20歳以上の男女、75人

×たりまちの話題



出かけてみませんか?とたりまちへ

加賀市 新春山中座舞台開き 舞初め鑑賞会

新春を祝う山中座舞台開きです。「山中座」をはじめ、お正月ならではのご祝儀や山名温泉にちなんだ曲と舞で演じます。山中芸妓らの優雅な舞をお楽しみください。

- とき** 1月2日(金)
13:00~(開場12:30)
- ところ** 加賀市山中温泉「山中座」
- 入場料** 前売り券 1,200円
当日券 1,500円
- 問合せ** 山中座 ☎0761-78-5523

あわら温泉屋台村 一周年記念イベント開催中

- とき** 1月31日まで
- ところ** あわら温泉屋台村
湯けむり横丁
- その他** 屋台村全ての屋台で飲食してスタンプを集めるとその場でスピードくじに挑戦できます。
ぜひ、チャレンジしてみてください。
- 問合せ** おしえる座あ
(あわら湯のまち駅舎内)
☎77-1877

あわら温泉屋台村 湯けむり横丁

12/7日(日) スタート!

屋台村一周年記念イベント

祝

宵酔めぐりスタンプラリー

総額100万円景品目録

- 1等 屋台村お食事券 1万円分×18本
- 2等 屋台村お食事券 5千円分×50本
- 3等 湯めぐり手形×80本
- 4等 美肌水×90本
- 5等 湯めぐりバスタオル×300本
- 6等 湯めぐりタオル×1,000本

お問い合わせ: 湯めぐり座あ (あわら湯のまち駅舎内) TEL.0776-77-1877

「声の広報」のテープをご希望の人は、あわら市社会福祉協議会 ☎73-2253 まで

ベ ビ ー 誕 生

H20.11.1 ~ 11.30 届け出順(敬称略)

氏名	性別	お父さん	お母さん	行政区
谷口 樂奈	女	誠	千佳	御鷹
田中璃緒菜	女	裕	歩	新用
笹原 律輝	男	修之	人都	水口
中川 柊	男	幸生	敦子	中川
中山 拓哉	男	弥	幸代	山室
松野 二子	女	充彰	妃左代	稲荷山
坪川 祐人	男	茂人	弘子	桜ヶ丘
北出陽一郎	男	申明	亜希子	田中温泉
中道 亮太	男	和也	陽子	中浜
坪川 華妃	女	元也	秋	国影
高橋 怜奈	女	敏樹	沙織	河原井手



リサイクルバンク

《ゆずります》

パイプベッド
ペダルカー

《ゆずってください》

ロックミシン

リサイクルバンクの流れ

- ゆずりたい人(情報提供者)またはゆずってほしい人(希望者)は、その内容を市へ申し込む。(電話可)
- 市は、ゆずりたい品物またはゆずってほしい品物を広報あわりに掲載する。
- 広報で紹介された品物に該当がある場合は、市へ連絡する。
- 市は、希望者に情報提供者の連絡先をお知らせする。
- 希望者は情報提供者へ直接交渉し、その交渉結果を市へ連絡する。

■問合せ

市民生活課 生活環境G ☎73-8017

三国競艇開催日

- 1/1(木)~1/6(火)
- 1/9(金)~1/12(月)
- 1/15(木)~1/18(日)
- 1/28(水)~1/31(土)

編集 後記

劔岳地区で行われる収穫感謝祭「かりんて祭」で振る舞われるかりんて鍋は圧巻である。直径2.5mの大鍋に豚肉や地元とれた野菜を入れ、みそ味で仕立てられる。いろいろな具材から出るその味もまた格別で、汁をすすれば体もほかばかに温まる。収穫を喜び、自然に感謝するこの祭は一年を締めくくるにふさわしい祭である。素朴だがずっと続けて欲しい祭である。(利)

1月 暮らしのカレンダー

日	月	火	水	木	金	土
<p>1月の納期限は 26日です。</p> <p>市・県民税 (第4期) 国民健康保険税 (第7期) 下水道受益者負担金 (第4期)</p>	<p>あわら市の人口</p> <p>20年 12月 1日現在</p> <p>男 14,797人 (-16) 女 16,506人 (-18)</p> <p>世帯数 10,256世帯(-2)</p> <p>()は前月比</p>			<p>1 元日</p> <p>官公庁年始休業期間 (詳細は14ページをご覧ください)</p> <p>休日当番医 内 三国病院(三国) ☎82-0480 外 三国病院(三国) ☎82-0480</p>	<p>2</p> <p>休日当番医 内 国立あわら病院(あわら) ☎79-1211 外 木村病院(あわら) ☎73-3323</p>	<p>3</p> <p>休日当番医 内 木村病院(あわら) ☎73-3323 外 国立あわら病院(あわら) ☎79-1211</p>
<p>4 市民生活課日曜業務 (証明書発行) 8:30~12:00 市役所</p> <p>官公庁年始休業期間</p> <p>休日当番医 内 宮崎病院(三国) ☎82-1002 外 加納外科病院(あわら) ☎73-0259</p>	<p>5 脳活クラブ 9:30~11:30 保健センター</p>	<p>6 市民生活課窓口延長 (証明書発行) 19:00まで 市役所</p>	<p>7 燃やせないごみ収集日 心配ごと相談 13:00~16:00 市姫荘</p>	<p>8 ひとり親家庭巡回就業相談 13:30~15:30 市役所 3歳児健診 13:00~14:15 保健センター</p>	<p>9 脳活クラブ 9:30~11:30 保健センター</p>	<p>10 おはなし会 11:00~11:30 芦原図書館 おはなしホイホイ 14:00~14:30 金津図書館 セントピアアタ市 15:00~ セントピアあわら</p>
<p>11 市民生活課日曜業務 (証明書発行) 8:30~12:00 市役所 粗大ごみ休日持ち込み日 8:30~16:30 広域圏清掃センター ☎74-1314</p> <p>休日当番医 内 西岡医院(あわら) ☎77-2138 内 キンダークリニックかわ(春江) ☎58-0033 外 三国病院(三国) ☎82-0480</p>	<p>12 成人の日 行政・人権相談 13:30~16:00 セントピアあわら 結婚相談 13:30~16:00 市姫荘</p> <p>休日当番医 内 藤田医院(あわら) ☎78-7133 内 本多耳鼻科クリニック(丸岡) ☎68-1233 外 木村病院(あわら) ☎73-3323</p>	<p>13 市民生活課窓口延長 (証明書発行) 19:00まで 市役所</p> <p>行政・人権相談 13:30~16:00 金津社会福祉センター 教育相談・親の会 19:30~21:00 中央公民館</p>	<p>14 資源ごみ収集日 (空き缶・空きビンペットボトルスプレー缶) もぐもぐ教室 9:40~12:00 保健センター 心配ごと相談 13:00~16:00 百寿苑</p>	<p>15 親子で遊ぼう 10:30~11:30 子育て支援センター 農地法に基づく許可申請締切日</p>	<p>16</p>	<p>17 おはなしホイホイ 14:00~14:30 金津図書館 セントピアアタ市 15:00~ セントピアあわら</p>
<p>18 市民生活課日曜業務 (証明書発行) 8:30~12:00 市役所</p> <p>休日当番医 内 国立あわら病院(あわら) ☎79-1211 内 木村病院(あわら) ☎73-3323 外 荒川整形外科・胃腸科(丸岡) ☎66-0012</p>	<p>19 脳活クラブ 9:30~11:30 保健センター</p>	<p>20 市民生活課窓口延長 (証明書発行) 19:00まで 市役所</p> <p>蔵書点検のため、芦原図書館休館</p>	<p>21 燃やせないごみ収集日 第2回リズムで遊ぼう 11:00~11:40 子育て支援センター 心配ごと・無料法律相談 13:00~16:00 市姫荘 社会保険相談 13:30~16:00 市役所</p>	<p>22</p>	<p>23 脳活クラブ 9:30~11:30 保健センター</p>	<p>24 おはなしホイホイ 14:00~14:30 金津図書館 セントピアアタ市 15:00~ セントピアあわら</p>
<p>25 市民生活課日曜業務 (証明書発行) 8:30~12:00 市役所</p> <p>休日当番医 内 金津産婦人科クリニック(あわら) ☎73-3800 内 近藤小児科医院(丸岡) ☎66-0217 外 宮崎病院(三国) ☎82-1002</p>	<p>26 結婚相談 13:30~16:00 市姫荘</p>	<p>27 市民生活課窓口延長 (証明書発行) 19:00まで 市役所</p> <p>70歳教室 10:00~11:30 保健センター BCG接種 13:00~13:45 保健センター</p>	<p>28 資源ごみ収集日 (空き缶・空きビンペットボトルスプレー缶) お楽しみ会 10:30~11:45 子育て支援センター 心配ごと相談 13:00~16:00 百寿苑</p>	<p>29</p>	<p>30</p>	<p>31 節分豆まき会 10:00~ 金津社会福祉センター おはなしホイホイ 14:00~14:30 金津図書館 セントピアアタ市 15:00~ セントピアあわら</p>
<p>セントピアあわらは、 元日13:00から営業いたします。 芦原温泉芸妓協同組合による 新春舞踊は、13:30から行います。</p>		<ul style="list-style-type: none"> ● 休日当番医の診察時間は、9:00から17:00までです。 ● 当番医が変更されている場合がありますので、消防署 (☎51-0119) にお問い合わせのうえ受診されるようお願いいたします。時間外の急患は、消防署にご連絡ください。 ● 休日当番医は、坂井地区医師会ホームページ (http://www.sakai-med.com) で確認することができます。 			<p>あわら市の広報</p> <ul style="list-style-type: none"> ● 広報紙 広報あわら 毎月15日発行 (15日が休日の場合は直前の平日) ● 行政チャンネル チャンネルあわら29 (ケーブルテレビ29ch) ● ホームページ http://www.city.awara.fukui.jp/ 	