

登録No.	2012-1-1	区分	<input checked="" type="checkbox"/> 売買 <input type="checkbox"/> 賃貸		分類	<input type="checkbox"/> 住宅 <input checked="" type="checkbox"/> 住宅及び土地		
物件所在地	あわら市市姫二丁目 13-9				建築年	平成8年(築25年)		
希望価格	(売買) 1930 万円			<input type="checkbox"/> 敷金() <input type="checkbox"/> 礼金()				
	(賃貸) 円/月			<input type="checkbox"/> 保証金() <input type="checkbox"/> 管理費()				
物件の概要	面積		構造			売買の場合		
	土地	141.92 坪	<input checked="" type="checkbox"/> 木造 <input type="checkbox"/> 軽量鉄骨造 <input type="checkbox"/> 鉄骨 <input type="checkbox"/> 鉄筋コンクリート <input type="checkbox"/> その他()			補修の可否		
		469.18 m ²				<input checked="" type="checkbox"/> 補修は不要 <input type="checkbox"/> 多少の補修必要 <input type="checkbox"/> 大幅な補修必要 <input type="checkbox"/> 現在補修中		
	建物	1 階	151.68 m ²	駐車場	<input checked="" type="checkbox"/> 有 (2台) <input type="checkbox"/> 無		補修の費用負担	
		2 階	45.88 坪				<input type="checkbox"/> 所有者負担 <input type="checkbox"/> 入居者負担 <input type="checkbox"/> その他 ()	
			81.29 m ²	車庫	<input checked="" type="checkbox"/> 有 <input type="checkbox"/> 無			
間取り	【記入例】4LDK トイレ1,2階(洋式)、ユニットバス リビング10畳、洋間6畳×3 和室6畳×1 8LDKS 1階:DK12畳、和室10畳、和室8畳×3、洗面脱衣室、浴室、トイレ 2階:洋室8畳、洋室6畳×3、納戸、トイレ			主要施設までの距離	<input checked="" type="checkbox"/> 駅 JR 芦原温泉駅 (1km) <input checked="" type="checkbox"/> バス停 あわら市役所前 (150m) <input checked="" type="checkbox"/> コンビニ セブンイレブン (700m) <input checked="" type="checkbox"/> 市(町)役所 あわら市役所 (260m) <input checked="" type="checkbox"/> 小学校 金津小学校 (650m) <input checked="" type="checkbox"/> 中学校 金津中学校 (550m) <input checked="" type="checkbox"/> 病院 加納病院 (650m) <input type="checkbox"/> その他 (km) <input type="checkbox"/> その他 (km)			
利用状況	<input type="checkbox"/> 自らが居住 <input checked="" type="checkbox"/> 放置(1年未満) <input type="checkbox"/> 別荘 <input type="checkbox"/> その他 ()	水道	<input checked="" type="checkbox"/> 有、 <input type="checkbox"/> 無 <input checked="" type="checkbox"/> 公共下水 <input type="checkbox"/> 浄化槽 <input type="checkbox"/> その他()					
		下水						
		熱源	<input type="checkbox"/> 都市ガス <input checked="" type="checkbox"/> プロパンガス <input type="checkbox"/> オール電化					
物件の特徴	【PR等】 140坪以上の広々とした敷地で、余裕のある間取りです。車庫・カーポートが付属しています。 小学校・中学校・高校が近くにあり、買い物などの生活にも便利な市街地エリアです。							
特記事項	【道路幅、都市計画区域内・外、用途地域、建ぺい率、容積率、借手に対する要望事項等】 西側公道:3.9m 都市計画:非線引き、用途地域:1種中高 地目:宅地、現況:空き家							
問合せ先 (仲介宅建業者)	〒910-0011		住所	福井市経田1丁目1413				
	名称 免許番号	(株)福井不動産ドットコム ハウスドゥ二の宮店 福井知事(1)1659号		TEL	0776-50-6217			
				FAX	0776-50-6218			

位置図

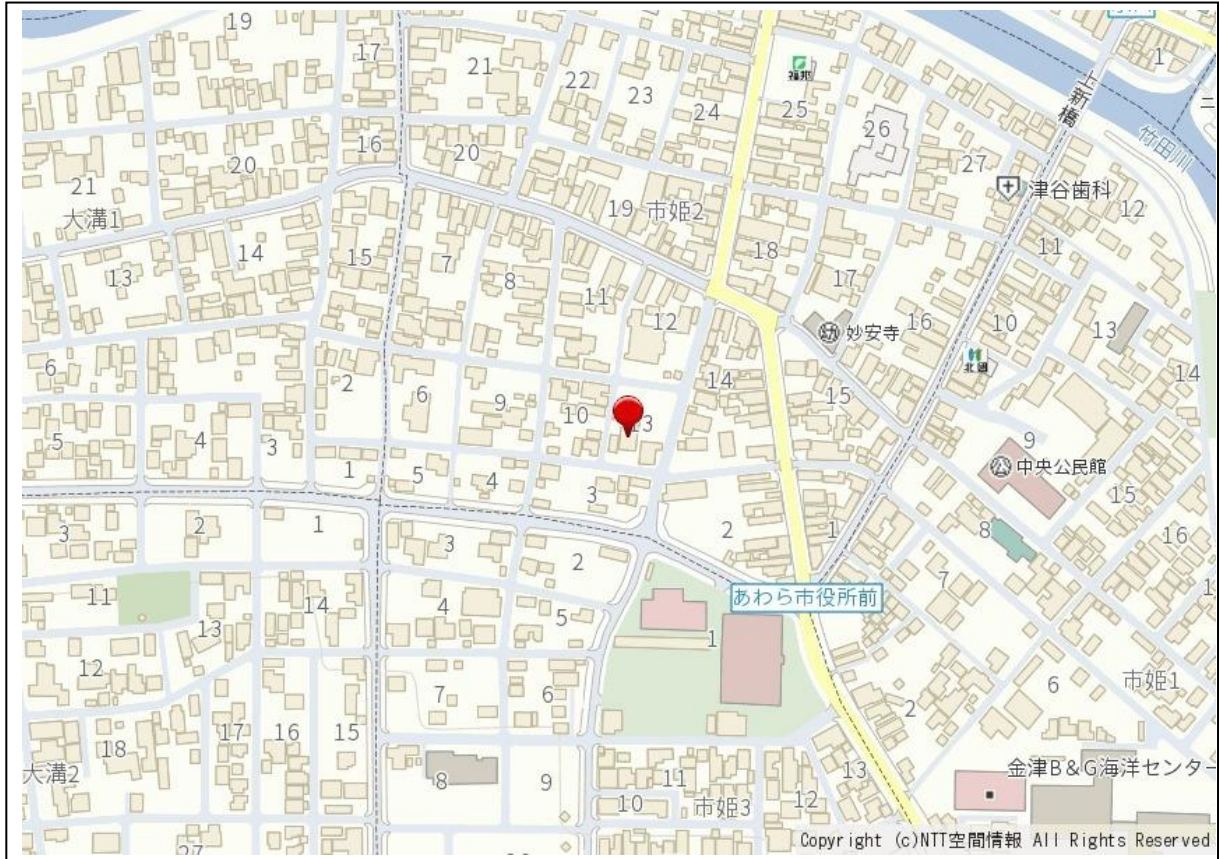

○ 記入については、目印となる建物、道路、河川等の名称も併せて記入してください。

間取り図

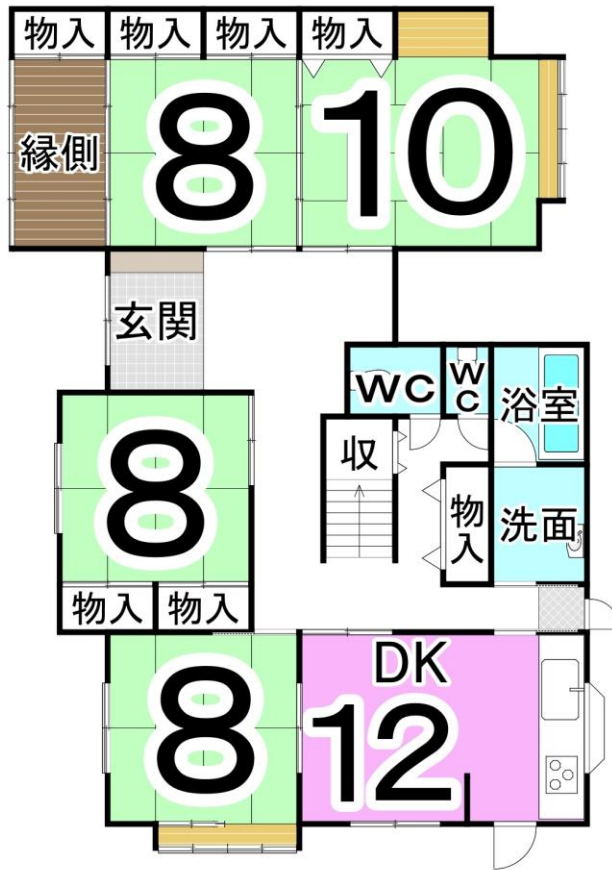

1階

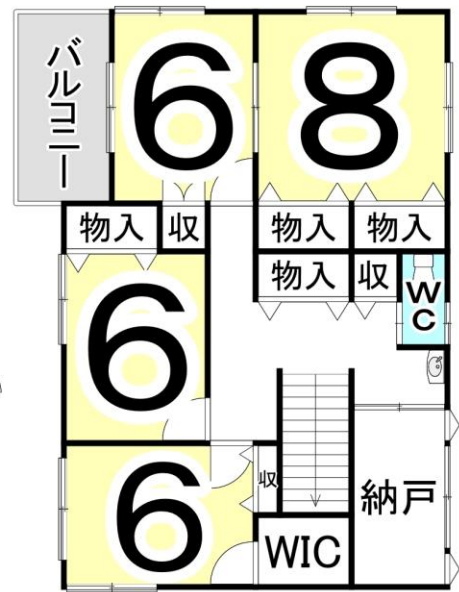

2階

※図面と現況が異なる可能性があります。

写 真 (外観・内観)



○情報の充実を図る為、多くの写真掲載をお願いします。外観写真だけでなく、内部の写真も掲載してください。

写 真 (外観・内観)



○情報の充実を図る為、多くの写真掲載をお願いします。外観写真だけでなく、内部の写真も掲載してください。