

暮らしやすく、幸せを実感できるまち



Monthly Communications Magazine

あわら

2020

2

月号



第192号

令和2年2月15日発行

若者が笑顔で いられるまちに

Contents

- つなげよう、未来へ 2~4
- 令和2年 行政連絡員のご紹介 5
- ごみ袋の価格などを改定します 6
- 環境展を開催します！ 7

1月12日(日) 令和2年あわら市成人式

詳しくは、12ページ「まちかど graffiti」をご覧ください。



「まち・むらときめきプラン」とは？

平成30年度に市内の全129集落を訪れ、その集落ごとの現状や課題を取りまとめた「集落カルテ」を作成し、「誰もがときめく集落づくり」を推進することを目的に、5つの戦略と11の施策を取りまとめ、令和元年から5年間の集落活性化の支援策として策定した計画です。

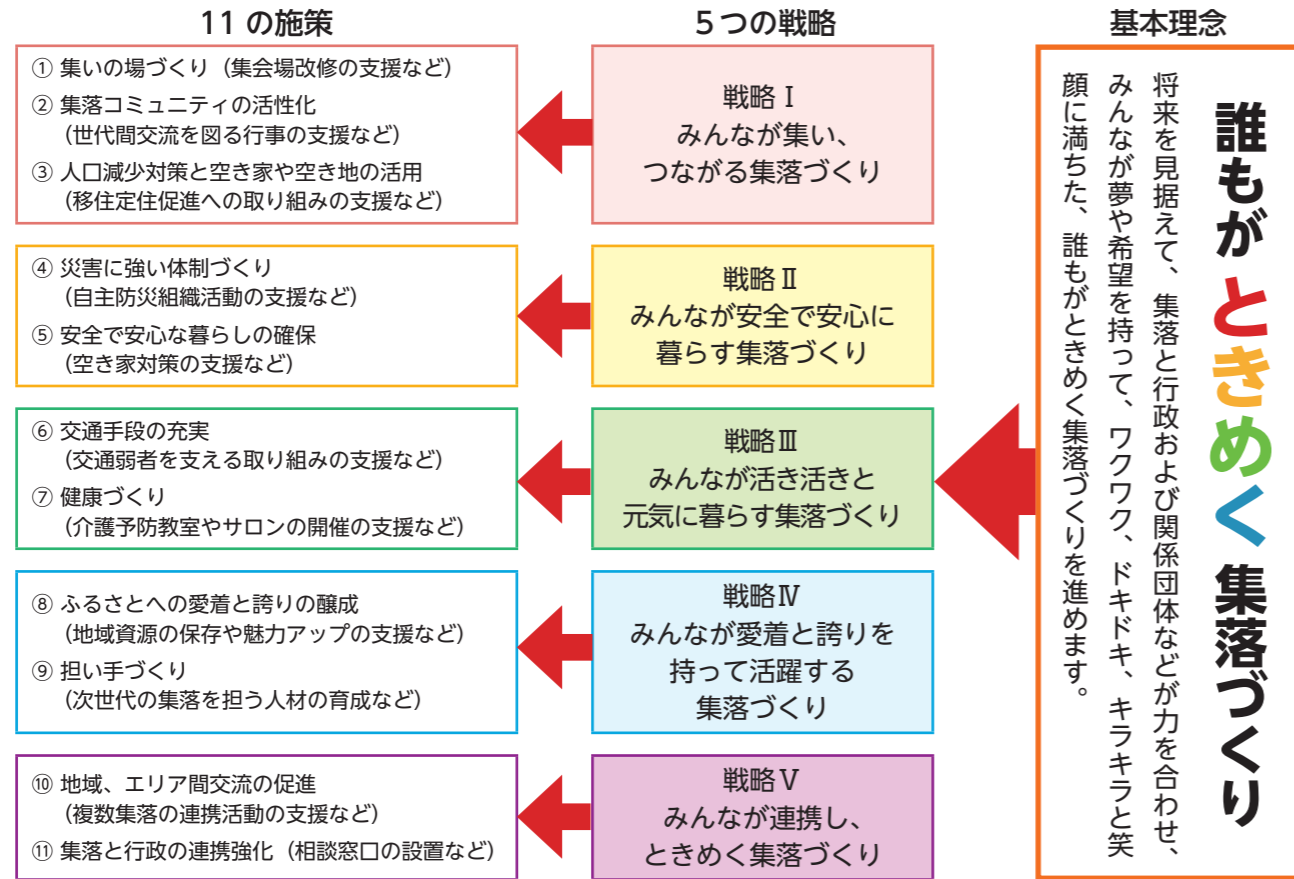

誰もがときめく集落を目指して

つなげよう、未来へ

市では、人口減少や少子高齢化が急速に進む中、活力ある豊かで魅力にあふれた集落づくりの主体的な取り組みなどを支援するため、昨年度に「まち・むらときめきプラン」を策定しました。

このプランに基づき、集落ときめき活動事業補助金を創設したほか、集落の担い手となる人材を育成するための「まち・むらときめきセミナー」を開催し、集落活動の活性化を支援しています。



集落活性化の取り組み紹介



清滝区 区長 長谷部 博司 氏

取り組みむきっかけは？
自分たちが住んでいる集落に愛着や誇りを感じている一方で、若い人たちがどんどん都会へ出ていき、集落には老夫婦世帯が残り、空き家が増えていくといった、集落が衰退する不安が現実味を帯びてきました。

清滝区の取り組み
平成31年4月に「清滝区活性化委員会」を設立。「区民よ立ち上げ」をスローガンに、集落活性化に取り組み。
今年、まち・むらときめきプランの事業の一つ「集落ときめき活動事業補助金」を活用して、休耕田にコスモス栽培を実施。満開のコスモス畑で、金津東こども園の園児による写生大会を開催し、剣岳かりんて祭では、写生大会の表彰式を実施するなど、他機関を巻き込んだ活動に取り組んでいる。

今後の展望は？
コスモス栽培については、剣岳地区の特徴であるのり面の高さを生かしたビュースポットやコスモス畑までの道路を整備したいです。
また、北陸新幹線芦原温泉駅開業に向けて、中山間地である剣岳地区の魅力さをさらに磨き上げていくことも必要だと考えています。剣岳そばや米などの食だけでなく、6月には蛍が乱舞するこの地域をもっと多くの人に知ってもらいたいですね。

取り組みで良かった点は？
集落内の若い人たちが、前向きに集落活動に取り組んでくれるようになりました。コスモス栽培には、草刈りや田おこしに労力が必要となり、当初は人手不足に不安を抱えていましたが、意外にもたくさんの方が協力してくれました。
そんな中、集落内から「まずはできることから、減反に割り当てられた休耕田にコスモスを植えよう」と声が上がったのがきっかけです。

こうした状況の中、各集落のコミュニティ活動の衰退を防ぎ、「住みたい」「住み続けたい」集落であり続けるためには、これまで集落で受け継ぎ、蓄積してきた文化や伝統、財産を守り継承するとともに、集落を担う人づくりを推進するなど、集落の活性化に向けた主体的な取り組みが重要となります。

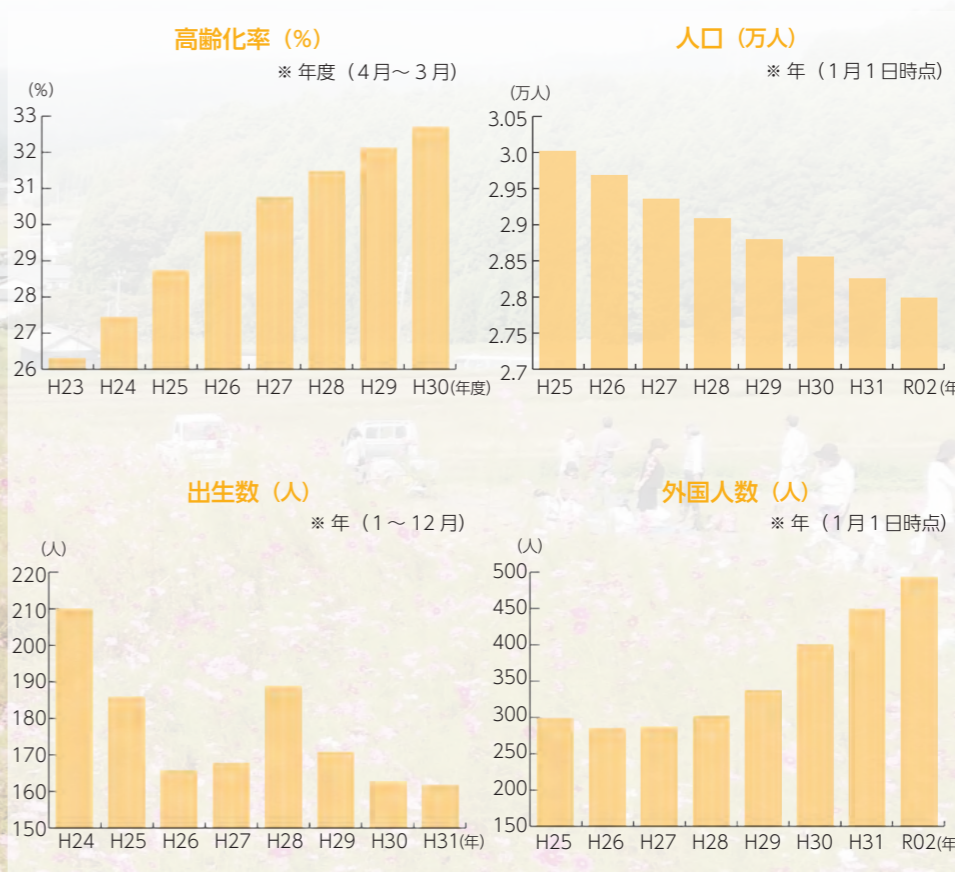

あわら市の現状
過去の人口などの推移を見ると、人口は毎年約250人減少、出生者数も年々減少しており、令和元年の出生者数は162人まで減っています。一方で、高齢化率は上昇しており、人口減少・少子高齢化が進行していることがうかがえます。また、市内に在住する外国人は増加しており、あわら市を取り巻く社会環境は大きく変化しているといえます。

令和2年 行政連絡員のご紹介

市では、各区の区長さんを「行政連絡員」に委嘱しました。行政連絡員の皆さんには、市民と市のパイプ役として、広報紙や回覧文書による市政情報の周知など、さまざまな業務をお願いすることになります。

各区の行政連絡員は、次の皆さんです。(行政区順、敬称略)

問合せ 総務課 行政G ☎ 73-8004

行政区名	氏名	行政区名	氏名	行政区名	氏名	行政区名	氏名
舟津温泉	立尾 章英	河 間	吉江 清治	馬 場	齋藤 憲之	上 野	竹原 正彦
二面温泉	長谷川 巧	河 水 苑	伊豆藏英敏	春 日	野尻 幹夫	名 泉 郷	林田 和三
田中温泉	手塚 和典	宮前公文	東 龍二	榛ノ木原	土田 政信	東 山	北 廣見
東 温 泉	増木 眞二	北 本 堂	篠崎 陽一	中 央	能美 進	後 山	市嶋 昌彦
西 温 泉	山崎 義直	角 屋	小木 隆輔	北 稻 越	谷川 吉弘	清 滝	長谷部博司
舟 津	山崎 康正	中 浜	田畑 智志	向ヶ丘	岡本三喜男	鎌 谷	畑 秀雄
二 面	宮崎 修	北 湯 東	清水 一美	若 葉 台	吉川 泰夫	櫛	宗石 健一
牛 山	坂井 幹夫	北 湯 西	古橋 照夫	桜ヶ丘	武田 忠男	権 世	古畑 正人
松 影	寺木 隆二	赤 尾	西出 義雄	新みどり	八木 耕作	権世市野々	宇城由紀夫
国 影	山本 誠一	富 津	安永 俊信	伊 井	圓道 信雄	滝	荒崎 壽意
新 成	北風 俊彦	浜 坂	坂井 良次	古屋石塚	深川 義男	青ノ木	宮下 守夫
井江葎	廣瀬清一郎	波 松	東川 継央	桑 原	谷本 孝行	宮 谷	塚田 倫一
横 垣	(未定)	城	山岸 敏弘	清 間	廣部 林	山 室	東 幹雄
宮 王	横井 伸一	城新田	山口 稔	矢 地	北嶋 慶三	高 塚	杉本 利雄
桜	浅野 幸康	番堂野	竹澤伊佐男	菅 野	青木 恒久	清 王	西 隆次
重 義	松永 保夫	十 三	山岸 純一	南 稻 越	坂野 浩幸	山西方寺	細川 代一
番 田	大塚 和博	新	吉川 勝雄	河原井手	廣部 昇弘	柿 原	山口 義雄
田中々	北風 慶行	古	達川 昌美	池 口	中野 守	山 十 楽	糠見ゆかり
堀江十楽	川崎 善徳	東	高木 四郎	中 川	松嶋 美治	坂 口	堀川 誠一
布 目	近藤 秋実	六 日	稲田 秀治	東 田 中	山口 雄二	蓮ヶ浦	杉田 光良
轟 木	安父 正之	旭	仲野 豊	瓜 生	加藤 秀信	細 呂 木	坂本 拓男
新 田	伊藤 久信	新 富	西田 芳夫	南 疋 田	山元三千夫	橋 屋	清水 義和
東善寺	加藤 円	天 王	中本 耕二	北 疋 田	北嶋 友宏	樋 山	山田 國雄
谷 畠	坪田 利弘	水 口	石川 和夫	次 郎 丸	本田 敏明	指 中	谷口 幸則
上 番	高宮 正純	十 日	坪田 達夫	御 簾 尾	海老田照男	沢	高宮 一浩
根上り	南保 隆男	脇 出	聒田 勝	北 野	牧田 宏治	嫁 威	工藤 弘幸
仏徳寺	中嶋 由昭	上 八 日	川道 清志	北	児島 文男	細呂木駅前	細川 博治
翠 明	碓 佳宏	八 日	黒田 進	前 谷	土成 正行	日 の 出	吉田 一展
光 明	中沢 俊昭	下 八 日	安田 俊雄	笹 岡	丸子 晋一	吉 崎 1	七野 和夫
御 鷹	大針 芳美	坂ノ下	藤田 義治	熊 坂	竹内 幸雄	吉 崎 2	末富 攻
中 番	浅井 辰雄	稻 荷 山	矢野 博	下 金 屋	南川 幸一		
下 番	齋藤 力男	千 束	森 雅規	畝市野々	林 郁夫		
玉 木	石黒 裕一	新 用	小西 武則	牛ノ谷	山本 一次		

令和元年度 集落ときめき活動事業補助金の活用状況

新たに創設した補助金を活用して、さまざまな集落の主体的な取り組みが行われました。

実施件数

22 集落 (うち連携事業 1 件)

申請状況 (令和2年1月現在)

	事業費	交付決定額
前期	172万6031円	119万5000円
後期	406万8038円	267万8000円
合計	579万4069円	387万3000円

主な補助内容

【集いの場づくり】

- ・高齢者用の座椅子の購入
- ・集会場の空調設備の整備
- ・役員の高齢化などに対応するため、簡易テントの購入

【集落コミュニティの活性化】

- ・集落内を流れる河川を活用したダックレースの開催

【人口減少対策と空き家や空き地の活用】

- ・空き家を管理するため、竹伐採用チェーンソーの購入

【交通手段の充実】

- ・乗合タクシーの停留場に雨除けの設置

【ふるさとへの愛着や誇りの醸成】

- ・中山間地の魅力PRのため、コスモス畑の整備および写生大会の開催
- ・子どもたちに祭りに参加してもらうための法被の新調



令和元年度 担い手づくりセミナーの開催状況

集落活性化のためのセミナーを開催し、担い手の育成を行いました。

まち・むらときめきシンポジウム (4月21日)

講演 「地元を作り直す時代～持続可能な地域社会へ～」

- 概要
- ・持続可能な地域社会を形成するため、人口や所得の1%を集落に取り戻すことが重要
 - ・定住促進を図るための地区の特徴を生かした具体的な取り組みを共有することが有効
 - ・地域外へ流出する消費を、地元からの仕入れなどに転換するなどの仕組みづくりが必要

【防災に強い集落づくり】セミナー (8月18日)

講演 「地域主導の避難所とは～東日本大震災からの教訓～」

- 概要
- ・災害には最大の危機感と想定以上の備えで命を守ることを念頭に
 - ・被災時に避難所にいることのできる人間が、防災リーダーを務めることが望ましい
 - ・避難所運営は、小学生・中学生・高校生などにも役割を与え、地域を巻き込んだ体制の構築が有効

【健康づくり】セミナー (9月28日)

講演 「生涯活躍できる集落を目指して」

- 概要
- ・健康で生き生きと生活するためには、フレイルに陥らないことが大事
 - ・社会性を維持することが、口腔機能や心理状態、身体活動の機能低下を防ぐことになる

【地域資源の活用】セミナー (令和2年2月9日)

講演 「地域の魅力を活かす感幸地を目指して」

- 概要
- ・地域資源とは何か、人を幸せにする観光とは何か
 - ・地域の素材と光る仕掛けを掛け合わせた地域の魅力の創出

集落活性化に向けて、地域資源を生かした主体的な取り組みが、多くの集落でスタートしています。こうした集落活性化への一歩が、あわら市全体の地域活性化への大きな歩みとなるよう、市では、引き続き「集落ときめき活動事業補助金」や「まち・むらときめきセミナー」、「区長相談窓口」などを通して、課題の解決に努めてまいります。

問合せ 総務課 行政G ☎ 73-8004

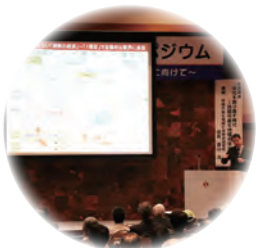

環境展を開催します!

主催 あわら市エコ市民会議

地球温暖化防止やゴミの減量、自然保護のために私たちは何ができるのでしょうか。一人一人がエコに関心を持って考えることで、まちの未来につながります。環境展では、家族や友達で気軽に参加できるコーナーがいろいろとありますので、ぜひお越しください!

とき 3月1日(日) 11時~16時
ところ 金津本陣 IKOSSA 3階 市民文化研修センター
参加費 無料(一部有料)
問合せ・申込み あわら市エコ市民会議事務局
 (生活環境課内) ☎ 73-8018

エコな体験コーナー

*申込制となっているものは、事前に電話でお申し込みください。

竹を使ってモノづくり!

間伐された竹を使って工作しませんか?昆虫やペン立てを作ります。今年は恐竜もやってきます!

とき ① 13時30分 ② 14時30分 ③ 15時30分
費用 1つ 200円

定員 各回 10人(事前申込制)

協力 金津創作の森 竹工房 創竹 山田信雄

光エコ体験 ~ UVレジン・太陽電池作製 ~

2つのコーナーがあります。自分で作った太陽電池でプロペラを回そうかな?身近な廃プラパーツをつかってUVレジンで宝物を作ろうかな?

とき 14時~16時 **費用** 無料

定員 30人(当日受け付け)

協力 科学実験キャラバン
 福井工業大学 原道寛 教授

マイエコストローを作ろう!

最近、環境に優しいストローが話題になっています。あわら産のヨシでマイエコストローを作ってみませんか?

とき 14時~16時 **費用** 無料

定員 先着 20人(当日受け付け)

協力 北潟湖自然再生協議会

電気の不思議体験

自社製の蓄電システム製品を展示しているほか、手回し発電機や電池と磁石をつかった電気の不思議な体験ができます。

協力 株式会社金津村田製作所

自然食品の試食体験会

調味料でも、いつものものと自然食品はどう違うの?味を比べてみよう!

協力 自然食品の店
 ヒノモト

食べきり料理試食

食材を使い切って、ゴミを減らし、栄養もたっぷり!環境、体、お財布に優しい料理です。

協力 食生活改善推進員

エコチャレ・エコクイズコーナー

エコクイズラリーやエコおみくじなど、エコを学びながら楽しめます。参加すると景品ももらえます!

協力 環境ふくい推進協議会

鉄道模型Nゲージ展示

公共交通に乗ることで、CO₂排出を抑制でき、エコにつながります。今年も大人気の鉄道模型を展示します!

協力 あわら市えちぜん鉄道サポートの会、
 鉄道模型愛好会

展示コーナー

エコ市民会議の活動紹介や、市内で活動する環境団体の展示です。ぜひご覧ください。

令和2年4月1日から

ごみ袋の価格などを改定します

令和2年4月1日から、指定ごみ袋の価格、市営墓地の維持費、市内の施設の使用料を改定します。市民の皆さまにはご負担が増えることとなりますが、ご理解をお願いします。

あわら市指定ごみ袋などの価格について

問合せ 生活環境課 ☎ 73-8017

市では、市民の皆さまにご協力いただきながら、ごみの適正処理や資源化、減量化に取り組んでいます。また、ご負担いただいている市指定ごみ袋の代金は、ごみ処理費用の一部に充てています。

しかし、ごみ処理費用は、平成30年度は3億8400万円、令和元年度は約3億9100万円、令和2年度は約4億4700万円の見込みとなり、市が負担する経費も、平成30年度は3億2600万円、令和元年度は約3億3300万円、令和2年度は約3億8200万円の見込みと、年々増加しています。これは、物価の上昇などに伴うごみ収集費の増加や清掃センターの老朽化対策などによるものです。

ごみ袋の販売収入の処理費用に対する負担割合は、これまで約12%で推移しています。これを維持するため、市指定ごみ袋などの販売価格を次のとおり改定します。引き続き、ごみ減量や資源のリサイクル推進などにご協力をお願いします。

ごみ処理費用の内訳と推移

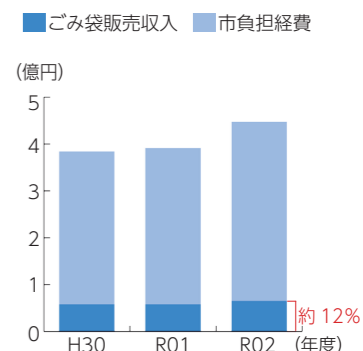

品目	販売価格	
	改定前	改定後
可燃 45 L (10枚入り)	300円	350円
可燃 25 L (10枚入り)	250円	290円
可燃 15 L (10枚入り)	100円	120円
不燃 30 L (10枚入り)	350円	400円
不燃 15 L (10枚入り)	200円	230円
収集券 (1枚)	30円	35円

品目	販売価格	
	改定前	改定後
資源 45 L (10枚入り)	250円	290円
資源 25 L (10枚入り)	150円	170円
資源 15 L (10枚入り)	100円	120円
廃プラ 45 L (10枚入り)	250円	290円
廃プラ 25 L (10枚入り)	150円	170円
廃プラ 15 L (10枚入り)	100円	120円

市営墓地維持費について

問合せ 生活環境課 ☎ 73-8017

市営墓地の使用申請を行うときに支払う墓地の維持費を次のとおり改定します。

対象施設	維持費	
	改定前	改定後
市営墓地	5,000円	5,250円

* 今月号のお知らせ(16ページ)には、市営墓地の使用に関するお願いを掲載しています。併せてご覧ください。

施設の使用料について

令和元年10月の消費税率の引き上げに伴い、公民館や体育館、グラウンド、都市公園といった各施設の使用料を改定します。

改定幅は、平成26年4月の消費税引き上げの際に改定しなかった施設は5%、それ以外の施設は2%の引き上げとなります。ただし、端数処理によって5%を超える場合があります。

グリーンカーテンコンテスト

入賞者の作品は環境展で展示しています。(敬称略)

- ★ 一般の部
 - 最優秀賞 島寄 敏雄
 - 優秀賞 高橋 辰夫
 - 三位 北田 延子
 - 四位 酒井 早苗
 - 五位 坪田 節子
- ★ 事業所の部
 - 最優秀賞 北東ジャパン株式会社
 - 優秀賞 J.A花咲ふくい芦原支店
 - 三位 伊井こども園
 - 一位 ユニークの部
 - よく茂ったで賞 金津創作の森
 - がんばったで賞 本庄小学校
 - ハスの実の家 伊井小学校
 - 白藤こども園
 - 本庄こども園
 - いちのめこども園
- ★ 学校の部
 - 最優秀賞 細呂木小学校
 - 優秀賞 芦原中学校
 - 三位 芦原小学校

わが家・わが社 エコ報告

参加者のエコアイデアなどは環境展で展示しています。(敬称略)

- ★ 事業所の部
 - エコで賞 参加した皆さん
 - ★ 一般の部
 - エコで賞 参加した皆さん
- ★ エコチャレ賞 ケアハイツ芦原

グリーンカーテンコンテスト 最優秀賞作品



▲事業所の部 最優秀賞 ▲個人の部 最優秀賞



..... コラム あわら市の文化財・史跡探訪

第 25 回 市指定文化財 溝江家家紋入旗幟

溝江氏は、現在の古町を本拠地とし、戦国時代には朝倉氏に仕え金津周辺を治めていました。

本資料は、溝江氏の子孫から伝来の鎧と一緒に寄贈を受けました。縦 144.5cm、横 43cm の絹地で、中央に溝江家の家紋である一ツ木瓜紋が描かれ、上部に朱色で立湧二条の横線があります。地元の歴史を伝える貴重な資料であることから、平成 7 年 4 月 24 日に市指定文化財となりました。

現在、当館ではミニ展示「溝江氏～落城と再興～」を開催中です。この旗も含めた貴重な溝江氏ゆかりの資料を公開しています。ぜひご覧ください。



▶市指定文化財(歴史資料)
「溝江家家紋入旗幟」

テーマ展展示品紹介 金津の「箕」

現在開催中のテーマ展「昔の道具と暮らし～自然の素材がいっぱい～」の展示資料を紹介します。

「箕」は、物の運搬や米の実と殻をより分ける際に使われた道具で、農作業などで重宝されました。

金津地区の主に脇出区周辺では、身近にあった竹田川の女竹を使用して「箕」を作っていました。その他の地域では、竹を使用することが多いですが、この「箕」は、女竹の他に藤の皮が編み込まれ、先端には丈夫な桜の皮が使われていることが特徴です。明治時代末には 2 万個が生産され、金津の名産品になっていました。

しかし、昭和 24 年からの竹田川の改修によって材料が少なくなったことや、安くて丈夫なプラスチック製品に押され次第に作られなくなりました。



▲金津の「箕」

郷土歴史資料館(金津本陣 IKOSSA 2階)
休館日 月曜日・第四木曜日(祝日の場合はその翌日)

開館時間 9時30分～18時(最終入館17時30分)
問合せ ☎ 73-5158 FAX 73-1038 ✉ mailbun@city.awara.lg.jp

図書館システムのサービスがリニューアルしました!

図書館システムの更新によって、10月1日から、利用できるサービスの追加と利用内容の一部を変更しました。詳しくは、各図書館にお問い合わせください。

問合せ 芦原図書館 ☎ 78-7246 金津図書館 ☎ 73-1011

新たなサービス

図書館ホームページ内「マイページ」
(利用照会メニュー)の新機能

利用には、利用者番号とパスワードが必要になります。

- 貸出中一覧 NEW!
借りている資料の確認のほか、延長ができます。
- 予約中一覧
資料予約状況の確認ができます。

● My 本棚 NEW!
「読みたい本」「読んだ本」「借りた本」で、自分の読書状況を管理することができます。

● 読書マラソン NEW!
期間を決めて、読書する目標冊数を入力し、目標達成まであとどのくらいかを棒グラフで表すことができます。



読書シール NEW!

図書館内の蔵書検索端末で、借りた本の記録をシールで印刷できるようになりました。自分でノートや手帳に貼ることで、読書記録として残すことができます。

シール印刷ボタン

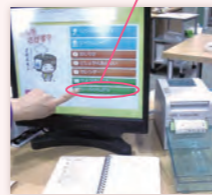

利用内容の変更

図書館貸出カードの有効期限

利用登録者の情報を最新で正確なものとし、適正な管理をするために貸出カードの有効期限を設けました。

有効期限は5年です。対象者には、カウンターで住所など登録情報をご確認させていただきますので、ご協力をお願いします。

登録日	有効期限
2017年12月末日以前	2020年
2018年1月以降	登録日から5年後

男女共同参画推進市民会議の取り組み

男女共同参画推進市民会議とは男女共同参画を推進するために活動している市民グループです。市民会議では、市内の企業を訪問して、職場での男女共同参画の状況を把握し、各企業の特徴ある取り組みを市民の皆さんに紹介しています。

今回は、株式会社金津村田製作所を訪問し、社員の皆さんに家庭での育児や家事の分担、仕事との両立などについて、お話を伺いました!

今回の訪問企業

株式会社金津村田製作所

【企業紹介】

電子部品で圧倒的な世界シェアを誇る村田製作所の生産拠点であり、スマートフォンや生活家電など身の回りにある数多くの完成品に内蔵されるコネクタ・DCモジュール・高圧抵抗器などを生産し、あわら市から世界に向けて供給しています。また、新たに太陽光パネルで発電した電気など再生可能エネルギーを活用できる「蓄電池システム」の製造をスタートし、生産拠点として新たな一歩を歩み始めています。



【企業の取り組み】

働き方改革の一環として、残業ゼロデーや勤務インターバル制度の導入、両立支援を目的としたカフェテリアプラン制度、がん治療と仕事の両立支援制度の導入など、働く環境向上にも努めています。また、地域交流活動として、海岸清掃や学生向けキャリア学習、地域イベント参加なども積極的に行っています。

男性社員 A さん

共働きのため、家事はなんとなく夫婦で役割が決まっていますが、余裕がある方が率先してやっています。

会社は男性の育児休暇取得を推奨していますが、夫婦で相談した結果、妻のみの取得の方がメリットがあると判断しました。現在は、妻が仕事で忙しいときに子どもが急に病気になった場合などは、自分が有休を取得して病院に連れて行っています。

職場では上司・同僚ともコミュニケーションが取りやすく、休暇も取得しやすい環境です。子どもの学校イベントにも有休を取って参加しています。家では普段見せない子どもの顔を見ることができて良いですね!

女性社員 B さん

夫が単身赴任中のため、家事は全て自分がしていますが、少しでも負担が減るように工夫しています。また、ロボット掃除機や食洗器など家事効率化家電の購入も夫婦で検討しています!

育児では時間に追われることが多く、つい子どもを急かしてしまうところが反省点ですが、「働くお母さんはカッコイイ」と感じてもらえるよう、愛情を注ぎながら仕事と家庭の両立を目指して、いろいろと改善していきたいです。

職場では女性のみが担当する仕事という意識はなく、男性・女性社員ともに活躍しています。まだまだ「女性は家庭」という考え方が一般的だと考えますが、社会が大きく変化する中で、両立支援を推進する制度が導入され、労働環境も大きく変わってきていて、女性が働きやすい会社だと思っています。



編集後記

今回は、会議のメンバー4人で訪問しました。インタビューした社員の皆さんは、とても話しやすく話も盛り上がり、二人とも魅力的な家庭であることがよく分かりました!今後も、市内の魅力ある企業を訪問して、このような機会が持てることを願っています。(男女共同参画推進市民会議委員)

有料広告を募集!

一般用封筒、ホームページ、広報紙に
広告を掲載しませんか?

市が発行・発送する一般用封筒、ホームページ、広報紙に広告掲載を募集しています。企業活動などのPRにぜひご活用ください。



一般用封筒

- 掲載する封筒
 - ・角1型封筒 4000枚
 - ・角2型封筒 1万6000枚
 - ・長3型封筒 5万枚
- 広告の色彩 単色(黒のみ)
- 広告の規格(単位:cm)
 - ・角1型封筒 縦12.0×横9.0
 - ・角2型封筒 縦10.0×横8.0
 - ・長3型封筒 縦5.0×横8.0
- 掲載場所 封筒の裏面
- 掲載枚数 各4枚
- 掲載料
 - ・角1型封筒 8000円
 - ・角2型封筒 2万4000円
 - ・長3型封筒 6万円
- 申込み

3月31日(火)までに、所定の申込書に広告の版下案を添えてお申し込みください。

ホームページ(30000アクセス/月)

- バナー広告の規格
 - ・サイズ 縦90ピクセル×横270ピクセル
 - ・画像形式 GIF(アニメーション不可) または JPEG
 - ・データ容量 50KB以下
- 掲載場所 市のホームページトップページ 上部と下段 (http://www.city.awara.lg.jp/)
- 掲載枚数 10枚
- 掲載料 1月 1万円
- 申込み 掲載希望月の前々月の末日までに、所定の申込書に広告案を添えてお申し込みください。同一の広告は、6カ月まで連続して掲載することができます。

広報紙(毎月10350部発行)

- 広告の規格(単位:cm)
 - ・1枚 縦5.0×横8.3
 - ・2枚 縦5.0×横17.0
- 掲載場所 お知らせページの下端
- 掲載枚数 6枚
- 掲載料
 - 【市内事業者】1枚 1万円
 - 【市外事業者】1枚 1万5000円
- 申込み 掲載しようとする号の発行日の1カ月前までに、所定の申込書に広告の版下案を添えてお申し込みください。同一の広告は、連続する号3回まで掲載することができます。

問合せ 詳細は、市のホームページをご覧ください。
政策課 ☎ 73-8005

市有地を購入しませんか

- 物件情報**
- ①土地の表示 舟津43字22番1
面積 248.08㎡
価格 587万9000円
 - ②土地の表示 花乃杜二丁目
面積 827番9他2筆
計317.74㎡
価格 489万1000円



物件①



物件②

市有地の購入者を募集しています。次の物件以外にも募集中の市有地が多数あります。詳しくは、市のホームページをご覧ください。お問い合わせください。

受付 平日 9時～17時
問合せ 監理課 ☎73-8009



市のホームページ

目からウロコ！自分の健診数値がよく分かる!! からだの調子がどんどん良くなる講演会



今年の健診結果を基に、普段の健康づくりにおける有効な取り組みについて学べます。栄養・運動・睡眠などさまざまな視点で説明します。また、血管のやわらかさを判定する「血管年齢」の測定が無料で受けられます。

とき 3月12日(木) 受け付け 12時45分～
ところ 中央公民館
対象 国民健康保険加入者またはその家族
持ち物 今年度の特定健診結果票
申込み 市民課 ☎73-8015

▼血管年齢測定
※血管年齢測定のみ参加不可
時間 12時45分～13時30分
定員 先着30人
※要事前申し込み

▼講演会
時間 13時30分～15時
テーマ 健診数値を良くして10歳若返る生活習慣
講師 長島 寿恵氏(薬剤師・健康運動指導士)

▲血管年齢測定



▲血管年齢測定

慢性腎臓病 (CKD) を知っていますか？

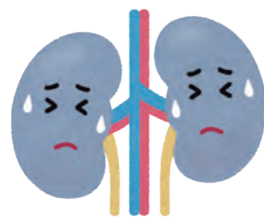

慢性腎臓病(CKD)は、腎障害や腎機能の低下が続く状態のことをいいます。放置しておくと、末期腎不全に陥り、人工透析が必要になります。罹患者は増加傾向にあり、現在ではおよそ1330万人(成人の8人に1人の割合)いると考えられています。

CKDの初期段階は自覚症状がありません。貧血や疲労感、むくみなどの症状が現れたときには、病気がかなり進行している可能性があります。自覚症状の乏しいCKDの早期発見に役立つのが、血液中のクレアチニン(血液中にある老廃物の一種)を調べる血液検査と尿中のタンパク質の濃度を調べる尿検査です。

特定・一般健診を受診することで、血液検査や尿検査の結果を確認し、CKDの予防と早期発見に努めましょう。

▼CKDの定義

- ① 尿タンパクなど腎障害を示す所見
- ② 糸球体ろ過機能が健康な人の60%未満に低下(GFR:60ml/分/1.73m²未満)

* GFRはクレアチニンの数値などにより算出される

- ③ ①、②のいずれかあるいは両方が3カ月以上続く状態

▼個別健診(2月未まで受診可)
特定・後期高齢者健診の指定医療機関に直接予約をしてください。市外の指定医療機関については、市民課にお問い合わせください。

市内指定医療機関

医療機関名	電話番号
奥村医院	73-01171
金津産婦人科クリニック	73-33800
加納病院	73-11001
木村病院	73-33223
国立病院機構あわら病院	79-11211
坂井医院	77-3060
坂井内科クリニック	77-1070
汐見医院	73-0040
柴田医院	78-6263
西岡医院	77-21138
藤田医院	78-7133

問合せ 市民課 ☎73-8015

3月は「自殺対策強化月間」 ～ゲートキーパーになろう～

ゲートキーパーとは、悩んでいる人に気付き、声を掛け、話を聞いて、必要な支援につなげ、見守る人のことです。

▼**気付いたら早めに声掛け**
寝ても疲れが取れない、食欲がない、人との交流を避けるようになったなど、いつもと様子が違う人がいたら、まずは声を掛け、話すきっかけを作ってあげましょう。

▼**相手の気持ちに寄り添い、傾聴を**
まずは、しっかりと悩みに耳を傾けましょう。本人を責めたり、安易に励ましたり、相手の考えを否定することは避けましょう。

▼**専門家へつなぐ**
症状がひどくなる前に、悩みや問題に応じた専門機関に相談するよう促しましょう。

▼この相談専門の窓口

- あわら市保健センター
臨床心理士による相談(予約制)
日程 3月10日(火) 9時～12時
電話 ☎73-8023
- 坂井健康福祉センター
専門の医師による相談(予約制)
日程 毎月第1・3木曜日 14時30分～16時30分
電話 ☎73-0622
- ホッとサポート福井
日程 月～金曜日 9時～17時
電話 ☎26-4400

●この健康相談統一ダイヤル
☎0570-064-556

問合せ 健康長寿課 ☎73-8023

あわら・わくわくプレミアム付商品券 使用期限迫る！

あわら・わくわくプレミアム付商品券の使用期限が迫っています。引換券をお持ちでまだ購入していない人は、早めにお近くの郵便局へ！

なお、商品券の返品、期限後の未使用の商品券の現金との交換はできませんので、期限までに必ずご使用ください。



購入【期限】2月28日(金)
使用【期限】3月1日(日)
対象 ・市民税非課税者
・3歳児未満の乳幼児のいる子育て世帯主
(市民税非課税者の申請について)

問合せ 福祉課 ☎73-8020
子育て世帯について 子育て支援課 ☎73-8021

今年度のがん検診はお済みですか？ ～検診による早期発見が大切です～

子宮頸がんは、ヒトパピローマウイルス(HPV)に感染することが原因で発症します。HPVに感染すると、多くはそのウイルスが自然に排除されます。しかし、一部は感染が持続し、5～10年で子宮頸がんが発症するといわれています。HPVの感染時期は20～30代が多く、子宮頸がん発症のピークは40代前半です。このHPV感染から発症までの間に検診を受けて、早期発見することが大切です。

子宮頸がん検診の対象者は20歳以上の女性で、2年に1回です。今年度、まだ受診していない人は、早めに受診してください。

持ち物 市発行の受診券
問合せ 健康長寿課 ☎73-8023

悩みごと総合相談会

とき 3月1日(日) 13時～16時
ところ 坂井健康福祉センター
内容 精神科医師、弁護士、臨床心理士、依存症回復支援施設相談員、発達障害児者支援センター相談員、就労支援相談員による個別相談

費用 無料
定員 各相談員先着3人
申込み【期限】2月25日(火) 電話でお申し込みください。坂井健康福祉センター ☎73-0609



* 各記事のタイトル右上のタブは、問い合わせ先・関係課を示しています。

2019年度 冬の企画展

浅田政志写真展

FAMILY TREE PHOTO

3月8日まで開催中!



「最初の一枚」2000年

浅田家「消防士」2006年
掲載写真全て © Masashi Asada

展覧会のみどころ

ユニークな新しい家族写真の形

ラーメン屋や消防士などに扮した作家自身とその家族を撮影した代表作「浅田家」。浅田さんの家族総出で撮影された、見ると思わず笑みがこぼれてしまう作品の数々を紹介しています。新しい家族写真の形をお楽しみください。

浅田政志が写す、さまざまな家族

浅田政志は、自分の家族のみならず、日本各地の家族を撮影した「みんな家族」シリーズを展開しています。写し出された一枚に家族それぞれの物語が見えてくるような作品です。今回、本展のため特別に、福井県内のご家族を撮り下ろした新作も2点展示中!

浅田政志をモデルにした映画公開

代表作「浅田家」および東日本大震災での写真洗浄の記録「アルバムの子カラ」(2015年赤々舎刊)を原案とした映画「浅田家!」が2020年10月2日全国東宝系にて公開されます。これからますます躍進していく、いま注目の写真家です!

関連イベント

※都合により内容が変更になる場合があります。

浅田政志写真展を見る会

担当学芸員による作品ガイドを開催します。

日時: 2月23日(日・祝)、3月1日(日)

各日 14:00 ~ 14:30 ※要観覧券

会場: 当日美術館アートコア受付に集合してください。

浅田撮影局～福井出張編

浅田撮影局が福井へ出張!
店主の浅田政志が、あなたを撮影します!
家族や友人同士、おひとりさまも歓迎!
撮影した写真は、当日プリント(L判)し、お渡します。

日時: 3月8日(日) 13:00 ~ 16:00 (最終受け付け16:00)

会場: 浅田撮影局 福井特設スタジオ (美術館 アートコア ミュージアム2)

参加料: 500円 (事前申し込み不要)

協力: Dot.Graph

※状況により、人数制限させていただく場合があります。

2020年度 陶芸教室・ガラス講座 受講生募集

吹きガラス講座

問合せ ガラス工房 (TEL 73-7801)

初心者にも基本から丁寧に指導します。一緒にものづくりを楽しみましょう。この他にもキルン講座(土曜)やバーナー講座(日曜)も開講しています。

開講日・受講料:

水曜日 (19:00 ~ 21:30)	週1回 / 3回コース	10,000円 (税込み)
	週1回 / 10回コース	34,000円 (税込み)
土曜日 (9:00 ~ 12:00)	週1回 / 3回コース	12,000円 (税込み)
	週1回 / 10回コース	40,000円 (税込み)

陶芸教室

問合せ 創作工房 (TEL 73-7802)

初心者向けの基礎講座、電動ロクロでの制作、個々のレベルに合わせて講師が指導します。

開講日: 2020年4月 ~ 2021年3月 (全10回講座) ※8月、1月休講
木・金曜日2日間通して1講座 / 月1回

春の新規入会キャンペーン ※いずれも初回入会時のみの適用となります。

◎ 1人での申し込みの場合	1年 / 10回講座 24,000円	→ 21,600円 (税込み)	1割引!
受講料	半年 (前期4~9月) / 5回講座 15,000円	→ 13,500円 (税込み)	
◎ 2人以上での申し込みの場合	1年 / 10回講座 24,000円	→ 19,000円 (税込み)	5,000円引き!
受講料 (1人)	半年 (前期4~9月) / 5回講座 15,000円	→ 12,000円 (税込み)	3,000円引き!



- 月曜休館 (祝日の場合開館、翌平日休館)
- (公財) 金津創作の森財団 事務局 TEL 73-7800 <http://sosaku.jp/>
- アンビション (レストラン & 森の結婚式) 問合せ アンビション TEL 73-4141



蓮如さんかるたで白熱

◆ 1月19日(日) 蓮如上人記念館



第3回蓮如さんかるた大会を開催しました。小学生と未就学児童の部に分かれて団体戦と個人戦をそれぞれ実施し、市内外から約80人が参加。地元ゆかりの偉人・蓮如上人の逸話や仏教の教えを基にした札が読まれると、子どもたちは元気良く札に飛びついていました。

初心者も有段者も熱戦

◆ 1月26日(日) あわら市民武道館



「第5回あわら市民かるた大会～ちはやふる week in あわら杯～」を開催しました。経験者と初心者に分かれた団体戦のほか、今年是有段者による個人戦も初実施。経験者の部に15チーム、初心者の部に12チーム、有段者の部に10人が、それぞれ参加しました。

経験者の部と有段者の部の決勝戦は袴姿で行い、選手たちは華やかな装いで、熱い試合を繰り広げていました。

まちかど graffiti では、広報係が取材した「あわらの話題」をお届けします!

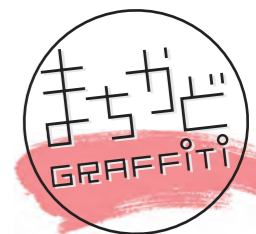

出初式で無火災祈る

◆ 1月11日(土) トリムパークかなづ



嶺北消防組合消防出初式が開催されました。屋外式典では、越前三国鷹隊がはしご乗りを披露。高さをものともせず次々と繰り出される技の数々に、大きな拍手が送られていました。

令和初の成人式

◆ 1月12日(日) グランディア芳泉



令和2年あわら市成人式を開催しました。「笑」がテーマの今年、240人の新成人が参加。懐かしい友達や恩師との再会を楽しむ、明るい笑い声が会場中に響いていました。

式典では、新成人を代表して、本島有紗さんと東出昌己さんが「自分たちの可能性を信じ、新たな希望を抱いて、大きく羽ばたくことを誓います」と二十歳の決意を語りました。



企業等魅力紹介ガイドブック「BRIDGE」完成!

市内企業の技術や特色を紹介するほか、あわら市で暮らすことの魅力を市内外の人に積極的に広くPRし、若者の定住やふるさと愛の醸成、UIJターンの移住促進を図ることを目的に、企業等魅力紹介ガイドブック「BRIDGE～あわらで輝くあなたの未来」を製作しました。

今年の成人式で配布したほか、市内の中学生や市内外の高校生、県内外の大学生に配布します。また、大都市圏で開催される移住相談会などでも配布し、子どもたちのふるさと教育や若者の定住・移

住の促進に活用する予定です。市のホームページでも閲覧できますので、ぜひご覧ください。

- 内容
- ・市内52事業者の特色ある技術やサービス、働いている人の声の紹介
 - ・移住者インタビュー
 - ・金津高校新聞部と連携した市内の魅力的なスポットの紹介、若年社会人との座談会

問合せ 商工労働課 ☎ 73-8030

新着図書

最近買った本の一部
をご紹介します



＜一般書 文学＞
インタビューズ (堂場 瞬一)
奈落 (古市 憲寿)
ママ (神津 凜子)
梅と水仙 (植松 三十里)
稚児桜 (澤田 瞳子)
武士道 鍋島直茂 (近衛 龍春)
竜になれ、馬になれ (尾崎 英子)
新・秋山久蔵御用控 1～6 (藤井 邦夫)
地棲魚 (領里 俊介)
風間教場 (長岡 弘樹)
まずはこれ食べて (原田 ひ香)
清く貧しく美しく (石田 衣良)
オカシナ記念病院 (久坂部 羊)
魔法のサーカスと奇跡の本 (エリカ・スワイラー)

俺の歯の話 (パレリア・ルイセリ)
老人初心者の覚悟 (阿川 佐和子)

＜一般書・その他＞
人物でわかる日本書紀 (古川 順弘)
明智家の末裔たち (明智 憲三郎)
るるぶ奄美屋久島種子島'21 (JTBパブリッシング/編)

叛逆老人は死なず (鎌田 慧)
お金に強い子どもの育て方 (日経マネー編集部/編集)

いちばんやさしいキャッシュレス決済の教本 (川野 祐司)
ジソウのお仕事 (青山 さくら)
世界一やさしい電卓の教科書1年生 (脇田 弥輝)

ちゃんと食べてる？親に届ける作りおきおかず (上島 亜紀)
ママとパパのはじめての妊娠・出産事典 (藤井 知行/監修)
育て方がよくわかる世界の食虫植物図鑑 (田辺 直樹)
犬のための家庭の医学 (野澤 延行)
ヘンテコ城めぐり (長谷川 ヨシテル)
コンビニが日本から消えたなら (渡辺 広明)

＜児童書＞
パンダしりとりコアラしりとり (石津 ちひろ)
ちび竜 (工藤 直子)
ゆきのけっしょう (武田 康男/監修・写真)
ねこの結婚式 (安房 直子)
ウンコロジー入門 (伊沢 正名)
わたしのピーナス (櫻崎 西)
消防署図鑑 (梅澤 真一/監修)
柔道がすき！ (須藤 靖貴)
新幹線のヒミツ (〔旅と鉄道〕編集部/編集)
まんが百人一首事典 (渡部 泰明/監修)
みけねえちゃんにうてみな (村上 しいこ)
モフモフさいこう！ (ニック・シャラット)
ねこと王さま

本の所在については、図書館にお問い合わせください。

問合せ 芦原図書館 ☎ 78-7246
金津図書館 ☎ 73-1011

まなびの広ひろば

まなびの広場では、生涯学習など“まなび”に関する話題をお知らせします！

伊井公民館講座 さつき盆栽教室

さつき盆栽の植え替えや盆栽一般のお手入れについて学びます。日頃の小さな疑問も気軽にご相談ください。新しく盆栽を始める人も大歓迎です。

とき 3月5日(木) 9時30分～
ところ 伊井公民館
講師 中村 義男氏
参加費 300円
申込み [期限] 2月28日(金)
伊井公民館 ☎ 73-4511

「おひざでホイホイ」にしよう！



金津図書館で、小さなお子さんをだっこして楽しむおはなし会「おひざでホイホイ」を開催します。絵本の読み聞かせやわらべ歌、手遊びなどを一緒に楽しみましょう。申し込みは必要ありませんので、直接会場へお越しください。

とき 3月14日(土) 10時30分～11時
ところ 金津図書館キッズルーム (金津本陣-KOSSA)
対象 0、1、2才ぐらいのお子さんとその保護者
講師 北畠 則子氏
川崎 富美子氏
問合せ 金津図書館 ☎ 73-1011

ママパパ教室



「赤ちゃんとの暮らしってどんな感じ？」助産師さんの話を聞いて、一緒に赤ちゃんを迎える準備をしましょう。ママだけ、パパだけ、祖父母の参加も大歓迎です。育児用品のリユースコーナーも設置しています。

とき 3月15日(日) 10時～12時
ところ 保健センター
内容 ・赤ちゃんのお世話のポイント
・赤ちゃんの入浴方法
・妊娠中からのおっぱいケア
定員 10組
申込み 子育て支援課 こあらっこ ☎ 73-8010

春休み親子でんき教室

電気や環境問題について学んだ後、「コップのプーメラン」を作って飛ばしてみよう！

とき 3月25日(水) 13時30分～14時30分
ところ 中央公民館 多目的ホール
対象 市内の小学生とその保護者 (小学3年生以上は保護者なしでも可)
参加費 無料
定員 20人
協力 北陸電力
申込み [期限] 3月11日(水) 電話または窓口でお申し込みください。
中央公民館 ☎ 73-2000



子育て支援センターだより

3月の行事予定

4日(水)	お母さんのお仕事相談会 10:30～11:30 内容：お母さん対象の仕事に関する相談会 講師：ふくい女性活躍支援センター職員
6日(金)	出前子育て支援センター(本荘公民館) 10:00～11:30 内容：玩具で遊んだり、音楽に合わせて親子で楽しむ
11日(水)	親子3B体操 10:30～11:30 内容：器具を使って、親子で一緒に曲に合わせて遊ぶ 講師：子育てマイスター 山田和美氏(教諭)
17日(火)	親子ふれあい(芦原青年の家) 10:00～11:30 内容：芦原青年の家主催の楽しい催しもあり(子育て相談もあり)※現地集合 保育カウンセラー巡回相談 10:00～12:00 内容：子どもの行動や言語・遊びに関する相談 講師：保育カウンセラー 山本桃花子氏(臨床心理士)
18日(水)	誕生会 10:30～11:15



- ◆ 電話相談・育児相談 月～金曜日 9:00～16:30
- ◆ のびのび子育て相談室(電話相談可) 毎週火曜日 13:30～15:30
- ◆ 開放デーは裏表紙へ(いちひめこども園・伊井こども園は時間内常時開放です。)
- ◆ 申込み・問合せ 子育て支援センター ☎ 77-1163

栄養ひとくちメモ



離乳食に大活躍！～フリージングについて～

忙しい日やちょっと息抜きしたい日などにお薦めなのが、フリージング(冷凍)です。よく使うメニューをまとめて調理、小分けにして冷凍、使う分だけ解凍・加熱すれば良いので、とても便利です。離乳食に使う食材ならではのフリージングのルールを押さえて、活用してみてください！

6つのルール

- ① 新鮮な食材を使う
なるべく買ったその日のうちに調理、冷凍をしましょう。
- ② 小分けにする
食べる分だけ解凍できるので、調理がしやすくなります。
- ③ よく冷ましてから冷凍する
冷凍庫内の雑菌繁殖予防になります。
- ④ 1週間で使い切る量に作りすぎず、1週間を目安に使い切るようにしましょう。
- ⑤ 再冷凍は×
一度解凍した食材は、必ず使い切るようにしましょう。再冷凍や冷蔵庫での保存はしないでください。
- ⑥ 使うときは必ず再加熱を
ただ解凍するのではなく、電子レンジや鍋を使って、十分に加熱をします。



こあらっこだより

「子どもの健康情報」をお伝えします



子ども予防接種週間

3月1日から7日までは「子ども予防接種週間」です。4月の進学・進級に備えて必要な予防接種を済ませ、病気を未然に防ぎましょう。特に、今春、小学校に入学予定の人は、麻しん風しん予防接種(無料)の対象時期が3月31日で終了しますので、ご注意ください。

定期予防接種一覧

予防接種名	回数	接種時期
ヒブ	4*	2カ月～5歳未満
肺炎球菌	4*	2カ月～5歳未満
B型肝炎	3	1歳未満
四種混合	4	3カ月～7歳6カ月未満
BCG	1	1歳未満
水痘	2	1歳～3歳未満
麻しん風しん1期	1	1歳～2歳未満
麻しん風しん2期	1	小学校入学前の1年
日本脳炎1期	3	3歳～7歳6カ月未満
日本脳炎2期	1	小学4年生
二種混合	1	小学6年生



*接種開始時期により、回数は異なります。
まだ済んでいない予防接種がないか、母子健康手帳の「予防接種の記録」のページで確認しましょう。

あわら市の子育て情報はここからゲット！

母子手帳 妊娠・出産・育児を記録と情報でサポートするアプリ
母子健康手帳アプリ

◆ 問合せ ～妊娠期から子育て期の総合相談窓口～
子育て世代包括支援センター(こあらっこ) ☎ 73-8010 (保健センター内)

問合せ 子育て支援課 ☎ 73-8021



フリージング方法

ラップで包む	汁気のない食材に使用します。
製氷皿を使う	だし汁やスープ、10倍がゆなど水分が多い食材に最適です。
シリコンカップに入れる	耐冷・耐熱性に優れ、そのままレンジ加熱が可能です。
平らにして筋付け	密閉保存袋に平らに入れ、1食分ずつ筋を付けて冷凍し、必要な分だけ折って使います。

フリージングに向かない食材

- ・豆腐…水分が失われ、食感が変化する
- ・ヨーグルト…解凍の際に分離する
- ・水分が多い野菜(レタスやキュウリ、白菜) …生のまま冷凍すると、解凍の際にクタクタになる
- ・ゆで卵…白身が変色する(いり卵や薄焼き卵は冷凍可能)

若者トラブル110番 (若者電話相談)

1月から3月は、若者に対する悪質商法被害防止共同キャンペーン期間です。消費者センターでは、29歳以下の若者を対象とした「若者トラブル110番」(若者電話相談)を3月末まで実施しています。アダルトサイトや架空請求、ネット通販など契約トラブルや悪質商法などの困りごとに相談員が対応します。保護者からの相談も受け付けています。

相談日時 3月31日(火)までの平日

8時30分～17時15分

問合せ あわら市消費者センター

☎73・8017

市営住宅入居者募集

申し込み方法などについては、お問い合わせください。

物件

①旭団地 第1棟	中層耐火構造 募集戸数 2戸(4階) 家賃 1万5600円 ～2万3300円
② 稲越団地 (鉄筋)	中層耐火構造 2LDK 募集戸数 1戸(3階) 家賃 1万4800円 ～2万2000円

※家賃は世帯全員の所得に応じて決定
申込み【期間】2月17日(月)～28日(金)

8時30分～17時15分

※土日祝を除く

建設課 ☎73・8031

職場での悩みやトラブルの 相談は県労働委員会へ

解雇や賃金など、労使関係に悩みや困りごとはありませんか？専門家が相談に応じます。秘密は厳守します。

▼職場での悩みごと無料相談会

とき 3月1日(日)

13時30分～16時30分

ところ アオッサ 6階研修室

その他 2月28日までに申し込むと、スムーズに案内できます。

▼夜間労働相談会(事前予約制)

とき 2月25日、3月24日、4月28日、5月19日、6月16日、7月28日、8月18日、9月29日

全て火曜日 18時30分～20時

ところ 県庁内会議室

申込み 福井県労働委員会事務局

☎20・0597

市営墓地の利用について

市営墓地敷地内にはごみ箱は設置していませんので、お参りの際に出たごみは各自で持ち帰るなど、市営墓地美化へのご協力をお願いします。

また、区画の利用者が死亡したなどの理由で継承する場合、変更の申請が必要となります。

なお、今月号の6ページには、市営墓地の維持費改定について掲載していますので、併せてご覧ください。

問合せ 生活環境課 ☎73・8017

ハローワーク合同就職面接会

参加費無料、事前申し込み不要、入場自由の面接会です。県内優良企業100社が参加予定ですので、この機会にぜひお越しください！

とき 2月19日(水) 13時～15時30分(受け付け 12時～)

ところ 福井県産業会館2号館(福井市下六条町)

対象 令和2年3月新規大学等卒業予定者、3年以内既卒者、おむね55歳未満の一般求職者

問合せ ハローワーク三國

☎81・3262

看護職就職フェア inふくい2020

福井県で看護職として働きたい人対象の合同就職説明会です。県内病院と訪問看護ステーション約50施設が出席します。詳しくは、福井県看護協会のホームページをご覧ください。

とき 3月7日(土) 12時30分～16時

(受け付け 12時～15時30分)

ところ 福井商工会議所(福井市西木田2-8-1)

対象 県内外の看護学生、看護職の資格を持っている人

参加費 無料

問合せ (公社) 福井県看護協会

福井県ナースセンター

☎52・1857

プラゴミを回収しよう！

昨年に引き続き、北潟湖畔のプラスチックゴミを回収するイベントを開催します。皆さんの力で北潟湖をきれいにしましょう。

とき 3月8日(日) 10時～12時(受け付け 9時30分～)

※小雨決行・荒天中止

ところ 北潟湖畔

※北潟公民館駐車場を受け付け後、各目移動

内容 湖畔のプラスチックゴミの回収

定員 20人程度(当日参加可)

持ち物 ゴミ回収ができる服装、長靴、ゴム手袋、タオル、火バサミ、飲み物など

申込み 【期限】3月5日(木)

北潟湖自然再生協議会事務局(生活環境課内)

☎73・8018

✉seikatsu@city.awara.lg.jp

北潟公民館

☎79・1100

✉komin-kitagata@city.awara.lg.jp

司法書士無料相談相談会

司法書士による無料の相談相談会を行います。相談に関し、何か聞いてみたいことがある人は、ぜひお越しください。

とき 2月25日(火) 13時～16時

ところ 湯のまち公民館

問合せ 福井県司法書士会

☎43・0601

橋の長寿命化修繕

道路に架かる橋は、約3割が建設後50年以上経過するなど、老朽化が進んでいて、一部の橋では鋼材の腐食やコンクリートの剥がれ落ちなど、損傷が生じています。

道路の利用者の安全・安心確保のため、全ての橋やカルバートについて、5年に1度の点検と点検に基づく修繕を進めています。

点検の際には、交通規制などご迷惑をお掛けしますが、ご協力をお願いします。

問合せ 建設課 ☎73・8032



▲修繕前(上) 修繕後(下)

統計調査員募集

市内を対象とした統計調査に、調査員として従事する人を募集します。空いた時間を有効に活用しませんか。まずは気軽に相談ください。

調査期間 1カ月～2カ月程度

内容 国などが行う各種統計調査で、調査対象の地域・世帯を訪問し、調査の概要を説明し、調査票の配布や回収などを行う

報酬 国の基準に基づいた額(1万円～5万円程度)

今後予定されている調査

工業統計調査(6月1日～)

国勢調査(10月1日～)

問合せ 政策課 ☎73・8005

▼ 有料広告

あなたの“未来”応援します！

国の教育ローン

ご入学前
のまとまった費用
の準備が可能！

固定金利・
長期返済が
可能！

40年以上の
取扱実績！

ご融資額350万円以内(お子さま1人あたり)

【ご相談・お問い合わせは】
教育ローンコールセンター

0570-008656 (または03-5321-8656)

※日曜日、祝日、年末年始(12/31～1/3)はご利用いただけません。

JFC 日本政策金融公庫

詳しくはWebで! 国の教育ローン 検索

▼ 有料広告

高レベル放射性廃棄物の最終処分に関する対話型全国説明会

「地層処分」の仕組みや
「科学的特性マップ」について、
ご説明させていただきます。

福井市 2020年 3月5日(木)

開会・閉会18:20～20:30(開場・受付17:50)

福井商工会議所 地下国際ホール **参加無料**

福井駅から徒歩約15分、バス約3分、
路面電車約5分(車でご来場の場合、駐車場は有料)

「地層処分」とは・・・
原子力発電に伴い発生する放射能レベルの高い廃棄物(高レベル放射性廃棄物)を、私たちの生活環境に影響を与えないように、地下深くの安定した岩盤に埋設する処分方法です。

主催 経済産業省 資源エネルギー庁 NUMO

お問い合わせ 03-6371-4003

お申し込みはWEBで NUMO

コロンビアだより



あわら市出身の JICA シニア海外ボランティアの山田進一郎さんが、派遣国であるコロンビアでの生活や活動について紹介します。

No.17 国際コーヒー女王コンテストについて

フェリスアニョ！（あけましておめでとうございます！）

今回は、私の住むマニサレス市で、1月4日から12日まで開かれたお祭り（フェリア）での国際コーヒー女王コンテストについて紹介します。

このコンテストには、コーヒーを生産する中南米の各国をはじめ、コーヒーの消費国である日本やスペイン、ポルトガル、ポーランド、セルビア、カナダなどから参加がありました。通常のミスコンテストの要素以外に、コロンビアのコーヒーについての知識や関心、世界に広める意欲、マニサレス市の歴史や観光についても問われます。

また、コンテストでは、コーヒーを最も多く生産しているチンチナ市にある、ギネスにも認定されている世界一大きなコーヒーカップを訪れます。インスタントコーヒー工場を見学したり、標高 5300 m の活火山ネバドデルルイスの 8 合目辺りまで登ったり、市内をパレードしたり、市長や県知事と会食したりとさまざまな行事を行い、最終日には劇場で最終審査があります。

さて、ここで問題です。今回、女王に輝いたのはどの国の代表でしょう？

……答えは、中米のエルサルバドルです。ちなみに 2 位はメキシコでした。

この行事は、市の産業と観光の振興に非常に貢献していると感じます。



世界一大きなコーヒーカップと記念写真
ネバドデルルイス山頂の各国代表

山田 進一郎 さん (56 歳) 職種：数学教育
あわら市出身。51 歳の時に JICA 海外協力隊に初参加。ウガンダ共和国で 2 年間活動を行った。今回が 2 度目の参加となる。

ベビースター誕生

R2.1.1 ~ 1.31 届出順 <敬称略>

氏名	性別	お父さん	お母さん	行政区
澤田 ともき 知樹	男	修一	翔子	稲荷山
伊藤 帆那	女	友基	奈津希	新用
佐々木 逢愛	女	拓也	文香	番田
岡山 きこ	女	秀樹	彩花	重義
田中 裕翔	男	康裕	美里	若葉台
岡倉 結葵	女	達也	真紀	笹岡
鈴木 かい 快	男	勇太	香菜	河水苑
山口 杏奈	女	拓朗	郁子	二面温泉
辻 柊之丞	男	雄大	弥佳	北湯東
齋藤 圭利	男	智之	美沙	下番
本多 玲鳳	男	勇騎	奈央	北稲越
嶋田 椋月	男	圭太	知咲	後山

◆「声の広報」をご希望の人は、あわら市社会福祉協議会（☎ 73-2253）へ



観光協会通信 HAPPY

あわら市観光協会から、旬のお知らせをお届けします。

あわら温泉効能セミナー

あわら温泉や国内外の温泉について、泉質や特徴・効能、正しい入浴方法などを実験を交えて、楽しく面白く学べるセミナーです。

「第 32 回にっぽんの温泉宿 100 選」では 25 位、「温泉総選挙 2019 女子旅部門」では 4 位にランクインするなど、親しまれているあわら温泉のことをより知ることができます。皆さんの参加をお待ちしています。

と き 3月8日(日)
13時～14時30分
(12時30分開場)

と ころ 湯のまち公民館 2 階 集会室

講 師 松井 利夫氏

参加費 無料

定 員 先着 100 人

申込み 【期限】2月28日(金)

松井 利夫氏
薬剤士・医学博士。
1950 年生まれ、あわら市在住。日本温泉気候物理学会、(一社)日本温泉科学会、NPO 法人健康と温泉フォーラム会員。
共著書に「温泉・森林浴と健康ー自然の癒しから未病予防医学へー」(大修館書店)、「図説 温泉の科学」(朝倉書店) などがある。

問合せ・申込み (一社) あわら市観光協会 ☎ 78-6767 (平日 8時30分～17時)

編集後記

蓮如さんかたる大会では、試合を重ねるにつれて子どもたちの札を取る速さも上がり、白熱した戦いが見られました。どうやら札の暗記や練習をした子もいた模様。写真を撮っていた私も自然と覚え始め、一時期「にぎにぎし」や「石投げ婆さん」といった言葉が頭から離れませんでした。楽しく蓮如さんのことを学べて、覚えやすいかなので、機会があれば皆さんも遊んでみてくださいね。(夕)

14日がバレンタインなので、ライラックをハート型にあしらってみました。花言葉は「青春」「初恋」など。ユコちゃんには誰に恋しているのでしょうか？恋する気持ちって、まるでほかほかの温かいご飯のようだなあと、ふと思いました。好きだと思った瞬間に好きと伝えよう。(なかもとゆう)



3月の老人福祉センター利用日

市 姫 荘		
	入浴	利用地区
2月	×	クラブ活動
3火	○	★伊井
4水	○	
5木	○	
6金	○	★細呂木B・波松
9月	×	
10火	○	★坪江A・剣岳・新郷
11水	○	金津
12木	○	
13金	○	★坪江B・里方・本荘
16月	×	クラブ活動
17火	○	★細呂木A・吉崎・北湯・山方・温泉
18水	○	
19木	○	
23月	×	
24火	×	
25水	×	
26木	×	
27金	×	
30月	×	
31火	×	

★は通所事業です。

坪江地区、細呂木地区の内訳は次のとおりです。
坪江A 中川・東田中・瓜生・南疋田・北疋田・次郎丸・御簾尾・北野・北・前谷・上野
坪江B 笹岡・熊坂・下金屋・畝市野々・牛ノ谷・名泉郷
細呂木A 滝・青ノ木・宮谷・坂口・蓮ヶ浦・細呂木・橋屋・樋山・細呂木駅前
細呂木B 山西方寺・柿原・山十楽・指中・沢・嫁威・日の出・清王

利用地区以外の方は、入浴欄に○の付いている日の 13時から15時まで入浴できます。この日は、えちぜん鉄道あわら湯のまち駅（正面玄関付近）から市姫荘まで、送迎ワゴンを運行していますので、ご利用ください。

送迎ワゴンの時間（あわら湯のまち駅発着）
行き 13時30分発 / 帰り 14時50分ごろ着

リサイクルバンク

《ゆずります》

勉強机、ベビーカー、三輪車、木製勉強机、ローラー付き椅子、木製テーブル3台、木製椅子4脚、鉄アレイ4kg 6個・3kg 4個・2kg 12個・1kg 2個、夏用掛け布団、冬用掛け布団、こたつ用敷毛布、ダウンマット、食卓用椅子

《ゆずってください》

チャイルドシート付き自転車、電動ミシン

問合せ 生活環境課 ☎ 73-8017

地域おこし協力隊の No.5 あわらいふ awara life



今月は、地域おこし協力隊の高島があわらに住んで感じたことや協力隊の活動について報告していきます。

移住希望者と受け入れ側の集落と接して

今回は、移住定住フェアでの移住希望者と、移住者を受け入れる側の集落の人と接して感じたことについて紹介します。

移住する理由は、転勤や起業、結婚などの家庭の事情や、田舎暮らしへの憧れなど、人によってさまざまです。しかし、移住希望者が共通してまず考えるのは、住まいの確保ではないでしょうか。

市内には多くのアパートや空き家がありますが、移住希望者の多様なニーズに必ずしも応えられる状況ではないことがわかりました。アパートだとファミリー向けの物件は多いものの、単身者向けは少なく、空き家だと入居後の近所付き合いに不安を感じる移住希望者もいました。

移住者を受け入れる側である集落の反応もさまざまです。受け入れに消極的な集落もあります。見ず知らずの人が来たことへの漠然とした不安や、集落のルールを守らないかもしれないことへの懸念が、主な理由のようです。

移住希望者は移住先の情報入手が難しく、集落側も先入観や不安を感じることがあります。お互いが分かりあえることで、移住定住に結び付くのではないのでしょうか。そのために、お互いの懸け橋となるよう頑張っていきたいと思います。



▲移住フェアでの PR

Profile: 地域おこし協力隊 たかしま つとむ 高島 勉

地域おこし協力隊として、あわら市役所生活環境課移住定住推進室に勤務。移住定住促進に取り組む。

「あわら市 地域おこし協力隊」Facebook ページでも活動の様子を掲載しています！→



広報紙だけじゃない！ あわら情報はここからゲット！

マチイロ

スマホに「広報あわら」が毎月届く無料アプリ。



ねっと de あわら

市の HP 上でイベントの様子やあわらの輝く人を動画で紹介。



あわら市 Facebook

リアルタイムなあわらの話題を楽しく更新中。



メール配信サービス

防災・就活支援・子育て・婚活・動画更新情報などを配信。



「ああ、あわら贅沢。」サイト

「あわら贅沢」な人・もの・ことを紹介。



3月くらしのカレンダー

日	月	火	水	木	金	土
1 <small>休日当番医</small> 内 金津産婦人科クリニック(あわら) ☎ 73-3800 内 藤田神経内科病院(丸岡) ☎ 67-1120 外 宮崎病院(三国) ☎ 82-1002	2	3 市民課延長窓口(証明書発行) 19:00まで 市役所 開放デー 9:30～11:00 金津東こども園、あわら敬愛こども園 すこやかクラブ 13:30～15:00 中央公民館	4 燃やせないごみ収集日 資源ごみ収集日(廃プラスチック) 心配ごと相談 13:00～16:00 市姫荘 すこやかクラブ 14:00～15:30 保健センター	5 開放デー 9:30～11:00 芦原こども園 発達相談会(要予約 ☎ 73-8010) 13:00～16:00 保健センター すこやかクラブ 13:30～15:00 湯のまち公民館	6 開放デー 9:30～11:00 金津こども園、妙安寺こども園、 あわら敬愛こども園	7 おはなしホイホイ 10:30～11:00 金津図書館
8 粗大ごみ持ち込み日 8:30～16:30 広域圏清掃センター ☎ 74-1314 <small>休日当番医</small> 内 柴田医院(あわら) ☎ 78-6263 内 ともだクリニック(坂井) ☎ 66-6161 外 春江病院(春江) ☎ 51-0029	9 結婚相談 13:00～16:00 市姫荘 人権相談 13:30～16:00 セントピアあわら	10 市民課延長窓口(証明書発行) 19:00まで 市役所 こころの相談(要予約 ☎ 73-8023) 9:00～12:00 保健センター 開放デー 9:30～11:00 善久寺こども園、本荘こども園、 白藤こども園、あわら敬愛こども園 人権相談・行政相談 13:30～16:00 金津本陣IKOSSA	11 資源ごみ収集日(空き缶・空き瓶・ ペットボトル・スプレー缶) 心配ごと相談 13:00～16:00 湯のまち公民館 ベビーサロン 13:30～15:30 保健センター 10 ハローワーク出張相談会 14:00～15:00 保健センター	12 開放デー 9:30～11:00 細呂木こども園 3歳児健診 13:00～14:15 保健センター 2歳児歯科健診 13:45～14:15 保健センター	13 農地法に基づく許可申請締切 開放デー 9:30～11:00 妙安寺こども園、あわら敬愛こども園 脳活性化教室 保健センター 9:30～11:30、14:00～16:00 消費者センター出張相談会 13:30～16:00 保健センター	14 おはなしホイホイ 14:00～14:30 金津図書館
15 家庭の日 ママパパ教室 10:00～12:00 保健センター <small>休日当番医</small> 内 西岡医院(あわら) ☎ 77-2138 内 木村病院(あわら) ☎ 73-3323 外 友田医院(春江) ☎ 51-0343	16 放課後活動定休日 発達相談会(要予約 ☎ 73-8010) 9:30～12:30 保健センター	17 市民課延長窓口(証明書発行) 19:00まで 市役所 開放デー 9:30～11:00 あわら敬愛こども園 すこやかクラブ(合同) 13:30～15:00 中央公民館	18 燃やせないごみ収集日 資源ごみ収集日(廃プラスチック) 離乳食個別相談 10:00～11:00 子育て支援センター 心配ごと相談 無料法律相談(要予約 ☎ 73-2253) 13:00～16:00 市姫荘 行政相談 14:00～16:00 セントピアあわら	19 燃やせるごみ市内一斉収集日 年金相談(要予約 ☎ 23-4518) 10:00～12:00、13:00～15:30しなす(坂井市) もぐもぐ教室・ブックスタート 10:00～11:30 保健センター	20 春分の日 ※ 燃やせるごみの収集はありません。 <small>休日当番医</small> 内 国立あわら病院(あわら) ☎ 79-1211 内 大野内科消化器科医院(春江) ☎ 51-8170 外 国立あわら病院(あわら) ☎ 79-1211	21 おはなし会 11:00～11:30 芦原図書館 おはなしホイホイ 14:00～14:30 金津図書館
22 結婚相談 13:30～15:30 中央公民館 粗大ごみ持ち込み日 8:30～16:30 広域圏清掃センター ☎ 74-1314 <small>休日当番医</small> 内 加納病院(あわら) ☎ 73-1001 内 春日レディスクリニック(春江) ☎ 51-6080 外 木村病院(あわら) ☎ 73-3323	23 結婚相談 13:00～16:00 市姫荘	24 市民課延長窓口(証明書発行) 19:00まで 市役所 開放デー 9:30～11:00 あわら敬愛こども園	25 資源ごみ収集日(空き缶・空き瓶・ ペットボトル・スプレー缶) おばあちゃんの味の日 心配ごと相談 13:00～16:00 湯のまち公民館 ベビーサロン 13:30～15:30 保健センター	26 開放デー 9:30～11:00 細呂木こども園	27 開放デー 9:30～11:00 あわら敬愛こども園 消費者センター出張相談会 13:30～16:00 保健センター	28 おはなしホイホイ 14:00～14:30 金津図書館
29 <small>休日当番医</small> 内 市立三国病院(三国) ☎ 82-0480 内 春江病院(春江) ☎ 51-0029 外 市立三国病院(三国) ☎ 82-0480	30	31 市民課延長窓口(証明書発行) 19:00まで 市役所	納期限 3月2日 固定資産税(第4期) 国民健康保険税(第8期)		市庁舎太陽光パネル発電量 (1月1日～1月31日) 積算発電電力量 954 kWh CO ₂ 削減量 300 kg-CO ₂ (ガソリン129L分燃焼時と 同等のCO ₂ を削減) ■ 問合せ 生活環境課 ☎ 73-8018	あわら市の人口 2年2月1日現在 男 13,279人(-3) 女 14,690人(-28) 世帯数 10,238世帯(+2) ()は前月比
毎月第3日曜日の翌日の 月曜日は「放課後活動定休日」 「放課後活動定休日」には、授業 終了後の放課後の活動を実施せ ず、家族みんながそろう家族時間 を持てるようにしましょう。ご家 族の皆さまも、早めにご帰宅いた だくようご協力をお願いします。	休日当番医 診療時間 9:00～17:00 ● 急な発熱やせき、のどの痛みなど、インフルエンザに似た症状 のある人は、事前に当番医へ連絡し、受診方法をご相談くだ さい。受診の際にはマスクを着用してください。 ● 当番医が変更されている場合がありますので、消防署(☎ 51-0119)にお問い合わせの上受診されるようお願いしま す。時間外の急患は、消防署へご連絡ください。	子ども救急医療電話相談 相談時間 月～土 19:00～翌朝 9:00 日・祝 9:00～翌朝 9:00 ☎ 25-9955 (# 8000) ※ 専任の看護師が対応します。 ※ 電話によるアドバイスです。診断や治療ではありません。		防災情報はこちら Yahoo! 防災速報アプリ 避難所開設など 「自治体からの緊 急情報」を配信。Android用 iOS用 メール配信サービス 防災・就労支援・子育て・婚 活・動画更新情報などを配信。 災害テレフォンサービス ☎ 0180-99-7000 (自動案内) 聞き取りにくかった防災行政 無線の内容を確認可能。		