

あわら

2012
3

第97号

平成24年3月15日発行



アートでまちを盛り上げよう！ オリジナルポスターづくり（2月19日）

Contents

- 平成23年度市の重点目標【最終報告】…2～5
- あわら市観光白書……………6
- 新幹線フォーラムinあわら……………7
- 農家支援組織ねこの手クラブ会員募集！…11

あわら市の人口		24年3月1日現在	
		男	14,318人 (-20)
30,200人 (-32)		女	15,882人 (-12)
		世帯数 10,094世帯 (+2)	
()は前月比			

ゆうゆうと 人が輝く いやしと創作のまち





市の重点目標【最終報告】 進ちよく状況をお知らせします

本年度の市の重点目標については、広報あわら6月号に掲載し、10月号でその中間報告を掲載しました。今回は、2月末現在の進ちよく状況をお知らせします。重点目標には、目標数値のあるものとなないものが混在しているため、進ちよく率を数字で表せないものもあります。また、市の歳入は5月末までの収入が決算となるため、最終報告とならない部分もあります。目標達成に向けてさらに努力していきますので、皆さまのご理解とご協力をお願いします。

安全で安心なまちづくりと HEECE 構想の推進

総務部

① HEECE 構想の推進

市の重点政策である「若い世代が、住んで、生んで、育てたくなるまち」の実現に向けた事業の推進に努めるとともに、HEECE構想のさらなる拡大と充実を図ります。

【進ちよく状況】

HEECE 構想の本年度事業を検証した結果、4つの事業を見直し、新たに7事業を追加することとしました。平成 24 年度には、全 27 の事業で HEECE 構想を推進します。

② 自主防災組織の育成と地域防災計画の見直し

自主防災組織未設立の地区に対する取り組みを強化し、今年度新たに 30 組織の設立を目指します(累計で 74 組織、組織率^{*}57.3%)。また、市の地域防災計画を見直すとともに、津波ハザードマップの早期作成に努めます。
* 組織率は、行政区数(131区)を基に算出しています。

自主防災組織は、3月末までに 18 組織が設立される見込みです。累計で 62 組織、組織率 51.9%になります。また、13 の組織が個別の防災訓練を実施しています。



市地域防災計画の見直しと津波ハザードマップの作成は、現在、県が実施している県地域防災計画の見直しと津波想定調査の結果を受けて平成 24 年度に行います。

③ 入札制度の改革

建設工事および設計・監理などの委託業務に係る電子入札の対象を拡大するとともに、契約事務の適正運用により、地元業者の育成と地域経済の活性化に努めます。

建設工事は 1000 万円以上、設計・監理などの委託業務は 500 万円以上を対象に電子入札を実施し、2月末までに 52 件を執行しています。

また、委託業務を除く入札および随意契約の総発注高のうち、市内業者の受注高は 11 億 5700 万円(受注率 83.6%)となっています。

健全で安定した財政基盤の確立 財政部

① 財政基盤の強化

今後予定されている大型事業に対応するため、歳入歳出両面から財政計画の見直しを行います。また、本年度の実質公債費比率を 13.0%にします。

【進ちよく状況】

平成 22 年度決算や現在の収入状況見込み、振興実施計画などをリンクさせながら、11月に計画の見直しを行いました。また、新規起債の抑制と優遇債の活用に努めた結果、実質公債費比率は、本年度の決算では 12.5%となる見込みです。

② 市税等の収納促進

本年度分の収納率 98%を目指します。また、累積滞納を防止するため、財産の差し押さえなどの滞納処分を積極的に実施します。

福井県滞納整理機構と連携し、積極的に滞納処分を行っています。1月末現在における市税の現年度収納率は 83.30%で、差し押さえ件数は 204 件となっています。

③ eL タックスの推進

広域圏の電算新システム稼働に伴い、個人・法人市民税の申告と納税の効率化、省力化を推進するため eL タックスシステムを導入し、本年度中にインターネットを利用した届出などができる環境を整えます。

昨年 12 月 19 日に電子申告・届出サービスの運用を開始しました。1月末現在の対象税目ごとの利用件数は、個人住民税の給与支払報告書と特別徴収各種届出が 512 件、法人市民税の各種申告が 31 件、固定資産税の償却申告が 30 件となっています。

豊かな自然と 健康で安心して暮らせるまちづくり 市民福祉部



① 元気で長生き、豊かな健康生活づくり

地域ぐるみで健康づくりに取り組む環境の整備に努めます。また、生活習慣病を予防するため、特定健診受診率と特定保健指導実施率の向上に努めます。

【進ちよく状況】

「健康モデル地区」に 12 地区、2 団体を指定するとともに、「健康づくりサポーター」20 人を選任し、地区における運動の習慣化や健康診査の受診を促進しました。また、2月末現在の特定健診受診率は 24.6%、特定保健指導実施率は 30%となっています。引き続き受診の啓発活動を推進します。

② 循環型社会づくりの推進

「もったいない」をキーワードに、家庭での身近な取り組みを推進します。また、地域の特色ある山野草や小川の生き物などを観察・調査する「山里のお宝(自然)発見事業」を実施します。

家庭での身近な環境保全活動であるエコファミリー(オフィス)プラン登録数は 1798 世帯、31 事業所で、グリーンカーテン実施数は 114 世帯、51 事業所となっています。また、野鳥観察会や北潟湖の水質調査、北潟国有林の自然観察会など 5 回の事業に、小学生延べ 79 人が参加しました。

③ あわら式乳幼児教育の推進

子どもたちにつけや学ぶ楽しさを教え、集中力や忍耐力のある「たくましい子」に育てます。また、シルバー世代が保育の現場で保育補助を行い、子どもたちと触れ合うことにより、生きがいつくりと乳幼児の情操教育を図ります。併せて、幼保一元化の取り組みを推進します。

保育所や幼稚園における体力づくりと基礎的な知識習得などを取り入れたたくましい保育事業の実施により、子どもたちに情操面での発達が認められるようになりました。また、平成 26 年度の市内全域における幼保一体化の実現に向け、金津地区の保護者会や関係区長会などにおいて説明を行うとともに、新たに建設する施設の候補地を絞り込みました。このほか、シルバー世代による保育補助事業も順調に行うことができました。

活気あふれる産業のまちづくり 経済産業部

①坂井北部丘陵地農業の再生支援

市内の遊休農地 10ha 以上を認定農業者などへ集積するとともに、消費者ニーズに合った加工用野菜づくりへの取り組みを支援します。

また、農家の労働力不足を支援する「ねこの手クラブ」の活動を本格化させます。

【進ちょく状況】

1 月末現在で、遊休農地の約 11.5ha を集積しました。また、産地としての収益力を向上させるため、農家から加工流通会社へ野菜を供給する「加工・業務用野菜生産グループ」の設立を進めています。

一方、1 月末現在の「ねこの手クラブ」利用農家数は 44、クラブ員は 74 人となっており、作業受託の取扱高は 674 万円（延べ 9631 時間）、達成率は 160%となっています。



②関連団体の連携強化による観光の振興

市内の関係団体、事業者、市民、行政がより一層の相互連携やそれぞれが果たすべき役割を検討する場を提供するとともに、地域資源や商品を生かした観光の振興に努めます。

周辺の自治体や団体と連携し、競争力のある魅力的な観光地づくりを推進します。

それぞれの主体が連携し、役割を分担しながら地域と人を元気にする「第 1 回 越前 あわら・三国 温泉泊覧会（オンパク）」には、延べ 436 人が参加しました。

また、周辺自治体との広域連携によるイベントを開催したほか、県境を接する関係市町で宗教文化をテーマとした「越前加賀宗教文化街道～祈りの道～推進協議会」を設立しました。

③企業誘致と商店街のにぎわい創出

企業誘致に取り組むとともに、市内立地企業の支援に努めます。

商工会や地元商店会、市民団体などと連携し、空き店舗の活用事業を展開します。

市内の企業相互の交流や情報交換の場となる企業交流会には、14 社が参加しました。

また、J R 芦原温泉駅前や温泉街でアンテナショップ 1 店舗とチャレンジショップ 4 店舗を開店し、市街地のにぎわい創出に努めています。このほか、商店街を担う人材育成を目的としたセミナーの開催や販路開拓の支援を行いました。

安心・安全で快適な住環境の整備 土木部

①下水道事業の整備促進

下水道処理人口普及率 90%を目指すとともに、本年度の下水道使用料収納率 95%を目指します。

【進ちょく状況】

下水道処理人口普及率は、2 月末現在で 89%です。また、現年度の下水道使用料収納率は 94.4%となっています。



②安心な住まいづくりの推進

耐震診断と補強プランの作成をセットで 10 戸以上実施し、木造住宅の耐震化の促進に努めます。

また、3 戸以上の木造住宅について耐震改修工事を促進します。

2 月末現在までに耐震診断 10 戸と補強プラン 11 戸を実施しています。耐震改修工事は、1 戸を実施しています。

③北陸新幹線延伸に対応したまちづくりの推進

将来の北陸新幹線芦原温泉駅設置を踏まえ、駅周辺の整備を進めます。

また、金津高校前の通学路の歩道を整備し、市民が安心して暮らせる安全なまちづくりを進めます。

西口アクセス道路の整備を目的に、用地買収 2 件、物件補償 2 件を行い、工事の一部に着手するとともに、（仮称）にぎわい交流広場について、広場の基本設計と一部工事に着手しました。

また、金津高校前の市道 52 号線の歩道整備が完了しました。



教育環境の充実 教育委員会

①あわら市教育振興基本計画の策定

あわら市が目指す教育の基本となるべき事項を明らかにした教育振興基本計画を定めま

【進ちょく状況】

あわら市教育振興基本計画策定委員会での検討とパブリックコメント手続きを経て、あわら市教育振興基本計画を策定しました。今後はこの計画の基本理念である「思いやる心・学び合う心・夢に向かって未来を拓く、豊かな人づくり・ふるさとづくり」の実現に向け、あわら市の教育の振興と充実に努めます。



②学校給食センター整備の推進

学校給食の施設や設備を改善し、安全な完全給食を提供するとともに、運営の効率化を図るため、センター方式での整備を目指します。

保護者会や関係区長会などにおいて説明を行いました。現在、建設用地の確保も終わり、6 月の着工に向け、設計業務などの事務を進めています。



③教育施設使用料の適正化

公民館などの社会教育施設やスポーツ施設の使用料を検証しながら額の適正化に取り組み、受益者負担の公平化を図ります。

昨年 9 月に関係条例の改正を行いました。4 月からの施行に向け、市民や利用者などへの周知に努めています。

高齢者の運転免許証自主返納を支援します — 運転から解放されませんか？

市では、高齢者が被害者・加害者となる交通事故を減少させるとともに、公共交通機関の利用を促進し、人と環境にやさしいまちづくりを推進するため、高齢者の運転免許証の自主返納支援事業を行います。

- 対象 4 月 1 日以降に、有効期間が残っている運転免許証を自主的に返納した満 65 歳以上の市民
- 特典 あわら市乗合タクシー（デマンド交通）の割り引き 3 年間、利用料金が 100 円引きになります。



返納の手続き

運転免許の全部取消の申請を行ってください。手数料は不要です。

なお、代理申請はできませんので、必ず本人が申請してください。

- 返納先 ・あわら警察署（☎73-0110）
・福井県運転者教育センター（☎73-2820）
※ 事前にご連絡ください。
- 受付時間 9:00 ~ 16:00
（月～金曜日。ただし祝日を除く。）
- 必要な物 運転免許証、印鑑（認め印）

あわら市乗合タクシー停留所の訂正について

広報あわら 2 月号折り込みチラシ記載の「停留所一覧」について、次の停留所の記載漏れがありました。おわびして訂正いたします。

ブロック名	停留所番号	停留所名
第 2 ブロック	2128	笹岡第 1 (区民館)
	2129	笹岡第 2

本丸岡停留所（停留所番号 2502）については、次の地区（京福バス旧芦原温泉線沿線集落）の停留所との間のみご利用できます。それ以外の停留所間では利用できないのでご注意ください。

上野、柵、鎌谷、清滝、後山、東山

■問合せ 市民生活課 生活環境 G ☎73-8017

あわら市 観光白書

平成 23 年実績

平成 23 年 1 月から 12 月までの 1 年間にあわら市を訪れた観光客数は 125 万 8200 人（対前年比 3.6%の減）で、このうち宿泊客が 71 万 6900 人、日帰り客は 54 万 1300 人となっています。

また、観光客を地域別にみると、県内客が 62 万 3600 人、県外客が 63 万 4600 人となっています。

平成 23 年 あわら市
観光地別入込み客数

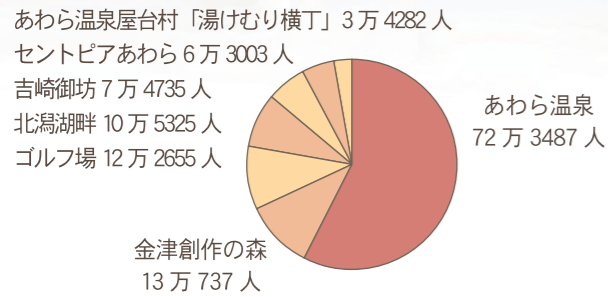

平成 23 年 あわら市
地域別観光客数（県外客）

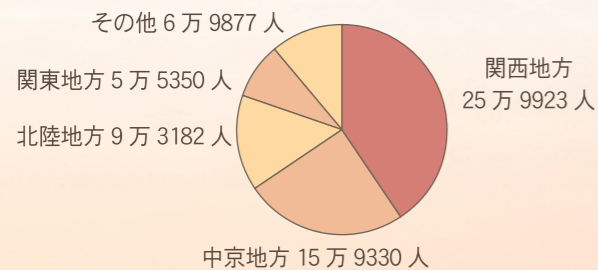

平成 22 年との比較

宿泊客数 6 万人減

あわら温泉の宿泊客数は 70 万 4500 人で、前年の 76 万 7100 人と比較し、6 万 2600 人、8.2%の減少となっています。県内客、県外客ともに 3 万人余りが減少しており、昨年の東日本大震災による旅行自粛や 1 月末から 2 月にかけての大雪などが要因と考えられます。

日帰り客は 1.7 万人増

日帰り客数は 54 万 1300 人で、前年と比較して 1 万 7000 人、3.3%の増となっています。

特に金津創作の森では、三沢厚彦アニマルズなどの企画イベントが好評で、対前年比 2 万 8900 人、27.4%増の 13 万 4700 人が訪れているほか、花菖蒲まつり（6 月）が好天に恵まれたことや、第 1 回越前あわら・三国温泉泊覧会の開催などにより、北潟湖畔やあわら温泉の日帰り客も増加しています。

課題と対策

魅力的な観光地としての情報発信が不十分

観光都市・あわらの最大の観光資源は、あわら温泉ですが、宿泊客の落ち込みは、災害による旅行自粛といった一時的な要因以外にも、魅力的な観光地としての情報発信がまだ不十分であることなどに根本的な原因があるといえます。

昨年、無作為に選んだ市民 2000 人を対象に行った「市民アンケート」では、8 割近くの人が、あわら市は観光地としての魅力に欠けていると考えているという結果が出ています（広報あわら 2 月号 5 ページ参照）。

効果的な情報の発信とおもてなし

観光地としての魅力を発信するためには、まず私たち自身があわら市の観光資源やその魅力を知っておく必要があります。そして、知り得た情報とおもてなしの心をもって来訪者に接することが大切です。

あわら市マイスター制度は、観光協会がこうした人材を育成するために取り組んでいるもので、先日行われた検定によって、多くのマイスター、いわば観光あわらの達人が誕生しました。

こうした取り組みなどを通して、市民の観光資源への理解促進を図りながら、情報を効果的に発信していくための仕組みづくりを進めているところです。

テーマやターゲットを絞った観光施策の展開

さらに、今後は、「越前加賀広域観光推進協議会」など、近隣市町との連携強化を図るとともに、昨年発足した「越前加賀宗教文化街道推進協議会」などのように、テーマやターゲットを絞った観光施策の展開なども検討しながら、あわら市の基幹産業の一つである観光がますます発展するよう、関係者や市民が一体となって取り組んでいく必要があります。

■問合せ 観光商工課 観光 G ☎73-8023

北陸新幹線フォーラム in あわら

あわら市民長年の悲願であった北陸新幹線の県内延伸が、ようやく目前に迫ってきました。

市では、都市・交通政策や観光まちづくりの分野で活躍している専門家を講師に招き、北陸新幹線フォーラムを開催します。

新幹線がもたらす経済効果を最大限に生かしたまちづくりについて、皆さんで考えましょう。多数の参加をお待ちしています。

とき **3 月 25 日**（日）
13:30 ~ 15:15

ところ 中央公民館 大ホール
参加費 無料

基調講演 13:35 ~

「北陸新幹線の開業に向けて」

■講師

中川 大氏

京都大学大学院工学研究科 教授
低炭素都市圏政策ユニット・政策支援センター長



「新幹線を生かしたまちづくり
～先例に学ぶ～」

■講師

清水 慎一氏

(株)ツーリズム・マーケティング
研究所顧問



パネルディスカッション 14:35 ~

「北陸新幹線開業に向けて取り組むべきこと」

■コーディネーター

中川 大氏

■パネリスト

清水 慎一氏

久野 好輝 あわら市商工会会長

笹原 修之 三国芦原金津青年会議所理事長

橋本 達也 あわら市長

■問合せ 建設課 新幹線推進室 ☎73-8033

参加者募集 第 9 回あわら市トリムマラソン

自然の息吹を感じる新緑の季節に、みんなで楽しく駆け抜けてみませんか。

■とき 5 月 20 日（日）※雨天決行

■主会場 あわら市役所（開会式・ゴール）

■資格 小学生以上の健康な人

※親子の部の子どもは小学校 3 年生以下とし、

親 1 人に子ども 2 人以上でも参加できます。

※車椅子での参加はできません。

※18 歳未満は保護者の同意が必要です。

■締切り 4 月 10 日（火）

■申込み 申込書に必要事項を記入の上、郵便振込でお申込みください。現金納付を希望の場合は、スポーツ課にご持参ください。申込書はスポーツ課・トリムパークかなづ・農業者トレーニングセンター・B & G 海洋センター体育館にあります。

種目	参加費
1.5km 親子 1 年生以下、親子 2・3 年生	1 組 1800 円
2km 小学生男女（3・4 年生の部、5・6 年生の部）	【小・中・高校生】
3km 中学生女子・一般男女	
5km 中学生男子・一般男女	500 円
10km 一般男女	【一般】 1800 円
ジョギング 3km 先着 150 人（当日受け付け可）	
	500 円
	記録集 300 円



■問合せ トリムマラソン事務局（スポーツ課内）☎73-8043

あなたの固定資産をご確認ください

平成 24 年度分の土地および家屋価格等縦覧帳簿の縦覧期間と固定資産課税台帳の閲覧期間は、次のとおりです。この機会に土地や建物などの固定資産や課税の状況をご確認ください。

- **と き** 4月2日(月)～5月31日(木)
8:30～17:15(土日・祝日を除く。)
- **と ころ** 市役所 税務課
- **必要なもの**
 - ・印鑑
 - ・本人確認書類(運転免許証など)
 - ・コピーが必要な場合は、1枚につき10円
- **問合せ** 税務課 資産税G ☎73-8012

母子保健推進員募集

子どもが好きな人でボランティア活動をしていただける人を募集します。

特別な資格は不要です。「少しなら時間がある」という人もぜひご協力ください。

- **募 集** 5人
- **任 期** 4月1日～平成26年3月31日
- **内 容** 市が実施する育児教室・幼児健診での身体計測の補助ほか、手作りおもちゃの作成など、月1回程度活動します。
- **申込み・問合せ**
3月30日(金)までにお申し込みください。
健康長寿課 ☎73-8022

こころの健康

私たちは皆、生きている限り何かしらのストレスを抱えます。そのストレスが知らぬうちに積み重なり、心や体に変調をきたすこともあります。「気分がすぐれず、暗く後ろ向きな気持ちになる」「人に会いたくない」「眠れない(逆に、すごく寝てしまう)」などの変調が長く続いているなら、それはうつ病のサインかもしれません。

人は一つ嫌なことを考え出すと、どんどん深く、悪く考えがちです。なかなか解決策が見つからなくても、まずは今抱えている気持ちを少しでも軽くすることを心掛けてみましょう。

気持ちを少しでも軽くするためには?
一人でもできるストレス対処法

1. いつもの生活に「非日常」を

いつもの帰り道を少し変えてどこかに立ち寄り、外食したりするなど、生活パターンを少し変えるだけで気分転換になります。

3. もやもやした気持ちを声や言葉に

今感じている疲れや嫌な気分を自分一人の心の中に閉じこめず、声や言葉にして出しましょう。独り言でも不満を積極的に口に出したり、文章にして書き出すしたりすると、気持ちに整理がつかます。

5. 専門機関に相談

心療内科・精神科などの医療機関、市役所・保健センターなどの相談機関に相談しましょう。医師や保健師、心理士などの専門家が一緒に適切な方法を考えてくれます。

2. 体からリラックス

気持ちがふさぎこんでいるときこそ、体をきちんとケアしましょう。軽い運動やマッサージ、長めの入浴など、体に刺激を与えることで自然と心も動き出します。

4. 「適当」「八分目」を大事に

完ぺきを求めず、時には「休む」「放っておく」「逃げる」など自分を甘やかすことも必要です。



文・臨床心理士 白川 葉子氏

- **問合せ** 健康長寿課 健康増進G ☎73-8023

国民健康保険・後期高齢者医療保険からのお知らせ

国民健康保険証を再発行します！

70歳～74歳(現役並み所得者以外)の自己負担割合は、4月から2割になる予定でしたが、平成25年3月末まで1割に据え置かれることになりました。

現在お使いの保険証(国民健康保険被保険者証兼高齢受給者証)は、「2割(平成24年3月31日まで1割)」と表示されています。有効期限を更新した新しい保険証を3月中に郵送しますので、差し替えをお願いします。

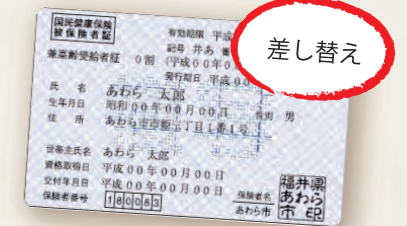

高額な外来診療を受ける皆さまへ

外来診療で高額な医療費がかかる場合、これまでは、その全額を窓口でお支払いいただく必要がありましたが、4月1日からは、一定の限度額を超える額については、窓口で支払う必要がなくなります。ただし、次の表の「受診者」に該当する人は、あらかじめ「限度額適用認定書」の交付を受けておく必要があります。

受診者	必要な手続き	病院などの窓口で提示するもの
・70歳未満の人 ・70歳以上で住民税非課税世帯の人	認定証の 交付申請	認定証 および保険証

なお、70歳以上で住民税非課税世帯に該当しない人は、保険証の提示だけでこのサービスを受けられるので、事前の手続きは必要ありません。

保険証と印鑑を持参し、健康長寿課で申請してください。

後期高齢者医療保険料の賦課限度額の引き上げについて

平成24年度から保険料賦課限度額(年間の保険料の限度額)が引き上げられます。

【改正前】50万円 → 【改正後】55万円

- **問合せ** 健康長寿課 健康増進G ☎73-8023

速やかに精密検査を受けましょう！

胃がん、肺がん、大腸がん、子宮頸がん、乳がんの5つのがんは、早期の段階で治療を受ければ治癒率はぐんと高くなり、完治を目指した治療が可能となります。平成22年のがん検診では、県内で約300人からがんが発見され、そのうちの約6割が早期発見でした。

がん検診は疑いがあるかどうかを調べるスクリーニング(振り分け)検査のため、確定診断には不十分です。がん検診の結果、精密検査が必要とされたのにまだ受けていない人は、速やかに検査を受けてください。

「がんかもしれない」と不安を抱えながら毎日を過ごすのではなく、異常がないかどうかを確認しましょう。

また、必要があるなら早期に治療を開始するためにも、一日でも早く精密検査を受けましょう。

平成21年度あわら市
がん検診精密検査結果

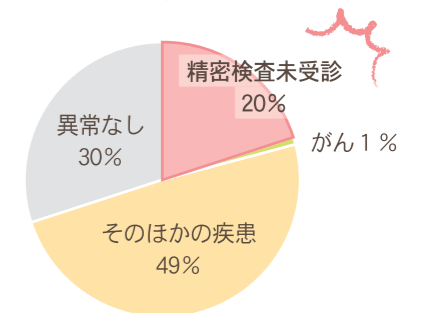

- **問合せ** 健康長寿課 健康増進G ☎73-8023

あわら市議会 議会報告会

市議会では、市民の皆さまに日ごろの議会活動を広く知っていただくために、議会報告会を開催します。

昨年12月に開催した前回の報告会には、2会場で87人の参加があり、さまざまな質問や意見交換が行われました。今回は、3月定例会の審議内容について報告します。

いずれの会場でもお気軽にご参加ください。

4月19日(木) 19:30～21:00	湯のまち公民館 本荘公民館 農協LPGセンター(旧JA新郷支店)
4月20日(金) 19:30～21:00	北潟公民館 波松区民館 あわら市商工会本所(金津川北地区)
4月24日(火) 19:30～21:00	あわら市商工会本所(金津川南地区) 細呂木公民館 坪江公民館
4月25日(水) 19:30～21:00	剱岳公民館 伊井公民館 吉崎公民館

■問合せ 議会事務局 ☎73-8045
E-mail gikai@city.awara.lg.jp

YONETSU-KANささおか(余熱館) 休館のお知らせ

4月13日(金)から24日(火)まで、清掃センター焼却施設定期点検のため休館します。

■問合せ YONETSU-KANささおか ☎74-2221

下水道の処理区域が広がりました

4月1日から、次の区域で下水道が使えるようになります。

- 牛ノ谷の一部
- 名泉郷の一部
- 浜坂

水洗化のお願い

新たに下水道の処理区域となった区域では、トイレの汚水はもちろんのこと、台所や風呂場などの排水は半年以内に、くみ取り便所は3年以内に下水道に接続することが法令で義務付けられています。

一日も早く、衛生的な水洗便所に改造し、下水道への接続をお願いします。

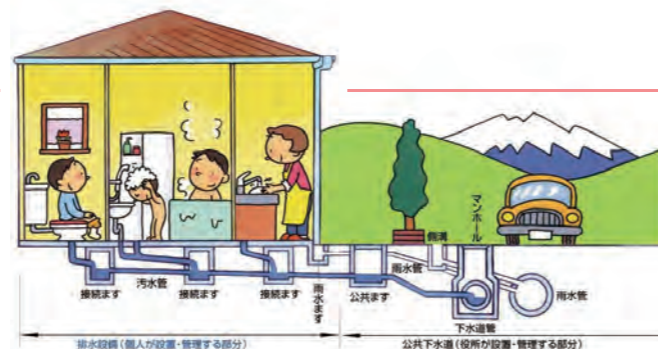

奨励金・融資あっせんについて

期間内に下水道に接続し、市の完成検査を受けた人に対して、水洗便所改造奨励金として2万円を交付します。また、工事費の一部を融資する制度もありますのでご利用ください。

■問合せ 上下水道課 下水道G ☎73-8037

春季火災予防運動 3月20日～26日

春は、火災の発生しやすい時期です。家事や屋外での作業の際には、火の元に十分ご注意ください。

■統一標語

「消したはず 決めつけしないで もう一度」

■問合せ 嶺北金津消防署 ☎73-0119
嶺北芦原消防署 ☎78-4119

国民年金保険料は前納がお得！ — 国民年金からのお知らせ —

4月からの保険料は、月額1万4980円です。国民年金保険料の割引額は、次のとおりです。

	1年前納	6カ月前納	毎月納付 (当月振替)	毎月納付 (翌月振替)
割引額	3770円 / 1年	1020円 / 6カ月	50円 / 1カ月	なし
振替日	4月末日	4月末日 10月末日	当月末日	翌月末日

【口座振替】

割引額	3190円 / 1年	730円 / 6カ月	口座振替日の 3カ月前まで にお申し込み ください。
納期限	4月末日	4月末日 10月末日	

【現金払い】(納付書で納めてください。)

年金相談所

福井年金事務所では、厚生年金や国民年金の各種手続きなど年金に関する相談を受け付けます。

- とき 毎月第3木曜日 10:00～15:30
- ところ 坂井市地域交流センター「いねす」
- 問合せ 福井年金事務所国民年金課 ☎23-4518
市民生活課 窓口・年金G ☎73-8014

農家支援組織 ねこの手クラブ 会員募集！

あなたの「ちから」と「おもいやり」をお貸しください

丘陵地農業支援センターでは、人手が足りずに困っている農家を支援するための組織「ねこの手クラブ」を運営しています。

「ねこの手クラブ」は、農作業の手伝いを望む農家の依頼に応じ、会員が作業に従事するサービスです。「農家を支援し、地域の農業を守りたい！」という強い意欲と情熱のある人を募集しています。

「ねこの手クラブ」はこんなことをします

- 作付け前の畑の準備や苗の植え付け
- 果実を大きく実らせるための、つぼみの摘み取り
- サツマイモやニンジン、ブルーベリー、梨、柿、小松菜などの収穫作業
- 収穫後の後片付け
- そのほか、農畜産業の作業全般



「ねこの手クラブ」のしくみ

- ねこの手クラブの会員は、丘陵地農業支援センターとの契約により農作業に従事する「非常勤の作業員」です。
- 農家から作業の依頼があれば、会員に日時や作業内容をお知らせし、作業従事者を決めます。
- 作業時間は1日8時間以内で、賃金は時給700円です。
- 曜日や時間帯など、自分の生活リズムに合わせて従事することができます。
- 支援センターが前月分の作業料金を農家に請求し、会員が従事した分の賃金を毎月20日に支払います。

ねこの手クラブ 農家支援の流れ

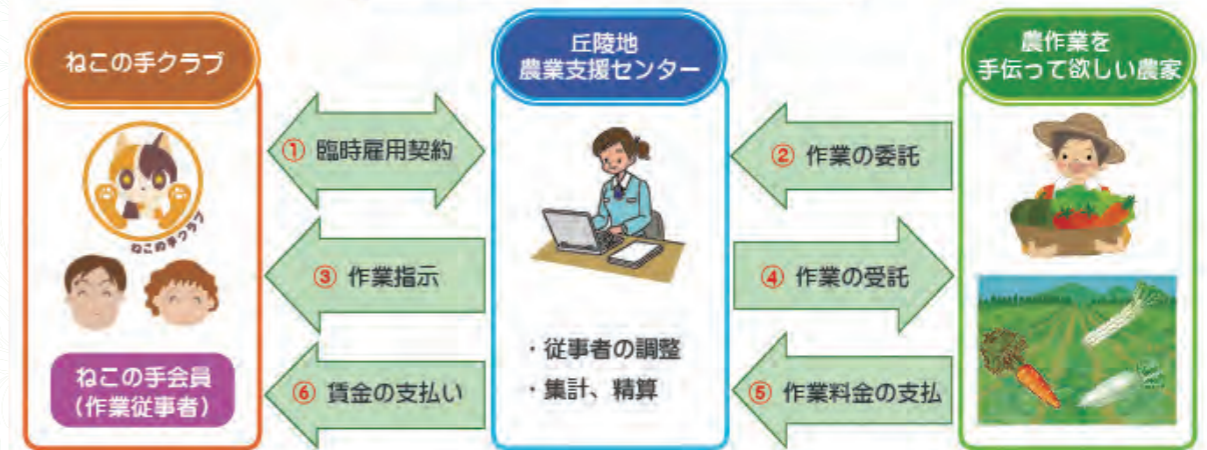

■応募資格

- 18歳以上で健康に自信があり「農家や農業を支援したい！守りたい！」という思いが強い人
- ※未成年者は、保護者の同意が必要です。
- あわら市および坂井市三国町の坂井北部丘陵地の畑に通勤可能な人

※この募集は、雇用対策として行うものではなく、農業への支援が目的です。

■応募・問合せ

所定の応募用紙に必要事項を記入の上、丘陵地農業支援センターまたは市農林水産課へ持参、郵送、FAX またはメールでお申し込みください。応募用紙は、支援センターおよび市農林水産課にあるほか、市のホームページからもダウンロードできます。

丘陵地農業支援センター
〒910-4103 あわら市二面1-10
坂井北部丘陵地農業団地センター内
☎78-6364 FAX 78-6388
E-mail info@nogyoshien.jp
http://www.nogyoshien.jp





まちかど graffitiでは、広報係が取材した“あわらの話題”をお届けします！

ぼくもわたしもサヴィニャック！

◆ 2月19日 金津創作の森



市商工会は、金津創作の森の企画展「レイモン・サヴィニャック展」にちなんで、JR芦原温泉駅前の20店舗のオリジナルポスターを作るイベントを開催しました。

参加者は、サヴィニャックコレクターの山下さんのアドバイスを受け、店主の要望なども取り入れながらポスターを制作しました（表紙写真）。完成したユーモアたっぷりのポスターは各店頭に飾られ、まちなかを彩っています。

東日本大震災義援金の受け付けを終了します

平成23年3月から市が行ってきた義援金の受け付けは、3月31日（土）をもって終了させていただきます。皆様のご協力にお礼申し上げます。

義援金は、日本赤十字社（市受け付け分）および共同募金会（社協受け付け分）を通じて被災地の関係機関に送金させていただきました。

義援金受け付け状況（2月29日現在）
 【あわら市】 1544万6290円
 【あわら市社会福祉協議会】 277万7041円

■ 問合せ 福祉課 ☎73-8020

みんなで楽しくニュースポーツ

◆ 2月26日 トリムパークかなづ



レクリエーションを目的としたスポーツ「ニュースポーツ」を楽しむニュースポーツまつりが開催され、約70人が参加しました。参加者は、子どもからお年寄りまで楽しめるファミリーバドミントンなどのニュースポーツ4種目を順に体験し、気持ちのいい汗を流していました。

真っ赤なイチゴをおなかいっぱい

◆ 2月27日 体験型農園「いちごハウス^{のらり}農業里」



障害者と共に農業に取り組む農業生産法人シーネット坂井のイチゴ摘み体験施設が完成し、招待を受けた金津保育所の園児30人が、開園前の施設でイチゴ摘みを体験しました。甘い香りの漂うハウスには大粒のイチゴが鈴なりで、園児たちは口の周りを真っ赤にしながらかんがっていました。

福井ふるさと百景活動団体任命

県は、「福井ふるさと百景」の選定地で景観の保全・活用に積極的に取り組む団体を任命しました。あわら市では、北潟湖畔で桜の管理・植栽活動を行う「桜守り隊実行委員会」と吉崎御山の史跡保存・草刈り・清掃活動を行う「吉崎御山保存会」が選定されました。

平成24年度 春の企画展のお知らせ

**クラフトデザイン
ハートtoハート展**

4月21日（土）～6月17日（日）

3年ぶりの開催となる今回のクラフトデザイン展では、北は北海道から南は沖縄まで約100人のクラフト作家が出展。陶磁器・漆・木・竹・ガラス・金属・テキスタイルなど、素材の魅力と考え抜かれたデザインを作り手の心から使い手の心へと届けます。高度な手仕事によって作られた器や装飾品、家具からインテリア製品まで時代のニーズに合わせた、メッセージ性のある心優しい作品を紹介・予約販売します。



谷口かおり（福井県） haneru♡
 フローチ 70mm×80mm
 レザー・ステンレス 撮影/飛田桂一

- 開館時間 / 10:00～17:00（最終入場16:30まで）
- 会場 / アートコア ミュージアム-1
- 休館日 / 毎週月曜日 ※4月30日（月）は開館 5月1日（火）休館
- 観覧料 / 一般300円（200円）、高校生以下無料
 障害者・65才以上の高齢者150円
 （ ）は20人以上の団体料金

平成24年度 友の会〈一般・メセナ〉会員募集中

区分	友の会（一般会員）		メセナ会員（法人会員）		
	個人	ファミリー	ゴールド	シルバー	ブロンズ
年会費	2,000円	3,000円	30,000円	20,000円	10,000円
特典	企画展招待券	年4回（各2枚）	年4回（各50枚）	年4回（各30枚）	年4回（各15枚）
	陶芸教室受講料割引	1割引	—	—	—
	情報誌「創作の森」の送付	年3回	年3回	年3回	年3回
	レストラン・ソフトドリンク無料チケット	2枚	3枚	—	—
特典	ガラス・陶芸1日体験割引券	1枚	1枚	50枚	30枚
	御社名掲載（HP・情報誌ほか）	—	—	○	○
	入居作家オリジナル作品進呈	—	—	○	○

入会のお申し込み

- 郵便振替で 専用の郵便振替用紙に必要事項をご記入の上、ご入金ください。ご入金を確認させていただいた後、特典をお送りします。
- ご来館で 創作の森の受け付けまたは財団事務局でお申し込みいただけます。
- HPで 創作の森ホームページよりお申し込みいただけます。

※ 入会は随時受け付けております。
 ※ 友の会費は、友の会運営や企画展、イベントの開催、情報誌発行などに役立てております。

**「はじめての絵画教室」
受講生募集！**



- 日時 / 毎月第1、第3土曜日（祝日を含む。）13:00～16:00
- 場所 / 創作工房 創作学習室
- コース / 前期5月～9月、後期10月～3月 ※1月休講
- 受講料 / 各期30,000円（全10回）（税込・材料費別）
- 講師 / 画家 I.M.Hiroshi（今村博・入居作家）
- 資格 / 特になし、初心者歓迎・親子可
- 内容 / 油彩や水彩などジャンルは問いません。
- 申込み / 住所、氏名、連絡先明記の上、FAXで申し込みください。FAX 0776-73-7805（財団事務局）
- 問合せ / 090-1312-7136（今村博）まで

● 金津創作の森財団（アートコア・創作工房・ガラス工房）代表 ☎73-7800 <http://www.sosaku.jp/>

● アンビション（レストラン&森の結婚式）☎73-4141 月曜休業、祝日の場合は翌日 ※貸切となる場合がございます。お電話で問い合わせください。



子育て支援センターだより

入園前のお子さんと子育て支援センターへ遊びに来ませんか？
子育て支援センターでは、毎日遊び場を開放しています。
お子さんと一緒に遊んだり、育児の話もできますよ！

- ◆ 電話相談・育児相談 ☎77-1163 月～金曜日 9:00～16:30
- ◆ みるにーむ&わいわいるーむ開放 月～金曜日 9:00～16:30

4月の行事予定

10日(火)乳幼児教室	10:30～11:30
内容：予防接種や発達・発育、離乳などの相談 講師：あわら市保健師	
11日(水)交通教室	10:30～11:30
春はお出掛けの機会が多くなります。子どもたちと安全で楽しいドライブをするために参加しませんか？ 内容：チャイルドシートの使用法や注意事項、個別相談 講師：交通指導員、JAF 職員	
17日(火)栄養教室	10:30～11:30
内容：離乳食や乳幼児の食事についての講演、栄養相談 講師：子育てマイスター 長谷川マチエ氏(栄養士)	
25日(水)誕生会	10:30～11:30
4月生まれのお友達をお祝いして、みんなで楽しく遊ばしましょう。楽しいお話もあります。 講師：子育てマイスター 西山式子氏(教諭)	

子育て
のヒントアドバイス

元気にあいさつ！

親なら誰しも、我が子には元気にあいさつのできる子に育ててほしいと思うものです。あいさつは、教えられて身に付くのではなく、社会での生活を通して身に付いていきます。幼児にとっての最初の社会、つまり家庭での取り組みが大切です。

朝は元気な声で「おはよう」、食事のときは「いただきます」や「ごちそうさま」、寝る前には「おやすみなさい」と声を掛けると、子どもは自然に声が出てきます。また、あいさつをすることで一日の生活の流れを子ども自身が確認することにもなり、生活リズムを習慣化する上でも効果的です。

子どものあいさつの習慣は、言葉が出始める前ごろから始まります。親自らが明るくあいさつをしてお手本を示しましょう。そんな親を見て、子どもたちはあいさつを自然に学んでいきます。

◆ 申込み・問合せ 子育て支援センター ☎77-1163

第三回 毎月25日はおばあちゃんの味の日



3月20日から4月4日まで、ケーブルテレビでご紹介します！

さといも赤飯

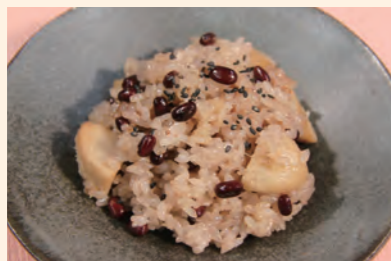

作り方

- ①もち米とうるち米を合わせて米をとぎ、1時間水につけておく。
- ②サトイモとしょうゆ、酒、赤砂糖、みりんを鍋に入れ、落しぶたをして弱火で煮る。煮汁がなくなったらふたを取り、そっと転がしながら水分をとばし、ころ煮を作る。
- ③炊飯器に①の米と市販の赤飯用あずき缶を汁ごと入れ、3合炊きの規定量まで水を加え、よく混ぜる。
- ④あら熱を取った②のころ煮を炊飯器の中の米の上に並べて炊く。器に盛り黒ごまをふる。

材料/4人分

もち米 : 300g(2合) しょうゆ : 大さじ1
うるち米 : 150g(1合) 酒 : 20cc
赤飯用あずき缶 : 230g(1缶) 赤砂糖 : 10g
小粒サトイモ : 400g みりん : 20cc
いり黒ごま : 小さじ1

栄養/1人分

エネルギー : 506 kcal
たんぱく質 : 8.6 g
脂質 : 3.0 g
食塩 : 1.0 g

赤飯

手間がかかりそうなイメージが強いかもしれませんが、炊飯器と市販の赤飯用あずき缶を使うと簡単に作れます。



まなびの広場では、生涯学習など“まなび”に関する話題をお知らせします！

子ども工作教室—エコマイクを作ろう！

芦原図書館では、春休み子ども工作教室を開催します。
バネを使った不思議なマイクで、いろんな声に挑戦しましょう。

- とき 3月28日(水) 10:15～
- ところ 芦原図書館 会議室
- 対象 小学生
- 定員 先着20人
- 申込み・問合せ 3月25日(日)までにお申し込みください。
芦原図書館 ☎78-7246
- 講師 小牧 紀子氏
- 準備物 はさみ、のり

パソコン入門講座

パソコン初心者を対象とした教室です。Word や Excel などの基礎操作をはじめ、Facebook などのインターネットの使い方を学びましょう。高齢者大歓迎です。

- とき 4月10日(火)、17日(火)、5月1日(火)、8日(火)、15日(火)、22日(火) 13:30～15:00
- ところ 吉崎公民館
- 定員 先着10人
- 申込み・問合せ 4月3日(火)までにお申し込みください。
吉崎公民館 ☎75-1205
- 受講料 3000円(全6回)
- 準備物 各自のノートパソコン

海外で貴重な経験できた

「金津中学校国際交流派遣団」「あわら市日中友好親善少年使節団」の団員として、昨年アメリカや中国を訪問した金津中学校と芦原中学校の生徒と先生が市役所を訪れ、それぞれの報告を行いました。

生徒たちは、「言葉が通じなくてもコミュニケーションがとれた」「文化や考え方の違いを発見できた」などと現地での体験を振り返り、今後もこの貴重な経験を生かしていきたいと話していました。



新着図書 BOOKS あんない

ご紹介するのは、最近入った本の一部です。

<一般書 文学>

- 歪 (堂馬 瞬一)
- 空中都市 (小手鞠 るい)
- 再会の街 (藤田 宜永)
- サラの柔らかな香車 (橋本 長道)
- 風吹く谷の守人 (天野 純希)
- 七十歳死亡法案、可決 (垣谷 美雨)
- 無双の花 (葉室 麟)
- 義烈千秋天狗党西へ (伊東 潤)
- キツツキと雨 (沖田 修一)
- 羅針 (楡 周平)
- 素人がいっぱい (新野 剛志)
- 眺望絶佳 (中島 京子)
- 聴き屋の芸術学部祭 (市井 豊)
- 金ヶ崎の四人 (鈴木 輝一郎)

<一般書 その他>

- 五重塔入門 (藤森 照信)
- ニッポン女子力 (能町 光香)
- 免疫力をあげる子育て法 (安保 徹)
- フランス王室一〇〇〇年史(新人物往來社編)
- ぐるぐる編みの小さなかごと雑貨(横山 かよ美)
- 簡単5分の病気にならない朝食ジュース (白澤 卓二)
- はな ひと うつわ (関 美香)
- フラミンゴの村 (澤西 祐典)
- 人の心をつかむ話し方 (菅原 美千子)
- パパの危機管理ハンドブック (安藤 哲也)
- 自分でできる!洋服のお直しとリメイクの本 (香田 あおい)
- 消費増税では財政再建できない(野田 悠紀雄)
- 世界でいちばん幸せな国ブータン(早乙女 響)
- イラスト基本からわかる土と肥料 (後藤 逸男監修)
- たった15分の週末家事 (沖 幸子)
- できるExcel グラフ (きたみ あきこ)
- 地蔵のこころ日本人のちから (玄侑 宗久)

<児童書>

- ほんとうのフローラ上・下(イザボー・S. ウィルス)
- たまごってふしぎ (アリス・プロベンセン)
- 炎路を行く者 (上橋 菜穂子)
- 図解東京スカイツリーのしくみ (NHK出版)
- ようちえんいやや (長谷川 義史)
- みんなを守るいのちの授業 (片田 敏孝)
- おべんとう (小西 英子)
- 盗まれたおとぎ話 (イアン・ベック)
- ツバメ (神山 和夫)
- たんけんはっけんじぶんの歯 (丸森 英史)
- 魔界ドールハウス (斉藤 洋)
- 鷹のように帆をあげて (まはら 三桃)
- とべ!ブータンのパレエ団 (こばやし みき)
- ギネス世界記録2011(クレイグ・グレンディ)
- いるのいないの (京極 夏彦)

- は芦原図書館にあります。
- は金津図書館にあります。
- は両館にあります。

国家公務員募集

人事院は、平成 24 年度に次の採用試験を行います。受験案内などは人事院中部事務局のホームページからダウンロードできます。

総合職、一般職、皇宮護衛官、法務省専門職員、外務省専門職員、財務専門官、国税専門官、食品衛生監視員、労働基準監督官、航空管制官、税務職員、入国警備官、刑務官、航空保安大学校学生、海上保安大学校学生、気象大学校学生

■問合せ
人事院中部事務局
☎052-961-6838
http://www.jinji.go.jp/saiyo/saiyo.htm

「大風呂敷市」出展者募集

「北潟湖畔八重桜お花見会～あの日のお桜を見に来ませんかパートⅢ～」で開催するバザーの出展者を募集します。品目は雑貨や食品など自由です。

■とき 5月3日(木・祝)
11:00～14:00
■ところ 北潟湖畔サイクリングロード
■規格 大風呂敷1枚分
■出店料 500円
■申込み・問合せ
4月20日(金)までにお申し込みください。
桜守り隊 卯目
☎090-7742-3939
FAX 77-2585

弓道体験教室参加者募集

あわら市および坂井市の公認弓道指導員がご指導します。受講料は無料です。

■とき 4月28日(土)
10:00～12:00
■ところ トリムパークかなづ弓道場
■対象 小学5年生以上
■申込み・問合せ
吉村 ☎090-2039-7851

エコ市民会議総会・節電教室

「わが家のエコ、ちょっとひと工夫！」をテーマに節電のポイントを楽しく学びましょう。グリーンカーテンコンテスト・エコ宣言入賞者表彰式も行います。

■とき 3月24日(土)
13:30～15:30
■ところ 中央公民館 大ホール
■問合せ あわら市エコ市民会議事務局(市民生活課内)
☎73-8017

青少年健全育成講演会

子育て中の母親の孤立化が進んでいる現代、子どもたちの笑顔のために、今何ができるか一緒に考えませんか？入場は無料です。

■とき 3月21日(水)
19:30～21:30
■ところ 商工会館 芦原支所
■演題 壊れゆく地域社会、家庭そして子どもたち
■講師 乙坂 晃寿氏
NPO法人こどもみらい自立支援ネット理事長、浄土真宗本願寺派明厳寺住職
■問合せ (社)三国・芦原・金津青年会議所事務局
☎77-1142

自衛隊幹部候補生募集

給与・手当などが支給されます。なお、学費・宿舍・食事などの費用は無料です。

応募資格	一般要員・飛行要員・技術： 22歳以上26歳未満の人 (修士取得者は27歳まで可) 歯科： 20歳以上30歳未満で大学の 歯科課程卒業生(見込み含む) 薬剤科： 20歳以上26歳未満で大学の 薬学課程卒業生(見込み含む) ※平成25年4月1日現在
試験日	5月12日(土) 5月13日(日) ※飛行要員のみ
受付期間	4月27日(金)まで

■問合せ
自衛隊福井募集案内所
☎24-3702

狂犬病予防注射済票が新デザインに

平成 24 年度から、狂犬病予防注射済票のデザインが変わります。これまでのものより小型で軽量化しました。

飼い犬への注射済票の装着は狂犬病予防法により義務付けられています。迷子札の代わりにもなるので、必ず装着してください。

■新デザイン(原寸大)



27×16mm

■旧デザイン(原寸大)

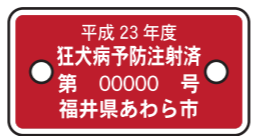

30×15mm

統計調査員募集

市では、国が実施する各種統計調査(国勢調査など)に従事していただく統計調査員を募集しています。

統計調査に従事していただける方には、あらかじめ登録調査員としてご登録いただき、統計調査実施の際にご都合が合えば、統計調査員として活動していただけます。空いた時間を有効に活用しませんか。

■内容 調査対象(世帯や事業所)の訪問や、調査票の配布・回収・点検
■報酬 1回の調査につき2～5万円程度
■資格 ・20歳以上の健康な人
・警察・選挙・税務に直接関係のない人
■申込み・問合せ
政策課 企画G ☎73-8005

狂犬病予防集合注射

飼い犬の狂犬病予防注射は、年1回必ず行わなければなりません。違反した場合は、狂犬病予防法第5条の規定により、20万円以下の罰金が課せられます。

市では、次のとおり集合注射を実施しますので、都合のよい会場で接種してください。

なお、お近くの動物病院でも接種できます。また、これまでは、注射済票の交付は市役所で手続きをする必要がありましたが、4月1日からは、委託病院でも交付を受けられるようになります。

■準備物 印鑑(認め印)
■費用 ・狂犬病予防注射 2300円/1頭
・注射済票交付手数料 550円/1頭
・登録手数料 3000円/1頭(未登録犬のみ)



4月17日(火)

9:30～10:15	J A花咲ふくいLPG住設センター
10:50～11:30	本荘公民館
13:15～15:00	湯のまち公民館

4月24日(火)

10:00～11:30	市民生活課芦原分室前駐車場
13:15～15:00	坂井健康福祉センター

4月18日(水)

9:30～11:00	B&Gプール駐車場
12:50～13:20	吉崎公民館
13:40～14:10	北潟公民館
14:30～15:00	波松区民館

4月25日(水)

10:00～10:20	細呂木公民館
10:50～11:30	名泉郷会館
13:15～13:30	剣岳公民館
13:50～14:20	坪江公民館
14:40～15:00	伊井公民館

■問合せ 市民生活課 生活環境G ☎73-8017

気まま? よもやま!? ありのまま!!

市長コラム 第55話「まちのお宝」



金津神社横で(仮称)生涯学習館の整備を進めており、1階は金津図書館、2階は本陣飾り物や埋蔵文化財などを展示する施設にします。特に2階にはまちのお宝を展示したいと思います。実はこの地には忘れかけていたものも含めて、私たちが楽しめるお宝がたくさんあるのです。

まず、埋蔵文化財センターの石製装身具(古代のイヤリング)は国の重要文化財級です。本陣飾り物は見た者を皆「ウーン」とうならせます。「金津権三」銘の日本刀は、この地に刀鍛冶が栄えたことをしのばせます。狂言「金津地蔵」もすばらしいお宝です。

そしてもうひとつ、お茶があるのです。北部丘陵地のお茶は江戸時代末期に始まり、福井藩では、五箇条の御誓文で有名な由利公正を山十楽につかわし、長崎に茶の売込問屋を置きました。明治26年にはシカゴ万国博覧会に出品した日本茶が銅賞を得、その後のパリ万国博覧会では金賞を獲得しました。

そのお茶の出品者のお孫さんにあたる加納昭男さんが、シカゴ万博の賞状と銅メダルをご持参くださいました。市でお預かりすることになり、今は市長室に飾らせていただいています。まちのお宝はまちの人々の誇りを呼び覚まします。

蓮如の里・ふるさとの道を歩く会

春の風が心地よい季節、ふるさとの史跡を訪ねながら吉崎御山まで歩いてみませんか？ 今年、県指定文化財「千束一里塚」がコースに含まれます。

- と き 4月30日(月)振替休日 ※ 雨天中止
- 集 合 金津小学校グラウンド
7:00～受け付け、7:15～出発式

■コース
金津小学校(7:30 発)→大鳥神社・雨夜塚→千束一里塚→多賀谷左近の墓→嫁威→細呂木関所跡→のこぎり坂→一字一石墳→吉崎御山で吉崎神楽披露(11:45ごろ)⇒【バス移動】⇒金津小学校(14:00ごろ到着)

■対 象 元気に歩ける人(約11km歩きます。)
※小学生以下は保護者同伴

■定 員 先着100人
■参加費 600円(保険料など) ※当日集金

■準備物 飲み物・歩きやすい服装
■申込み・問合せ

4月20日(金)までに、住所・氏名・年齢・電話番号をお知らせください。
〒919-0692
あわら市市姫三丁目1-1
あわら市役所文化学習課
☎73-8041(土日・祝日を除く。)
FAX 73-1350 E-mail bunka@city.awara.lg.jp



少年少女ヨット教室

■と き 4月22日(日)～10月21日(日)の全10回
9:30～16:00

■と ころ 三国ポートレース場 水面

■対 象 小学校3年生～中学校3年生

■定 員 先着20人

■参加費 無料

■準備物 運動できる服装、運動靴、帽子、着替え、カップ、弁当

■申込み・問合せ
(財)日本モーターボート競走会 三国支部
「ヨット教室募集係」☎77-3140
〒913-0001 坂井市三国町池上69-8

シャトル便廃止のお知らせ

あわら市役所と旧芦原庁舎間を運行してきたシャトル便は、3月末で廃止となります。

今後は、乗合タクシー(デマンド交通)をご利用ください。

■問合せ 監理課 ☎73-8009

4月の老人福祉センター利用日

	百寿苑	市姫荘
2月	一般利用日	クラブ活動日
3月	一般利用日	★東田中・南疋田・北疋田・次郎丸・瓜生・中川・北野・北・前谷・御簾尾・上野・劔岳
4月	本荘	伊井・南稻越・池口・河原井手・菅野・矢地・清間
5月	一般利用日	指中・沢・柿原・山西方寺・嫁威・日の出・清王・山十楽
6月	★新郷	
9月	波松	細呂木・橋屋・運ヶ浦・坂口・樋山・滝・駅前・青ノ木・宮谷・吉崎
10月	一般利用日	★笹岡・熊坂・下金屋・名泉郷・牛ノ谷・畝田野々
11月	山方・里方・温泉	金津
13月	★北潟・浜坂	
16月	一般利用日	クラブ活動日
17月	一般利用日	★東田中・南疋田・北疋田・次郎丸・瓜生・中川・北野・北・前谷・御簾尾・上野・劔岳
18月	本荘	指中・沢・柿原・山西方寺・嫁威・日の出・清王・山十楽
19月	一般利用日	桑原・古屋石塚
20月	★波松	
23月	新郷	
24月	一般利用日	★細呂木・橋屋・運ヶ浦・坂口・樋山・滝・駅前・青ノ木・宮谷・吉崎
25月	北潟・浜坂	伊井・南稻越・池口・河原井手・菅野・矢地・清間
26月		笹岡・熊坂・下金屋・名泉郷・牛ノ谷・畝田野々
27月	★山方・里方・温泉	

★は通所事業です。
クラブ活動日は入浴できません。

メール配信サービス

市では、防災情報や身近でお得な情報をメールで配信していますので、ぜひご登録ください。

■配信内容 災害・緊急情報/若者就活支援
観光・イベント/子育て

登録

携帯電話(スマートフォン以外)

スマートフォン

※パソコンやバーコード読み取り機能のない携帯電話での登録方法は、市のホームページをご覧ください。

※迷惑メール対策で「受信拒否」の設定を行っている場合は、次のドメインを受信できるよう設定してください。

●@otokunet.jp ●@city.awara.lg.jp



出かけてみませんか?となりまちへ

丸岡城桜まつり

満開の桜に囲まれた丸岡城で、春を満喫しませんか。

■と き 4月1日(日)～20日(金)
※メインイベントは7日(土)・8日(日)

■と ころ 丸岡城周辺
■内 容 城下市、わんぱく広場、特命戦隊ゴバスターズ

ショー(7日11:00～、14:00～)など
■問合せ 坂井市観光産業課 ☎50-3152

©2012 テレビ朝日・東映 AG・東映



チャンネルあわら番組表

番組は、毎月5日と20日に更新します。

放送時間	長さ	番組内容
文字放送 7:00～,11:00～ 15:00～,19:00～	30分	番組案内・お知らせ・お悔やみ・赤ちゃん誕生
スタジオあわら 7:30～,11:30～ 15:30～,19:30～	30分	制度などの説明、街角MOVIE、創作の森通信、ひと☆キラリ、おばあちゃんの味の日、おかちゃん・しげくんの満腹大作戦!!など
知っ得こう! 8:00～,12:00～ 16:00～,20:00～	60分	知っておくと得する内容の番組を放送 ◆3/20～4/4 伝えたい、実現したい自分の生き方【33分】 夜道は危険です!実験で学ぼう夜の交通安全【26分】 あわら温泉引き札【1分】 ◆4/5～4/19 緑の分権改革【47分】 その時、あなたはどのようにする!【10分】 文化財の紹介 vol.2【3分】
ほっと、もっと、あわら 9:00～,13:00～ 17:00～,21:00～	120分	市内などで開催されたイベントなどの様子 ◆3/20～4/4 3月 市長定例記者会見【40分】 地域経済と観光【20分】 坂井地区アンサンブルコンテスト 中学生の部【60分】 ◆4/5～4/19 男女共同参画ネットワーク講演会 父子笑伝～父から子へ伝えたいものがある～【60分】 あわら寺子屋 ポートフォリオ【60分】 ※イベントの中止などにより、放送内容が変更となる場合があります。

「声の広報」のテープをご希望の方は、あわら市社会福祉協議会☎73-2253まで

ベ ビ ー 誕 生

H24.2.1～2.29 届け順 <敬称略>
氏 名 性別 お父さん・お母さん 行政区

畑野 知貴	男	利幸 琴美	北野
早川 歌	女	明男 優	井江 葎
出村英太郎	男	政博 美佳	二面 温泉
坪井 蒼駆	男	一陽 有美	新富
神尾 綾香	女	憲一 元美	宮谷
森崎 心美	女	勇成 千香子	角屋
齊藤 優理	女	憲太郎 友恵	御鷹
生谷 桃愛	女	正一 悦子	新
渡邊 友翔	男	智弘 育代	新用
渡邊 大凜	男	充昭 めぐみ	二面
細川 蒼真	男	直樹 典子	榛ノ木 原
吉村 優奈	女	太郎 清美	古

三国あわら斎苑組合感謝状

25年余りにわたり斎苑事業運営や代官山斎苑の建設に尽力した功績をたたえられ、杉田剛あわら市議会議員に感謝状が授与されました。

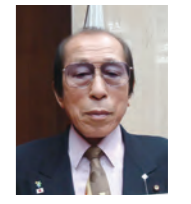

リサイクルバンク

《ゆずります》
シングルベッド、学習机、スキーウエア(子ども用)、木製滑り台(2～3歳児用)、ジャングルジム(組み立て式)、電動アシスト付き自転車

《ゆずってください》
ロックミシン、自転車、ダンスシューズ(23.5～24cm)

リサイクルバンクの流れ
ゆずりたい人(情報提供者)またはゆずってほしい人(希望者)は、市へご連絡ください。希望者に情報提供者の連絡先をお知らせします。希望者は情報提供者と直接交渉し、その交渉結果を市へ連絡してください。

■問合せ 市民生活課 生活環境G ☎73-8017

4月くらしのカレンダー

日	月	火	水	木	金	土	
1 市民生活課日曜業務(証明書発行) 8:30～12:00 市役所 <small>休</small> 内宮崎病院(三国)☎82-1002 <small>内</small> 藤田神経内科病院(丸岡)☎67-1120 <small>外</small> にし整形外科クリニック(あわら)☎97-5524	2 心配ごと相談 13:00～16:00 百寿苑	3 市民生活課(証明書発行)、 収納推進課・上下水道課窓口延長 19:00まで 市役所	4 燃やせないごみ収集日	5 もぐもぐ教室 9:30～11:30 保健センター	6	7 おはなしホイホイ 14:00～14:30 金津図書館	
8 市民生活課日曜業務(証明書発行) 8:30～12:00 市役所 粗大ごみ持ち込み日 8:30～16:30 広域圏清掃センター ☎74-1314 <small>休</small> 内こしの医院(三国)☎81-6655 <small>内</small> 森瀬クリニック(坂井)☎72-3737 <small>外</small> 加納病院(あわら)☎73-1001	9 心配ごと相談 13:00～16:00 市姫荘 結婚相談 13:00～16:00 市姫荘 人権相談 13:30～16:00 セントピアあわら 行政相談 13:30～16:00 セントピアあわら	10 市民生活課(証明書発行)、 収納推進課・上下水道課窓口延長 19:00まで 市役所 乳幼児教室 10:30～11:30 子育て支援センター ポリオ予防接種 13:00～14:00 保健センター 人権相談 13:30～16:00 社会福祉センター 行政相談 13:30～16:00 社会福祉センター	11 資源ごみ収集日(空き缶・空きビン・ ペットボトル・スプレー缶) 交通教室 10:30～11:30 子育て支援センター ポリオ予防接種 13:00～14:00 保健センター	12 ポリオ予防接種 13:00～14:00 保健センター	13 農地法に基づく許可申請締切日	14 おはなし会 11:00～11:30 芦原図書館 おはなしホイホイ 14:00～14:30 金津図書館	
15 市民生活課日曜業務(証明書発行) 8:30～12:00 市役所 家庭の日 <small>休</small> 内荒井医院(三国)☎82-7703 <small>内</small> 木村病院(あわら)☎73-3323 <small>外</small> 宮崎病院(三国)☎82-1002	16 放課後活動定休日 心配ごと相談・無料法律相談 (要予約) ☎73-2253 13:00～16:00 百寿苑	17 市民生活課(証明書発行)、 収納推進課・上下水道課窓口延長 19:00まで 市役所 栄養教室 10:30～11:30 子育て支援センター	18 燃やせないごみ収集日 はっぴー教室 13:30～15:00 保健センター	19 年金相談 10:00～15:30 いねず(坂井市) 1歳6か月児健診 13:00～14:15 保健センター	20	21 おはなしホイホイ 14:00～14:30 金津図書館	
22 市民生活課日曜業務(証明書発行) 8:30～12:00 市役所 粗大ごみ持ち込み日 8:30～16:30 広域圏清掃センター ☎74-1314 <small>休</small> 内市立三国病院(三国)☎82-0480 <small>内</small> 大野内科消化器科医院(春江)☎51-8170 <small>外</small> 市立三国病院(三国)☎82-0480	23 心配ごと相談 13:00～16:00 市姫荘 結婚相談 13:00～16:00 市姫荘	24 市民生活課(証明書発行)、 収納推進課・上下水道課窓口延長 19:00まで 市役所 BCG接種 13:00～13:30 保健センター	25 資源ごみ収集日(空き缶・空きビン・ ペットボトル・スプレー缶) おばあちゃんの味の日 誕生会 10:30～11:30 子育て支援センター おばあちゃんの味試食会 11:30～ 子育て支援センター	26	27	28 おはなしホイホイ 14:00～14:30 金津図書館	
29 昭和の日 市民生活課日曜業務(証明書発行) 8:30～12:00 市役所 <small>休</small> 内西野医院(三国)☎82-1392 <small>内</small> 春日レディスクリニック(春江)☎51-6080 <small>外</small> 春江病院(春江)☎51-0029	30 ※ 燃やせるごみの収集はありません。 5月1日(火)が市内一斉収集日です。 <small>休</small> 内藤井医院(三国)☎82-1113 <small>内</small> 春江病院(春江)☎51-0029 <small>外</small> あんねん整形外科医院(春江)☎58-0500	毎月第3日曜日の翌日の月曜日は 「放課後活動定休日」です。 「放課後活動定休日」には、授業終了後の放課後の活動を実施せず、家族みんながそろって家族時間を持てるようにしましょう。ご家族の皆さまも、早めにご帰宅いただくようご協力をお願いします。	市庁舎太陽光パネル発電量 (2月1日～2月29日) 積算発電電力量 974 kWh ↓(換算すると) CO2削減量 306 kg-CO2 ■問合せ 市民生活課 ☎73-8018	4月号(4月15日発行)から広報あわらの誌面をリニューアルします これまでは、横組み(横書き)のレイアウトでページの開き方は左開きとしていたが、来月号から縦組み(縦書き)を主体としたレイアウトで右開きに変更します。			市民のみなさんが読みやすいように、新聞や雑誌の多くと同じ形態になります。慣れるまでご不便をおかけすると思いますが、どうぞご理解いただきますようお願いいたします。
子ども救急医療電話相談 お子さんの急病などで、夜間でもすぐに病院へ行ったほうがいいのか、翌朝まで様子を見ていいのか迷ったときに、小児科医が電話でアドバイスします。 相談時間 毎日19:00～23:00 電話番号 25-9955 ※ 慢性疾患や育児相談については応じられません。 ※ 電話によるアドバイスです。診断や治療ではありません。		<ul style="list-style-type: none"> ● 休日当番医の診療時間は、9:00から17:00までです。 ● 急な発熱や咳、のどの痛みなど、インフルエンザに似た症状のある人は、事前に当番医へ連絡し、受診方法をご相談ください。受診の際にはマスクを着用してください。 ● 当番医が変更されている場合がありますので、消防署(☎51-0119)にお問い合わせのうえ受診されるようお願いいたします。時間外の急患は、消防署へご連絡ください。 ● 休日当番医は、坂井地区医師会ホームページ(http://www.sakai-med.com)で確認することができます。 			あわら市の広報 <ul style="list-style-type: none"> ● 広 報 紙 広報あわら 毎月15日発行 ● ホームページ http://www.city.awara.lg.jp/ ● モバイルサイト http://www.city.awara.lg.jp/mobile/i/ 		