

あわら

2007
12

第46号

平成19年12月14日発行



フナ稚魚放流 11月14日 北潟湖

Contents

- 平成18年度あわら市の決算 …………… 2～5
- 平成19年を振り返る・まちかどgraffiti… 6～7
- 人事行政の状況・創作の森通信 ………8～11
- 男女共同参画・まなびの広場 ………12～13
- 除雪にご協力ください …………… 14～15
- 子育て支援センター …………… 16
- お知らせ …………… 17～19
- ぐらしのカレンダー（1月） …………… 20

平成18年度 あわら市の決算

一般会計

歳入総額

121億6,008万9千円

歳出総額

118億7,204万5千円

一般会計の歳入総額から歳出総額を差し引いた「形式収支」は、2億8,804万4千円となりました。ここから、翌年度へ繰り越した事業に必要な財源84万5千円を差し引いた「実質収支」は2億8,719万9千円の黒字となりました。

この中には、あわら市となって以来の黒字や赤字の額が累積として含まれていることから、これらを除いた18年度だけの収支額を表す「単年度収支」は、483万8千円の黒字となりました。

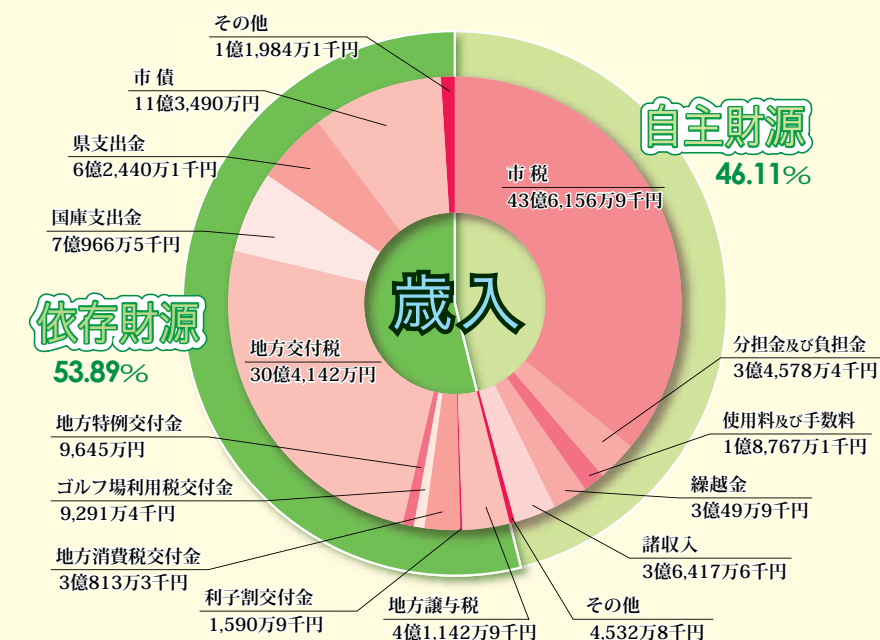

一般会計決算

各会計の決算額

(単位：千円)

会計名	歳入総額	歳出総額	差引	翌年度へ繰り越すべき財源	実質収支額
一般会計	12,160,089	11,872,045	288,044	845	287,199
国民健康保険特別会計	2,786,719	2,732,579	54,140		54,140
老人保健特別会計	3,494,931	3,503,799	△8,868		△8,868
金津雲雀ヶ丘寮特別会計	418,961	386,206	32,755		32,755
公共下水道特別会計	2,119,925	1,801,109	318,816	2,754	316,062
農業集落排水事業特別会計	70,992	69,562	1,430		1,430
モーターボート競走特別会計	2,378,300	2,377,421	879		879

企業会計	歳入総額	歳出総額	差引
水道事業会計 収益的収支	919,319	895,494	23,825
資本的収支	153,615	386,317	△232,702
工業用水道事業会計 収益的収支	10,733	9,252	1,481
資本的収支	0	0	0

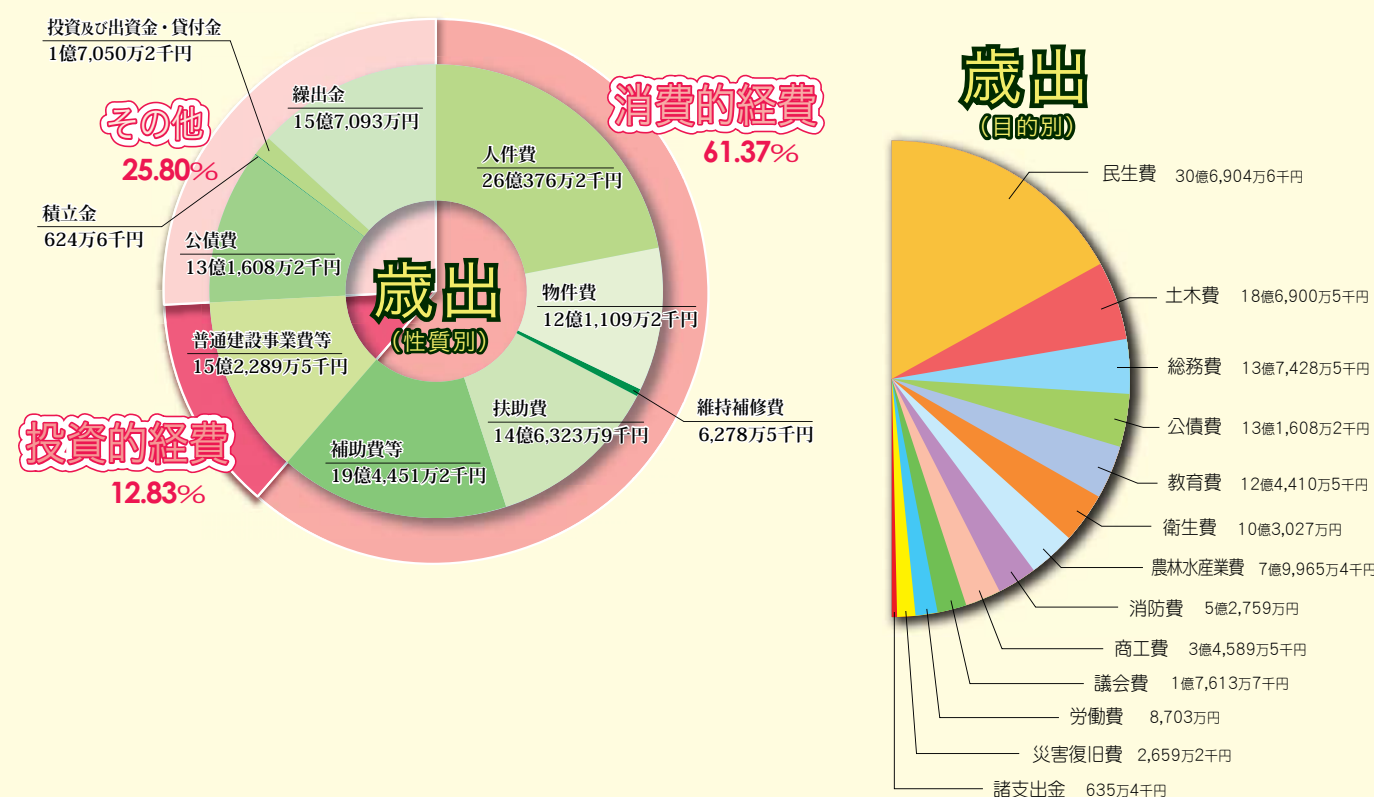

性質別の主な経費

人件費 議員報酬・手当、委員報酬、市長など特別職の給与、職員の給与、共済組合・退職手当組合への負担金など

議員報酬・手当	1億3,334万7千円
市長など特別職の給与	4,233万2千円
職員の給与	17億5,191万円

物件費 賃金、旅費、交際費、消耗品費などの需用費、役務費、備品購入費、委託料、使用料及び賃借料など

需用費	2億3,506万3千円
委託料	5億5,143万1千円
賃金	1億1,189万2千円

維持補修費 公共用施設などの効用を保全するための経費

道路維持補修経費	3,446万6千円
小中学校維持補修経費	1,007万4千円

扶助費 生活保護法などの各種法令に基づき、被扶助者に対して支給する費用や単独で行う各種扶助に要する経費

生活保護費	1億2,924万3千円
児童手当	1億7,866万円
障害者自立支援給付費	2億5,317万7千円
児童扶養手当	7,379万円

補助費等 報償費、役務費（保険料）、負担金、補助金、補償補てん及び賠償金など

福井坂井地区広域市町村圏事務組合負担金	5億3,924万2千円
嶺北消防組合負担金	4億9,914万7千円
坂井地区環境衛生組合負担金	5,546万円
水道事業会計補助金	2億2,547万円

目的別の主な経費

民生費

生活保護費 ……1億2,924万3千円
 児童手当 ……1億7,866万円
 障害者自立支援給付費 ……2億5,317万7千円
 保育所費 ……6億5,409万5千円
 幼児園費 ……3億6,463万9千円
 介護保険広域連合負担金 ……3億1,516万1千円

土木費

道路舗装補修工事 ……3,459万1千円
 地方道路整備事業(滝・高塚線) ……3,920万円
 地方道路整備事業(金津・三国線) ……3億6,593万5千円
 道路一般改良舗装工事 ……7,182万9千円
 市営住宅管理費 ……3,292万9千円
 公共下水道特別会計繰出金 ……8億2,688万1千円

衛生費

水道事業会計補助金 ……2億2,547万円
 坂井地区環境衛生組合負担金 ……5,546万円
 一般廃棄物収集委託料 ……8,351万3千円

総務費

庁舎統合関連工事 ……1億4,069万円
 福井坂井地区広域市町村圏事務組合負担金 ……7,332万6千円
 コミュニティバス運行業務委託料 ……4,860万2千円

教育費

小学校管理費 ……1億8,404万9千円
 小学校教育振興費 ……5,013万5千円
 中学校管理費 ……6,249万4千円
 中学校教育振興費 ……4,438万7千円
 幼稚園費 ……6,887万円
 公民館費 ……1億2,559万円
 図書館費 ……5,524万7千円
 創作の森費 ……8,724万6千円
 学校給食費 ……2億2,885万3千円

公債費

償還元金 ……10億9,942万9千円
 償還利子 ……2億1,656万8千円

農林水産業費

明日の地域農業を支える担い手条件整備補助金 ……2,988万7千円
 国営総合農地開発事業償還補助金 ……2億4,198万1千円
 土地改良事業償還補助金 ……1億1,738万2千円
 農業集落排水事業特別会計繰出金 ……5,152万6千円
 農業集落道整備工事 ……3,452万1千円

消防費

嶺北消防組合負担金 ……4億9,914万7千円

商工費

中小企業振興資金預託金 ……7,200万円
 地域再生マネージャー事業委託料 ……1,486万8千円
 セントピアあわら管理委託料 ……2,418万5千円

基金残高

(単位：千円)

基金名	年度末残高
財政調整基金	677,341
土地開発基金	67,789
金津南部土地区画整理基金	86,165
自動車購入基金	26,033
減債基金	130,634
ふるさと創生基金	139,564
工業等振興基金	9,578
福祉基金	225,798
地域振興基金	1,300,000
国民健康保険基金	222,086
金津雲雀ヶ丘寮基金	329,475
農業集落排水事業基金	8,778
競艇基金	73,514
合計	3,296,755

地方債残高

(単位：千円)

会計名	年度末残高
一般会計	13,329,815
金津雲雀ヶ丘寮特別会計	14,513
公共下水道事業会計	12,088,796
農業集落排水事業特別会計	552,105
水道事業会計	2,592,338
合計	28,577,567

問合せ 財政課 ☎73-8008

民生委員・児童委員ご紹介 (敬称略)

金津地区(東部地区) 任期 19年12月1日～22年11月30日

芦原地区(西部地区)

氏名	担当区(数字は班)	電話番号
小林 千代乃	(舟津温泉5～10・13・15～18)	☎77-2027
二俣 敏行	(舟津温泉1～4・11・12・14)	☎78-6106
坪田 康子	(二面温泉1～8)	☎77-2947
納村 亮	(二面温泉9～11)	☎77-2084
近藤 尚子	(二面温泉12～18)	☎77-2521
岡崎 恵美子	(二面温泉19～25)	☎78-5126
中西 佐保	(二面温泉26～30)	☎78-5571
伊東 昭六	(田中温泉1～8・14～18)	☎77-2228
川崎 隆子	(田中温泉9～13・19～22)	☎77-2675
平野 千代美	(東温泉1～6)	☎77-3023
上野 義輝	(東温泉7～12)	☎78-7366
八十川 千枝子	(西温泉)	☎77-3238
河端 千代治	(舟津)	☎78-5727
出店 信夫	(二面7～14)	☎78-6624
中西 久美子	(二面1～6・15・16・牛山・松影)	☎78-5721
松井 幹夫	(国影・新成)	☎78-6214
坂井 芳明	(井江・横垣・宮王)	☎78-5194
松井 茂樹	(重義・番田・田中々・堀江十楽・布目)	☎78-6077
佐々木 久美枝	(轟木・新田・東善寺・谷島・上番・根上り)	☎77-2536
石田 東子	(仏徳寺・御鷹・光明・翠明)	☎78-7509
内田 一夫	(中番)	☎78-5459
藤 淳子	(下番・玉木)	☎78-7927
吉江 福美枝	(河間・河水苑・宮前公文)	☎78-5483
北川 恒夫	(北本堂・角屋・中浜)	☎78-6324
川端 恵子	(北潟東・富津)	☎79-1718
中庭 弘之	(北潟西・赤尾)	☎79-1381
河島 和美	(浜坂)	☎79-0771
朝倉 順子	(波松・城・城新田・十三・番堂野)	☎79-1875
竹島 隆一	(芦原地区全域)【主任児童委員】	☎79-1517
伊藤 純子	(芦原地区全域)【主任児童委員】	☎78-5750

末 富 優美子	(吉崎・岩崎・寺町・中鍛冶・下浜・新用・春日)	☎75-1900
見 澤 美和子	(坂口・蓮ヶ浦・細呂木・橋屋・樋山)	☎75-1486
谷 本 史郎	(指中・沢・細呂木駅前)	☎73-1532
谷 川 譽子	(滝・青ノ木・宮谷)	☎73-2437
森 川 よし江	(山室・高塚)	☎73-1416
弓 良 昇	(清王・山西方寺・柿原・山十楽・嫁威)	☎73-1473
藤 田 豊	(日の出)	☎73-1347
中 嶋 美枝子	(伊井・南稲越・河原井手・池口)	☎73-2343
北 岡 多美江	(古屋石塚・桑原)	☎73-1580
新 宅 千代子	(清間・矢地・菅野)	☎73-2588
宮 本 義久	(熊坂・下金屋・畝市野々・牛ノ谷)	☎75-1819
山 田 修	(名泉郷)	☎75-1433
丸 子 要	(中川・北野・北・前谷・笹岡・上野)	☎74-1231
深 田 富美子	(東田中・瓜生・南疋田・北疋田・次郎丸・御簾尾)	☎74-1061
宗 石 康子	(東山・後山)	☎74-1515
甲 斐 勉	(清滝・鎌谷・栢・権世・権世市野々)	☎74-1760
西 川 智子	(旭・桜ヶ丘)	☎73-0809
伊 藤 幸子	(新富・水口)	☎73-4213
中 本 恵子	(天王・中央)	☎73-0165
坪 田 まり子	(十日・脇出・春日)	☎73-0245
安 田 俊雄	(上八日・八日・下八日)	☎73-8778
笠 原 真理子	(坂ノ下)	☎73-1372
長谷川 郁子	(向ヶ丘)	☎73-3724
辻 橋 洋子	(稲荷山・千束・若葉台)	☎73-3867
坪 田 仁枝	(六日)	☎73-0154
疋 田 長男	(東)	☎73-2218
梅 垣 由美子	(新)	☎73-2745
森 川 千恵子	(北稲越・榛ノ木原)	☎73-2541
石 谷 金明	(古：市姫)	☎73-0338
宮 川 志づ江	(古：大溝)	☎73-2073
小 林 幸子	(新用・馬場)	☎73-1307
吉 村 幸夫	(金津地区全域)【主任児童委員】	☎73-2428
吉 村 尚子	(金津地区全域)【主任児童委員】	☎73-1553

問合せ 福祉課 福祉総合G ☎73-8019

決算に見る市民1人当たりの主な負担と費用

市の決算額を、19年3月31日現在の人口を基に、1人当たりの数字で表しています。

税金 168,048円

市民税 固定資産税
国民健康保険税など

負担金 12,829円

保育料 給食費
下水道受益者負担金など

使用料 40,519円

施設使用料 水道料
下水道使用料など

福祉 88,557円

保育所・幼児園運営
医療費助成など

医療 210,633円

国民健康保・老人保健など

清掃 22,275円

ごみ収集委託料など

教育 39,998円

学校教育 生涯学習の推進
スポーツの振興など

消防 16,962円

嶺北消防負担金など

上下水道 61,716円

施設の新設
補修・維持管理など

産業 35,173円

農林水産業・観光商工業など

土木 33,505円

道路・河川・公園の整備や
維持補修など

借金返済 82,122円

平成19年 (2007年) を 振り返る

あわらし10大ニュース

今年もいろいろなことがありました。



第1位

橋本市長初登庁

中学校の整備方針を争点とした市長選挙で、橋本達也市長が初当選。投票日翌日の4月23日に初登庁した市長は「市民の融和が最も重要な条件整備であり、市民の目線で行政運営に当たりたい。」と、就任の挨拶を述べました。(4月)



第2位

市役所庁舎を統合

合併以来の分庁方式を改め、芦原庁舎と金津庁舎を統合し、金津庁舎を「あわらし市役所」としました。4月2日には市役所での執務をスタートしました。(4月)

第3位

北陸新幹線建設促進 福井北の玄関口大会

国会議員や知事、沿線首長、経済界代表などを迎え、北陸新幹線の早期県内延伸をアピールしました。11月には、与党整備新幹線建設促進プロジェクトチームが、金沢～敦賀などを新規着工区間に設定。今後、政府・与党の検討委員会で議論され、年度内に決着が図られる見通しとなりました。(10月)



第4位

藤野巖九郎胸像 北京で除幕

藤野巖九郎と魯迅の「惜別」100年を記念して贈った藤野巖九郎の胸像除幕式が、橋本市長や山川市議会議長らが参列し、北京魯迅博物館で行われました。除幕式に参列した両国の関係者は、この像を日中友好のシンボルと位置づけ、今後のさらなる友好を誓い合いました。(9月)



第5位

市道金津三国線が開通

新市建設計画の重点施策として整備を進めてきた金津三国線が完成。延長1.45Km、幅員16mの新道は、地域経済の活性化や生活利便性の向上に役立つものと期待されています。(11月)

第6位

あわらしとして 初の防災訓練

市の防災基本計画に基づき、波松小学校で防災訓練を行いました。地域住民をはじめ約500人が参加。災害への備えの重要性を認識し合いました。(8月)



第7位

サウルコス福井1部昇格

FC金津を母体として発足したサウルコス福井は、北信越1部リーグの入れ替え戦に勝利。将来のJリーグ入りに向け、来期の1部リーグでの活躍が期待されています。(11月)

第8位

北潟っ子 カヌーポロ日本一

19年度日本カヌーポロジュニア選手権大会が北潟湖で開催され、NEW SOS 北潟(北潟小)が4年ぶりの日本一に輝きました。表彰式では、日本カヌー連盟の福田康夫会長(現総理大臣)から一人一人がメダルの授与を受けました。(8月)



第9位

風と生き物の シンポジウム

地球に優しいクリーンエネルギーとして注目される風力発電の誘致を前提に、風車と野鳥の共存をテーマとしたシンポジウムを開催。エネルギー政策の展望と自然保護のあり方を考えました。(7月)

第10位

地域水田農業 ビジョン大賞優秀賞

集落単位での麦・大豆の団地化とブロックローテーションを中心に、農地を守る担い手や集落営農への取り組みを支援し、地域水田農業の確立に取り組んだあわらし市水田農業推進協議会が、優秀賞を受賞しました。(8月)

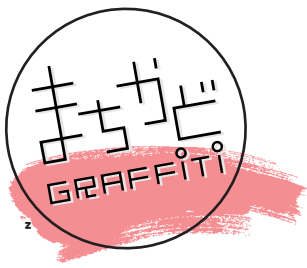

わいわい広場

◆11月11日 湯のまち公民館

保育士たちが開いたわいわい広場。多くの園児や保護者でにぎわいました。保育士が熱演した「オペレッタブレーメンの音楽隊」では、話に熱中した園児らが、身を乗り出して鑑賞していました。



市道 金津三国線開通式

◆11月17日 坂ノ下地係

新市建設計画の重点施策として整備を進めてきた市道金津三国線が完成し、開通式を行いました。

完成したのは、花乃杜一丁目の嶺北縦貫道から西に直進した重義の農免東部芦原線に至るまでの延長1.45Km。片側1車線で、両側の歩道を含めた復幅は16mです。



本荘小学校地域交流会

◆11月17日 本荘小学校

恒例の地域交流会が行われ、児童らは、地域の指導者から手ほどきを受けながら、竹とんぼづくりやかご編みなどの製作にチャレンジしていました。



かりんて祭

◆11月23日 剣岳公民館

かりんて祭の名物「かりんて汁」。大鍋に盛りだくさんの具を入れて、豪快に作られる様子は圧巻で、立ちこめる湯気を目印に、鍋の前には長蛇の列ができていました。



暴力追放連30周年記念大会

◆11月25日 観光会館

あわらし暴力追放連合会の発足30周年記念大会が開催され、出席した市民ら約250人は「暴力追放三ない運動」の実践を誓い合いました。

また、暴力追放啓発標語の表彰や弁護士による民暴対策についての講演などが行われました。



日中友好親善少年使節団壮行式

◆11月27日 市役所

第22次あわらし日本中国友好親善少年使節団の壮行式を行いました。少年使節団員16人を代表して、北嶋実君が「中国の文化などを学び、帰国後は、貴重な体験を生徒たちに伝えたい。」と決意を述べていました。

人事行政の状況をお知らせします

「あわら市人事行政の運営等の状況の公表に関する条例」の規定により、平成18年度の市職員の給与や勤務時間、その他の勤務条件など、市の人事行政のあらましを公表します。この公表は、これまでの職員数や給与などの公表に加え、職員の勤務条件やサービスの状況などを市民の皆さまにお知らせするものです。

また、市のホームページには、さらに詳しい内容を掲載しています。

1 職員数の状況 (1) 職員定数の適正化への取り組み

市では、行政のスリム化と人件費削減のため、22年度当初までに、17年度当初の職員数366人の約15%に当たる55人を削減する計画を進めてきましたが、20年度当初にはこれを達成できる見込みとなっています。今後は、計画的な職員採用を行いながら、適正な職員数の維持に努めることにしています。

(2) 部門別職員数の状況

(各年度4月1日現在 単位：人)

部 門	区 分				増減 (対H18)
	H16	H17	H18	H19	
一般行政部門	257	240	221	203	△18
特別行政部門	92	89	85	75	△10
公営企業等会計部門	37	37	37	35	△2
合 計	386	366	343	313	△30

【注】特別行政部門は、教育委員会部門の職員数です。

公営企業等会計部門は、上下水道事業や国民健康保険事業、介護保健事業などの職員数です。

2 職員の給与の状況

(1) 人件費の状況 (普通会計決算)

歳出決算額(A)	人件費(B)	人件费率(B/A)
11,955,290千円	2,649,535千円	22.2%

【注】人件費には、市長や議員などの特別職に支給された給料や報酬なども含まれます。

(2) 職員給与費の状況 (普通会計決算)

給 与 費				1人当たり
給 料	職員手当	期末勤勉手当	計	
1,189,475千円	87,854千円	485,445千円	1,762,774千円	5,742千円

【注】職員手当には、退職手当を含みません。

(3) 一般行政職職員の平均年齢、平均給料月額などの状況

(19年4月1日現在)

区 分	平均年齢	平均給料月額	平均給与月額
あわら市	46.5歳	354,502円	402,428円
国	40.7歳	325,724円	383,541円

【注】平均給与月額は、給料月額に扶養手当や住居手当、管理職手当などを加えた額です。

(4) 一般行政職職員の初任給の状況

(19年4月1日現在)

区 分	大学卒	高校卒
あわら市	170,200円	138,400円
国	I種 183,800円	138,400円
	II種 170,200円	

(5) 一般行政職の級別職員数の状況

(19年4月1日現在)



区 分	標準的な職務内容	職員数	構成比
1級	主事、技師	11人	6.3%
2級	主事、技師	13人	7.4%
3級	主査	38人	21.7%
4級	主任、主査	35人	20.0%
5級	課長補佐	35人	20.0%
6級	課長、参事	33人	18.9%
7級	部長、理事	10人	5.7%
合 計		175人	100.0%

(6) 職員手当の状況

① 扶養手当など

(19年4月1日現在)

区 分	内 容
扶養 手当	1 配偶者 13,000円/月
	2 配偶者以外の扶養親族 6,000円/月
	3 16歳から22歳までの子1人につき 5,000円/月
住居 手当	1 自宅の場合(新築又は購入後5年間) 2,500円/月
	2 借家の場合(月額12,000円を超える家賃を支払っている職員) 最高27,000円/月
通勤 手当	1 交通機関の利用者 定期券相当額(最高55,000円/月)
	2 乗用車の利用者 通勤距離に応じ、2,000円~24,500円

【注】各手当とも国の制度と同じです。

② 期末・勤勉手当

区 分	あわら市		
	期末手当	勤勉手当	計
6月期	1.40月	0.725月	2.125月
12月期	1.60月	0.725月	2.325月
合計	3.00月	1.45月	4.45月

【注】支給月数は、国の支給制度と同じです。

③ 退職手当

区 分	あわら市	
	自己都合	勸奨・定年
勤続20年	23.50月分	30.55月分
勤続25年	33.50月分	41.34月分
勤続35年	47.50月分	59.28月分
最高限度額	59.28月分	59.28月分

【注】支給月数は、国の制度と同じです。

④ 時間外勤務手当

区 分	支給額	職員1人当たりの平均支給額
平成16年度	30,897千円	93,627円
平成17年度	29,360千円	93,800円
平成18年度	29,470千円	100,237円

(7) 特別職の給料、報酬などの状況

区 分	給料又は報酬月額	期末手当
市 長	801,000円	6月期 1.6月 12月期 1.7月 計3.3月
副市長	665,000円	
議 長	440,000円	
副議長	370,000円	
議 員	350,000円	

【注】19年度から助役は副市長に改められました。

3 職員の勤務条件およびサービスの状況

(1) 勤務時間の状況

19年4月1日から勤務時間を次のとおり変更しました。

勤務時間	8:30～17:15
休憩時間	12:15～13:00
休息時間	12:00～12:15、15:00～15:15

⇒

勤務時間	8:30～17:30
休憩時間	12:00～13:00
休息時間	廃止

(2) 休暇・休業の概要

区 分	内 容
休 暇	年次休暇 1年につき最高20日間で、20日以内で残日数を翌年に繰り越せます。
	病気休暇 負傷や疾病のため勤務できない場合、医師の証明で認められる休暇です。
	特別休暇 結婚や忌引、出産などの特別な事由により、認められる休暇です。
	介護休暇 家族などを介護をする必要がある場合に認められる無給休暇です。
育児休業	子が3歳に達する日までの期間を限度として休業(無給)できる制度です。

【注】18年の年次休暇の平均取得日数は、8.4日でした。

4 職員の分限および懲戒処分状況

(1) 分限処分の状況

分限処分は、職員が心身の故障などにより、その職責を十分に果たすことができない場合に、本人の意に反して行う不利益処分のことです。

処分の内容	降 給	休 職	降 任	免 職
処分者数	0人	5人	0人	0人

(2) 懲戒処分の状況

懲戒処分は、職務上の義務違反など、公務員としてふさわしくない非行がある場合に行う制裁措置のことです。

処分の内容	戒 告	減 給	停 職	免 職
処分者数	0人	0人	0人	0人

5 職員の研修および勤務成績の評定の状況

(1) 研修の状況

18年度の職員の研修は、福井県自治研修所での階層別研修や専門研修に延べ123人を、市町村職員中央研修所での専門研修に6人を、自治大学校に1人を派遣しました。また、市独自の職員研修として、接遇研修やメンタルヘルス研修を実施しました。

(2) 勤務成績の評定の状況

合併後の勤務評価制度として、合併前の旧両町の評価制度や先進市の事例などを参考に、17年度に新たなシステムを構築し、18年度から実施しています。

6 職員の福祉および利益保護の状況

(1) 福利厚生制度の状況

生活習慣病予防検診やがん検診のほか、人間ドックの助成などの健康管理事業を実施しています。

(2) 公務災害補償制度の状況

職員の公務上の災害に対する補償は、地方公務員災害補償基金福井県支部に加入し、実施しています。18年度には、公務上のケガによる災害が1件認定されています。

■問合せ 総務課 人事行政G ☎73-8005

第4回

酒の器展

—新しいライフスタイルの提案—

金津創作の森では「新しいライフスタイルの提案」をテーマに、現代の生活を豊かに彩る芸術性に優れた実用的な酒器を公募しました。

12月7日に行なった審査会で入賞した作品約150点を展示し、お酒を楽しむための新しいスタイルと形を紹介します。どうぞご期待ください。

- と き 1月19日(土)～3月2日(日)
10:00～17:00 (最終入場16:30)
- と ころ アートコアミュージアム-1、ギャラリー
- 入 場 料 一般 300円 団体 200円(20人以上)
高校生以下無料

※ 作品は、予約販売します。



前回の大賞作品
坪内剛生「結び・角面取」



前回審査会風景 (ミュージアム-2)

おいしいキッチン

県内の企業5社と第一線で活躍する国内の5組のデザイナーがコラボレーション。2005年にデビューした、キッチン周りのブランド「おいしいキッチン」。

家具や包丁、まな板、ステンレス小物、マイクロファイバークロスなど、キッチンがもっとおいしくなる商品を展示、販売します。

- と き 1月19日(土)～2月11日(月：建国記念の日)
10:00～17:00 (最終入場16:30)
- と ころ アートコアギャラリー (入場無料)



金津創作の森財団事務局・アートコア
あわら市宮谷57-2-19
☎73-7800 FAX 73-7805
E-mail sousaku@city.awara.fukui.jp
URL <http://www.sosaku.jp/>
ガラス工房 あわら市青ノ木44-10-37
☎73-7801 FAX 73-7803
創作工房 あわら市青ノ木44-10-29
☎73-7802 FAX 73-7804
レストラン&ショップ アンビション
☎73-4141 FAX 73-4141

※ 月曜休館 祝日の場合は翌日
年末年始 (12/29～1/3) は休館。

レストラン&ショップ アンビションは
12/27～1/5がcloseとなります。

改正配偶者暴力防止法 20年1月11日施行!!

身近なところから、暮らしやすく



男
女
共同参画

保護命令制度が拡充されました！

今までの配偶者暴力防止法では、被害者が身体的に暴力などを受けた場合に、裁判所に保護命令を申し立てることができましたが、今後は、次のような場合にも可能になりました。また、接近禁止命令については、禁止事項の具体的内容と、被害者と子どもだけが対象になっていたものに、新たに親族が追加されました。

①生命・身体に対する脅迫を受けた被害者も保護命令の申し立てができます。

配偶者から生命または身体に対する脅迫を受けた被害者が、将来、配偶者から受ける身体に対する暴力により、生命または身体に対する重大な危害を受けるおそれ大きいと認められるときにも、裁判所は保護命令を発することができるようになります。

②被害者に対する電話・電子メールなどが禁止されます。

被害者への接近禁止命令の実効性を確保するため、被害者の申し立てにより、被害者への接近禁止命令と併せて、裁判所は配偶者に対し、被害者に対する次のいずれの行為も禁止する保護命令を発することができるようになります。

- ・面会の要求
- ・行動の監視に関する事項を告げることなど
- ・著しく粗野・乱暴な言動
- ・名誉を害する事項を告げることなど
- ・無言電話や連続しての電話、ファクシミリ、電子メール（緊急やむを得ない場合を除く。）
- ・夜間（22:00～6:00）の電話やファクシミリ、電子メール（緊急やむを得ない場合を除く。）

③被害者の親族なども接近禁止命令の対象となります。



女性に対する暴力根絶のためのシンボルマーク

女性に対する暴力は、女性の人権を著しく侵害するものです。被害を受けている人、被害を受けている人が近くにいる人、一人で悩まないで相談してください。

■連絡先 坂井健康福祉センター ☎73-0622 市男女共同参画推進室 ☎73-8007

気まま？
よもやま!?
ありのまま!!

市長コラム
第6話「一人が10本！」

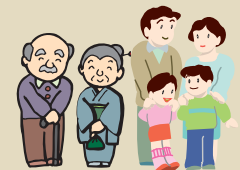

先月のこのコラムで、ブタクサ（セイタカアワダチソウ）のいい撃退法をお尋ねしたところ、たったお一人から返事をいただきました。電話を受けた職員のメモには「市民一人一人が10本ずつ引っこ抜く！」と書かれていたのです。

それを讀んだ私は、プツと吹き出し、やがて真顔になり、そして、うなずかされました。

一人の力というのはわずかなもので、確かにブタクサ10本を引き抜く程度かもしれませ

ん。しかし、もし1万人の市民がそれを実行すれば、10万本のブタクサを抜くことができます。毎年続ければ、それは、いずれブタクサの繁殖数に追いつき、やがては撃退できるのではないのでしょうか。

市民と行政の協働が叫ばれて久しくなりません。今回のご意見に、協働の本質を教えてくださいましたと思います。

皆さま、よいお年をお迎えください。

ご紹介するのは、最近買った本の一部です。

<一般書 文学>

- さよなら、そしてこんにちは (荻原 浩)
- 妖しい詩韻 (内田 康夫)
- 私の男 (桜庭 一樹)
- 心に龍をちりばめて (白石 一文)
- 佳人の奇遇 (島田 雅彦)
- タルト・タタンの夢 (近藤 史恵)
- 二度はゆけぬ町の地図 (西村 賢太)
- 獅子の系譜 (津本 陽)
- プリズムの瞳 (菅 浩江)
- 他人事 (平山 夢明)
- いつかは恋を (藤田 宜永)
- 紳士ならざる者の心理学 (柄刀 一)
- 幸福日和 (盛田 隆二)
- パーティ (山田 悠介)
- たんば色の覚書 (辺見 庸)

<一般書 その他>

- 実業美術館 (赤瀬川 原平・山下 裕二)
- 神社のしきたり (浦山 明俊)
- 珍名さんのいろいろ (森下 恒博)
- 女の旅したく (岸本 葉子)
- 計算しない数学、計算する数学 (根上 生也)
- 頭のいい人がしている大人の勉強法 (鳥海 耕二)
- 楽しいカタチの帽子 (スソアキコ)
- 身体にきく (片山洋次郎)
- 圧力なべて、あっ!という間 (河野 雅子)
- 農家が教える自給農業のはじめ方 (中島 正)
- 芸術の神様が降りてくる瞬間 (茂木健一郎)
- 手作りカードの贈りもの (鈴木 孝美)
- 100人の前でもキチッと話せる本 (尾方 僚)

<児童書>

- 15歳の君に見てほしい22世紀 (中原 恒雄)
- 理科なんてカンタンだ! (斎藤 孝)
- コロコロどんぐりみゅーじあむ (いわさゆうこ)
- お皿のボタン (たかどのほうこ)
- おばけ屋のおばけツリー (あわたのぶこ)
- アップルパイたべてげんきになあれ (茂市久美子)
- ケーキをじょうずにわけるには? (はらだゆうこ・絵 木村 裕一・文)
- もったいないことしてないかい? (真珠まりこ)
- 世界にひとつしかクリスマスツリーがなかったら (池谷 剛一)
- もりのメガネやさん (やまもとやすみ)
- ハリネズミかあさんのふゆじたく (エヴァ ビロウ)
- ねこざかなとうみのおばけ (わたなべゆういち)

- は芦原図書館にあります。
- は金津図書館にあります。
- は両館にあります。



10月20日「おらが村の厳九郎せんせい」と題して、秋の夜ばなし会が開かれました。訪れた人たちから15,255円の募金が寄せられました。

成人式のご案内

- と き 20年1月13日(日) 受付12:30～
式典 13:30～

当日は、混雑が予想されますので、早めに会場へお越しください。

- ところ グランディア芳泉
- 対象者 昭和62年4月2日から63年4月1日までに生まれた人
- その他 10月23日現在、あわら市に住民票のある対象者へ案内状を発送しています。お手元に案内状が届いていない人や住民票を他市町村に異動している人で、あわら市の成人式に出席を希望する人は、12月26日(水)までにご連絡ください。
- 問合せ 文化学習課 生涯学習G ☎73-8041

第27回年賀はがきデザインコンクール作品募集

湯のまち公民館では「年賀はがきデザインコンクール」(市文化協議会後援)を行います。

世界でただ一つの… あなただけの作品をお待ちしています!

- 応募資格 市内に住所のある人または市内に勤務している人
- 応募方法 はがき大の用紙に自作の作品を描き、湯のまち公民館(〒910-4103 あわら市二面32-16)へ郵送するか、市内各公民館へ持参してください。住所・氏名・年齢(学年)を必ずご記入ください。
- 応募締切 20年1月11日(金) 消印有効
- 表彰 金賞5人 銀賞15人 佳作50人
- 問合せ 湯のまち公民館 ☎78-6350

芦原図書館休館のお知らせ

芦原図書館は、20年1月22日(火)と23日(水)の2日間、蔵書点検のため休館いたします。

金津図書館は通常どおり開館いたします。

～ 毎月15日は「青少年育成の日」 毎月第3日曜日は「家庭の日」～

「気づいてよ 私のサイン 発信中」

金津東小学校 中倉 愛さん

平成19年度 家族でつくる青少年健全育成標語優秀作



冬本番を前に「雪への備え」は万全ですか？

市では、12月から3月までの冬期間、除雪計画に基づき、市民の足を確保することにしていきます。

気象情報により積雪が予想されるときに除雪体制に入り、市の除雪車6台と委託業者の除雪車が、幹線道路を中心に緊急度の高い路線から、順次除雪を行います。

安全かつ効率よく除雪が行なえるよう、皆さまのご協力をお願いします。また、除雪車が通行した後は、玄関先などに雪の固まりが残ることがありますが、ご了承ください。

除雪作業のためのお願い

■ 自動車の路上放置は除雪作業の妨げに

路上に放置された車両があると、除雪作業ができません。

自動車の路上放置は、絶対におやめください。

■ 屋根雪おろしは一斉に

屋根雪おろしは、区や班で申し合わせて、一斉に行なってください。また、道路には投雪しないでください。

■ こんなところは各区で除雪を

万一の火災に備え、消火栓や防火水槽付近は、各区で除雪してください。また、歩道やごみ収集場所も各区での除雪をお願いします。

■ 赤い旗で目印を

危険物や工作物のあるところやごみ収集場所などには、赤い旗などの目印を立ててください。

■ 樹木の管理は適切に

道路ぎわの竹や木が積雪で路上に倒れると、交通や除雪作業の妨げとなります。降雪前の伐採や補強など、適切な処置をしてください。

■ 積雪時はマイカー自粛を

積雪時は、交通渋滞を避けるためにも、できるだけ公共交通機関を利用してください。また、除雪車の事故防止のため、前後の歩行や走行には、十分ご注意ください。

■ スノーポールの設置にご協力を

より良い除雪作業を行うため、やむを得ず個人の敷地内に赤白の「スノーポール」を設置させていただく場合があります。ご理解とご協力をお願いします。

■ 臨時駐車禁止区間を設定

次の区間は、20年3月31日まで、24時間の駐車禁止となっています。ご注意ください。

- ・ 主要地方道芦原丸岡線
(田中温泉薬師神社～二面交差点間 1.3km)
- ・ 県道芦原湯町停車場線
(あわら湯のまち駅前通り 0.1km)

路面状況などの情報を提供しています

みち情報ネットふくいアドレス

パソコン

<http://info.pref.fukui.jp/hozen/yuki/>

NTTドコモ (i-mode)

<http://info.pref.fukui.jp/hozen/yuki/i/>

au (Ezweb)

<http://info.pref.fukui.jp/hozen/yuki/ez/>

SoftBank (yahoo!ケータイ)

<http://info.pref.fukui.jp/hozen/yuki/y/>

地域ぐるみで除雪活動を

市では、狭い市道や区道などの生活道路を住民自らが除雪を行えるよう、区が、除雪機械などを購入する際の補助および除雪に要する経費の補助を行っています。補助制度を活用し、地域ぐるみの除雪活動推進に、ぜひご協力ください。

補助の概要

- | | |
|--------------------|-------------------|
| 1 ショベルなどの除雪適応機械の購入 | 補助率 50% (150万円限度) |
| 2 小型ロータリー除雪機の購入 | 補助率 30% (50万円限度) |
| 3 農業機械アタッチメントの購入 | 補助率 30% (50万円限度) |
| 4 道路の除雪に要する経費 | 補助額=単価×道路延長×除雪回数 |
- ※ 単価は、年度によって異なりますのでお問い合わせください。

■ 問合せ 建設課 整備管理G ☎73-8031

消防水利確保にご協力を

消火栓や防火水槽などの消防水利は、火災が発生したときに使用する大切な施設です。消防署では、常時使用できるように除雪を行っています。大雪の時には、除雪が遅れることもありますので、自宅の除雪に合わせて、付近の消防水利の除雪も行っていただくようお願いいたします。

消火栓や防火水槽に雪を積み上げると、火災発生時の妨げとなりますので、絶対におやめください。

■ 問合せ 嶺北金津消防署 ☎73-0119 嶺北芦原消防署 ☎78-4119

高齢者世帯等除雪支援事業について

市では、屋根の雪下ろしや住宅前の除雪にかかった費用の2分の1を助成する事業を実施します(限度額あり)。申請書には、領収書などの添付が必要です。詳しい内容は、お問い合わせください。

■ 条件 屋根雪下ろしは60cm以上、住宅前除雪は30cm以上の積雪があった場合

■ 対象世帯 次のすべてに該当する世帯

- ・ 65歳以上または身体障害者3級以上などのみで構成されている
- ・ 世帯員全員が市県民税非課税
- ・ 自力で除雪などができない
- ・ 近隣に除雪などをしてくれる親族などがいない

■ 問合せ・申請先 健康長寿課 高齢福祉G ☎73-8022

12月は、不法投棄等防止啓発月間です

廃棄物処理法の規定では、次のような場合、5年以下の懲役または1,000万円以下の罰金に処せられることがあります。

- 1 みだりに廃棄物を捨てた場合
- 2 法令で定められた方法や公益上・社会の慣習上やむをえない場合(たき火やどんど焼きなど)を除いて、廃棄物を焼却した場合
- 3 法令で定められた方法によらず、指定有害廃棄物「硫酸ピッチ」を保管や収集、運搬、処分した場合

廃棄物の不法投棄や野焼焼却を見つけたとき、軽油密造や硫酸ピッチに関する情報を得たときは、不法投棄110番へ通報してください。

■ 連絡先 県廃棄物対策課 ☎20-0584 市生活環境課 ☎73-8018
あわら警察署 ☎73-0110 坂井健康福祉センター ☎73-0600



わいわいけるーむ

子育て支援センターだより

◆電話相談・育児相談

月～金曜日 8:30～17:00 ☎73-5540

◆みにルーム&わいわいルーム開放

月～金曜日 8:30～17:00

◆幼児・児童および家族向け出前講座

と き 1月9日(水) 11:00～11:30

と ころ 子育て支援センター

内 容 乳幼児の歯について

講 師 澤井歯科医院 澤井 昭博さん

◆第2回リズムで遊ぼう

リズムにあわせて楽しく体を動かしましょう!

と き 1月23日(水) 11:00～11:40

と ころ 子育て支援センター

内 容 リズム体操

指導者 スポーツ専門指導員 山田 清美さん

◆乳幼児教室

と き 1月16日(水) 10:30～11:30

と ころ 子育て支援センター

内 容 乳幼児の健康と発達について

講 師 子育てマイスター 藤田 由美さん



子育て のポイントアドバイス

どこへ行っても「ママ、ママ」と、お母さんから離れず周囲になじめない子がいますね。子どもは、お母さんがそばにいと安心するのです。もし、何かあったら助けてくれると思えば、一人で遊べるようになります。今はまだ、お母さんの周りにいて甘えたい時期と割り切って、とことん付き合ってあげましょう。十分に安心できるようになれば、自然とお母さんから離れて遊ぶようになります。いつもお母さんにべったりだと、やりたいことができなくなってしまいます。でも、一時的なものと割り切って温かく受け止めてあげ、家事などで代わってもらえる用事は、お父さんやおばあちゃんなどをお願いしてみてもはどうでしょうか。お母さんがじっくり遊んであげれば、徐々に周りに慣れてきます。

幼稚園・保育所(園)開放デー

親子であわら市内の幼稚園・保育所(園)の様子を見たり、園児たちと遊んでみませんか?

- 1月 8日(火) 芦原南幼稚園・白藤保育園
北潟幼稚園
- 10日(木) 細呂木保育所
- 11日(金) 伊井保育所
- 15日(火) 本荘幼稚園
- 16日(水) 善久寺保育園

- 18日(金) 芦原保育所
- 21日(月) 金津東保育所
- 22日(火) 妙安寺保育園
- 24日(木) 芦原北幼稚園

【開放デーについてのお願い】

- ・開放時間は9:30から11:00までです。時間内であれば出入り自由です。
- ・申し込みは不要です。直接、幼稚園・保育所(園)へお出かけください。
- ・危険のないよう、必ず親子で遊んでください。

年末・年始の業務ご案内

12月29日(土)から1月3日(木)までの6日間、市の窓口業務をはじめとする各業務を休ませていただきます。

住民票の写しや各種証明書が必要な人は、早めにご請求ください。また、生活関連施設などの業務は、次のとおりとさせていただきます。

ごみの収集

12月31日(月)から1月3日(木)まで休み

■問合せ 生活環境課 ☎73-8018

粗大ごみなどの受け入れ

12月29日(土) 17:00まで

12月30日(日)から1月3日(木)まで休み

1月4日(金) 通常どおり

■問合せ 広域圏清掃センター ☎74-1314

坂井地区環境衛生組合 くみ取り許可業者

年末業務 12月28日(金) 16:00まで受入

年始業務 1月4日(金) 10:00から受入

■問合せ 坂井地区環境衛生組合 ☎72-2200

セントピアあわら

12月31日(月) 12:00～18:00

1月1日(火) 13:00～21:00

2日(水) 13:00～21:00

3日(木) 10:00～22:00 通常営業

12月31日から1月2日まで、喫茶と売店は休ませていただきます。

■問合せ セントピアあわら ☎78-4126

葬斎場（代官山斎苑）

1月1日(火)から3日(木)まで休み

■問合せ 生活環境課 ☎73-8018

YONETSU-KANささおか

12月29日(土)から1月6日(日)まで休み

通常営業 1月7日(月)～

■問合せ YONETSU-KANささおか ☎74-2221

コミュニティバス運休

12月31日(月)から1月2日(水)まで、全ルート運休します。

■問合せ 生活環境課 ☎73-8017

市営住宅の入居者を募集します

■募集住宅

馬場団地（大溝神社東側）

簡易耐火構造平屋建（2DK）……1戸

■家賃

5,900円～9,700円の範囲内で、世帯の所得に応じて定める額

■受付期間・時間

12月27日(木)までの8:30～17:00（土・日曜日・祝日を除く）

■申込み 建設課 整備管理G ☎73-8031

シルバー人材センター 新規会員募集

市内在住で、60歳以上の人なら誰でも会員になります。

■入会説明会 毎月第3火曜日 13:30～

■問合せ 市シルバー人材センター ☎73-1567

要介護認定者の障害者控除について

介護保険の認定を受けている人は、障害者手帳の交付を受けていなくても、市が障害者控除対象者に認定することで、税法上の障害者となります。

ただし、この制度は、要介護の認定を受けている人を一律に認定するものではありません。申請に基づき個々の状態を審査し、対象者に該当するかどうかを判定します。認定された人には、障害者控除対象者認定書を交付します。詳しい内容は、お問い合わせください。

■対象者 要介護認定（要介護1～5）を受けている人で、障害者手帳を持っていない人

■申込み 健康長寿課 高齢福祉G ☎73-8022



合同企業説明会 ふるさと企業魅力発見フェア

県内企業の魅力を多くの人に知ってもらう「ふるさと企業魅力発見フェア」を開催します。

- と き 20年1月6日(日) 9:30~16:30 (受付8:30~)
- と ころ フェニックス・プラザ (福井市田原1丁目13-6)
- 参加企業 180社
- 対象者 ・大学、短大、高専、専門学校などの学生(学年問わず)とその家族
・大学関係者やUターンを考えている若者

ぜひ、登録を! 各種就職活動情報を提供します。

【ふくいUターン情報センターホームページ】

<http://info.pref.fukui.jp/rousei/wakamononavi/>

- 問合せ 県産業労働部労働政策課雇用対策グループ
☎20-0390 FAX20-0648

平成19-20年度 入札参加資格と物品納入などの申請 (追加分) を受け付けます

市が発注する請負(建設工事・業務委託)、物品納入(事務用品・食料品・リースなど)、その他すべての取引(見積依頼を含む)に参加を希望する事業者は、参加者名簿に登録することが必要です。新規参加や業種追加を希望する事業者を対象に、20年度分の追加受付を行いますので、受付期間内に所定の書類を提出してください。

すでに、19・20年度の申請を済ませている事業者は、今回の申請は必要ありません。

- 受付期間 20年1月10日(木)~2月29日(金)
9:00~17:00 (ただし、土・日曜日、祝日を除く)
- 有効期限 20年4月1日~21年3月31日 (20年度のみ)
- 提出方法 持参または郵送 (期間内必着)
- 申請様式
 - 1 建設工事 《市指定建設工事様式》
 - 2 測量・調査、建設コンサルタント業務《市指定測量等様式》
 - 3 上記以外の業種(物品、製造、印刷、リースなど)
《市指定物品購入等様式》
 - 4 50万円未満の全ての小規模取引(見積依頼を含む)を希望する事業者は「物品等納入に係る申請書」を提出してください。ただし、市内の事業所・営業所、個人事業者に限ります。
- ※ 入札参加資格審査申請要領と様式は、監理課の窓口にあります。市ホームページからダウンロードすることもできます。
- 問 合 せ 監理課 工事検査G ☎73-8009・73-8010

1月の老人福祉センター利用日

	百寿苑	市 姫 荘
4	金 一般利用日	
7	月 新郷	
8	火 一般利用日	一般利用日
9	水 山方・里方・温泉	
10	木 一般利用日	
11	金 波松★	一般利用日
15	火 一般利用日	クラブ活動日
16	水 本荘	金津
17	木 一般利用日	
18	金 山方・里方・温泉★	指中・沢・柿原・山西方寺・嫁威・日の出・清王・山十楽
21	月 北潟・浜坂	細呂木・橋屋・蓮ヶ浦・坂口・樋山・滝・駅前・青ノ木・宮谷
22	火 一般利用日	桑原・古屋石塚★
23	水 新郷	吉崎
24	木 一般利用日	東田中・南疋田・北疋田・次郎丸・瓜生・中川・北野・北・前谷・御簾尾・上野
25	金 本荘★	剣岳
28	月 北潟・浜坂	クラブ活動日
29	火 一般利用日	笹岡・熊坂・下金屋・名泉郷・牛ノ谷・畝市野々★
30	水 波松	伊井・南稻越・池口・河原井手・菅野・矢地・清間
31	木 一般利用日	

★は通所事業です。
クラブ活動日は入浴できません。



住民基本台帳の一部の写しの閲覧の公表

住民基本台帳閲覧状況を次のとおり公表いたします。(18年11月1日から19年10月31日の期間)

NO	請求機関名	請求事由	期 日	範 囲
1	(株) 報道新聞社	若年層の政治・選挙に関する意識調査	H19.5.28	20代男女、50人 (無作為抽出)
2	坂井健康福祉センター	国民生活基礎調査	H19.7.20	住所不明者の世帯 10世帯
3	(社) 中央調査社	住民意識調査 (住民の価値観やニーズとその変化を探る)	H19.9.12	20歳以上の男女 50人

×たのしみまちの話題



出かけてみませんか?となりまちへ

加賀市 平成20年舞初め鑑賞会 「山中座」

山紫水明の山中温泉の湯元にある「山中座」の舞台開きのあと、芸妓衆と座員の舞初めが披露されます。新春を飾る艶やかな舞を鑑賞しに、あなたも出かけてみませんか。

- **と き** 1月2日(水)
13:00～(開場12:30)
- **と ころ** 加賀市山中温泉「山中座」
- **入場料** 前売り券 1,200円
当日券 1,500円
- **問合せ** 山中座 ☎0761-78-5523

NPO法人いきいきITクラブ パソコン入門講座

初心者コースです。パソコンの基礎知識、ワード、エクセル、インターネット、メール、デジカメなど、幅広く学習できます。

- **と き** 毎週月・水・金曜日
13:00～16:00
- **と ころ** 高椋公民館
- **講 師** NPO法人いきいきITクラブ会員 島崎 忠良さん
- **定 員** 15人
- **参加費** 1カ月3,000円(原則として3カ月前納)、資料代1,000円
- **申込み** 毎月月末までに、電話かFAXでお申し込みください。
- **問合せ** NPO法人いきいきITクラブ 道見
☎66-0876 FAX67-8385

「声の広報」のテープをご希望の人は、あわら市社会福祉協議会 ☎73-2253 まで

ベ ビ ー 誕 生

H19.11.1～11.30 届け出順(敬称略)

氏 名	性別	お父さん	お母さん	行政区
奥出 向日葵	女	敬一	和代	古
鈴木 夢叶	女	昌宏	美佳	笹岡
永田 栞椛	女	賀保	清美	新
岡崎 朔太郎	男	純也	恵美	東山
竜田 悠希	男	尚希	幹子	熊坂
甚佐 輝斗	男	和広	恵美	北潟西
二口 瑠璃花	女	和也	由美恵	古
水本 愛香里	女	博之	仁美	波松
佐藤 成	男	学	好美	滝
金子 咲友	女	幸一	眞代	北稻越
伊藤 優	女	純也	浩子	上番

消防出初式のお知らせ

嶺北消防組合の出初式が、次のとおり開催されます。ぜひ、ご観覧ください。

- **と き** 1月12日(土) 10:30～12:00
- **と ころ** トリムパークかなづ
- **問合せ** 嶺北消防組合本部
☎51-0119

製造事業所の皆さまへ 統計調査にご協力ください 経済産業省・福井県

平成19年工業統計調査を、12月31日現在で行います。

12月下旬から1月にかけて、調査員がお伺いします。

調査票に記入された内容は、統計法により秘密が厳守されますので、正確な記入をお願いします。

- **問合せ** 政策推進課 企画調整G
☎73-8000



リサイクル バンク

《ゆずります》 工業用マシン

《ゆずってください》

シルバーカー(歩行補助車)
電気あんか
乳母車(3～4人用)

リサイクルバンクの流れ

- 1 ゆずりたい人・ゆずってほしい人(情報提供者)は、市へ申し込む。(電話可)
- 2 品名を広報あわらに掲載する。
- 3 広報で紹介された品物をゆずりたい人・ゆずってほしい人(希望者)は、市へ連絡する。
- 4 市は、希望者に情報提供者の連絡先をお知らせする。
- 5 希望者は情報提供者へ連絡し、直接交渉する。
- 6 希望者は交渉結果を市へ連絡する。

■ 問合せ

生活環境課 環境衛生G
☎73-8018

三国競艇開催日

- 1 / 1 (火)～1 / 6 (日)
- 1 / 10 (木)～1 / 14 (月)
- 1 / 18 (金)～1 / 21 (月)
- 1 / 30 (水)～1 / 31 (木)

編集 後記

かりんて祭へ取材に出かけました。まず目に入ったのが大鍋でした。そのあまりの大きさにびっくり。続いてゆげがもうもうと立ちこめる鍋の中の具材の多さにびっくり。大きな杓子で男衆がかき混ぜながら調理していくその様は、豪快そのもの。さて、かりんて汁の味はというと「いい味がでている」の一言に尽きる。一杯の汁で体中がぽかぽかに温まりました。それにしても大勢の人がいたなあ…。(利)

1月くらしのカレンダー

日	月	火	水	木	金	土
<p>セントピアあわらは、 元日13:00から営業いたします。 芦原温泉芸妓協同組合による 新春舞踊は、14:00から行います。</p>		<p>1元日</p> <p>官公庁年始休業期間（詳細は17ページをご覧ください）</p> <p>休日当番医 内 藤田神経内科病院(丸岡) ☎67-1120 内 木村病院(あわら) ☎73-3323 外 国立あわら病院(あわら) ☎79-1211</p>	<p>2</p> <p>休日当番医 内 春江病院(春江) ☎51-0029 内 三国病院(三国) ☎82-0480 外 加納外科病院(あわら) ☎73-0259</p>	<p>3</p> <p>休日当番医 内 宮崎病院(三国) ☎82-1002 内 藤田神経内科病院(丸岡) ☎67-1120 外 春江病院(春江) ☎51-0029</p>	<p>4</p>	<p>5 おはなしホイホイ 14:00～14:30 金津図書館</p>
<p>6 市民課日曜業務(証明書発行) 8:30～12:00 市役所</p> <p>休日当番医 内 こしの医院(三国) ☎81-6655 内 春江病院(春江) ☎51-0029 外 伊藤クリニック(丸岡) ☎66-1251</p>	<p>7 行政相談 13:30～16:00 セントピアあわら</p>	<p>8 市民課窓口延長(証明書発行) 19:00まで 市役所 行政相談・人権相談 13:30～16:00 金津社会福祉センター</p>	<p>9 資源ごみ収集日(空き缶・空きビン)(ペットボトル・スプレー缶) 幼児・児童および家族向け出前講座 11:00～11:30 子育て支援センター</p>	<p>10 3歳児健診 13:00～14:15 保健センター</p>	<p>11 脳活クラブ 9:30～11:30 保健センター</p>	<p>12 おはなし会 11:00～11:30 芦原図書館 おはなしホイホイ 14:00～14:30 金津図書館 セントピアアタ市 15:00～ セントピアあわら</p>
<p>13 市民課日曜業務(証明書発行) 8:30～12:00 市役所 成人式 13:30～ グランディア芳泉 粗大ごみ休日持ち込み日 8:30～16:00 広域圏清掃センター</p> <p>休日当番医 内 三国病院(三国) ☎82-0480 内 野村医院(坂井) ☎72-1839 外 三国病院(三国) ☎82-0480</p>	<p>14 成人の日 人権相談 13:30～16:00 セントピアあわら</p> <p>休日当番医 内 荒井医院(三国) ☎82-7703 内 ともだクリニック(丸岡) ☎66-6161 外 木村病院(あわら) ☎73-3323</p>	<p>15 市民課窓口延長(証明書発行) 19:00まで 市役所 農地法に基づく許可申請締切日 教育相談・親の会 19:30～ 中央公民館</p>	<p>16 燃やせないごみ収集日 もぐもぐ教室 9:40～保健センター 乳幼児教室 10:30～11:30 子育て支援センター</p>	<p>17</p>	<p>18</p>	<p>19 おはなしホイホイ 14:00～14:30 金津図書館 セントピアアタ市 15:00～ セントピアあわら</p>
<p>20 市民課日曜業務(証明書発行) 8:30～12:00 市役所</p> <p>休日当番医 内 西野医院(三国) ☎82-1392 内 藤田神経内科病院(丸岡) ☎67-1120 外 キムクリニック(丸岡) ☎67-3000</p>	<p>21 心配ごと相談 13:00～16:00 市姫荘</p>	<p>22 市民課窓口延長(証明書発行) 19:00まで 市役所 BCG接種 13:00～13:45 保健センター</p>	<p>23 資源ごみ収集日(空き缶・空きビン)(ペットボトル・スプレー缶) 無料法律相談 13:00～16:00 市姫荘 社会保険相談 13:30～16:00 市役所 第2回リズムであそぼう 11:00～11:40 子育て支援センター</p> <p>蔵書点検のため、芦原図書館休館</p>	<p>24</p>	<p>25 脳活クラブ 9:30～11:30 保健センター</p>	<p>26 おはなしホイホイ 14:00～14:30 金津図書館 セントピアアタ市 15:00～ セントピアあわら</p>
<p>27 市民課日曜業務(証明書発行) 8:30～12:00 市役所</p> <p>休日当番医 内 宮崎病院(三国) ☎82-1002 内 森瀬クリニック(坂井) ☎72-3737 外 宮崎病院(三国) ☎82-1002</p>	<p>28 70歳教室 10:00～11:30 保健センター 心配ごと相談 13:00～16:00 市姫荘 結婚相談 13:30～16:00 市姫荘</p>	<p>29 市民課窓口延長(証明書発行) 19:00まで 市役所</p>	<p>30 燃やせないごみ収集日 おたのしみ会 10:30～11:45 子育て支援センター</p>	<p>31</p>	<p>1月の納期限は 25日です。 市・県民税 (第4期) 国民健康保険税(第7期) 下水道受益者負担金(第4期)</p> 	
<p>あわら市の人口</p> <p>平成19年12月1日現在</p> <p>男 14,858人</p> <p>女 16,622人</p> <p>世帯数 10,230世帯</p>		<ul style="list-style-type: none"> ● 休日当番医の診察時間は、9:00から17:00までです。 ● 当番医が変更されている場合がありますので、消防署(☎51-0119)にお問い合わせのうえ受診されるようお願いいたします。時間外の急患は、消防署にご連絡ください。 ● 休日当番医は、坂井地区医師会ホームページ(http://www.sakai-med.com)で確認することができます。 			<p>あわら市の広報</p> <ul style="list-style-type: none"> ● 広報紙 広報あわら 毎月15日発行 (15日が休日の場合は直前の平日) ● 行政チャンネル チャンネルあわら29 (ケーブルテレビ29ch) ● ホームページ http://www.city.awara.fukui.jp/ 	