

# あわら

2008  
**5**

**第51号**

平成20年5月15日発行



ふるさとの道を歩く

4月27日：旧北陸道

## Contents

- 市の重点目標を定めました ..... 2～5
- 子育て支援センターだより ..... 6
- 男女共同参画 ..... 7
- まなびの広場 ..... 8～9
- 創作の森通信 ..... 10
- まちかどgraffiti ..... 11
- お知らせ ..... 12～15
- 暮らしのカレンダー（6月） ..... 16

# 市の重点目標を定めました

## ～平成20年度はこんなことをします～

私の選挙公約のひとつに「市民感覚で透明な行政運営」があります。その内容としては、事業評価制度の導入や正確で分かりやすい情報公開などがあげられます。

そこで、本年度は、部ごとの重点目標を各部長から発表してもらおうことにしました。

ここに掲げられた重点目標は、市長としてその実施を市民の皆さんにお約束するものですから、各部長にはその実現に向けて責任を持って取り組んでもらいます。

重点目標には、目標数値のあるものとないものが混在していますが、本年度中においてそれぞれの進捗率をなんらかの形で発表したいと考えています。

なお、今回のものは政策協定ではありませんので、ここに掲げる施策や事務事業はあくまでも重点的な目標です。これら以外の施策をなおざりにしているわけではありませんので、この点をご理解をお願いいたします。



市長 橋本 達也



総務部長 神尾秋雄

## 安全で安心なまちづくり

### 総務部

総務部では、防災無線の整備や自主防災組織の育成など安全で安心なまちづくりを推進するとともに、旧芦原庁舎の利活用方針の決定や入札制度改善に向けた取り組みを推進します。

#### ① 安全で安心なまちづくりの推進

- ・ 防災無線の整備 合併時からの懸案である市内全域での整備を進めるため、本年度は、調査設計を行います。
- ・ 自主防災組織の育成 災害時における初期活動の重要性を踏まえ、自治会等を単位とした組織の設置を促進します。本年度は補助要綱の整備を行い、10組織の設立を目指します。
- ・ 消防署建設計画 嶺北金津消防署の老朽化に伴い、嶺北芦原消防署との統合計画を含めて改築の基本方針を決定します。

#### ② 公共施設の有効活用

- ・ 庁舎統合により空き施設となっている旧芦原庁舎の有効活用を本年度の早い時期に方針を決定します。

#### ③ 入札制度の改革

- ・ 一般競争入札の対象範囲を段階的に拡大し、入札の競争性をさらに高めます。
- ・ 21年度から本稼働予定の電子入札システムの導入に向けた準備を進めます。

## 健全な財政運営

### 財政部



財政部長 長谷川賢治

財政部では、健全な財政運営を目指して「入りを図り、出を制する」という財政運営の基本方針のもと、歳入・歳出の見直しを行うとともに、市税などの収納を推進します。

#### ① 健全な財政運営の推進

- ・ 事業計画の見直し 小中学校の整備事業、北陸新幹線関連事業、公共下水道整備事業および生活道路整備事業など、多くの大型事業を実施する必要があります。これらの事業について、11月をめどに年次計画および事業規模の見直しを行います。
- ・ 受益者負担の適正化 ごみ処理手数料、保育料、上下水道使用料、公共施設使用料など各種公共料金の適正化に向けた検討をします。

#### ② 各種財政情報の公表

- ・ 財政情報の公表 市民の皆さまに財政状況を理解していただけるよう、各種の財政情報（バランスシート、財政指標、借入金・積立金など）を9月中に公表します。
- ・ 住民負担情報の公表 市が実施している各種行政サービスについて、コストを踏まえた住民負担に関する情報を8月中に公表します。

#### ③ 市税・使用料等の収納促進

- ・ 「租税負担の公平」という観点から、市税等の収納を強力に推進し、市税の現年度分収納率97%以上を目指します。また、滞納者に対する対策として、財産の差押えなどの滞納処分を積極的に実施します。



市民福祉部長 川島清一

## 健やかに生きる、元気なまち

### 市民福祉部

市民福祉部では、乳幼児からお年寄りまで、元気で健やかな生活を営むことができる、快適な環境づくりに取り組みます。

#### ① 循環型社会づくりの推進

- ・ 「大量に作り、大量に使い、大量に捨てる」生活様式から、市民一人一日100g（市全体で1,100トン/年）のごみの減量化と資源の有効利用を推進します。

#### ② 公共交通機関の利用促進

- ・ 鉄道、バスの利用促進を図るとともに、コミュニティバス運行を9月までに見直します。

#### ③ 多様な幼児教育・保育環境づくりの推進

- ・ 旧芦原地区は幼児園、旧金津地区は保育所と幼稚園という異なる形態で保育が行われていますが、今後のあり方についてその方向性を決定します。

#### ④ 元気で長生き、豊かな健康生活づくり

- ・ 特定健診の受診率および特定保健指導の利用率の向上を目指し、本年度は健診受診率を20%以上、保健指導の実施率を25%以上とすることを目標に、生活習慣病の予防に努めます。
- ・ 生活習慣病などの発症と重症化の予防を目指し、特定健診・特定保健指導の実施および啓蒙活動、モデル地区における健康づくり事業の支援を強化します。

## 活気あふれる産業の育成

## 経済産業部



経済産業部長 坪田清孝

経済産業部では、みんなで参加する農地・水・環境保全対策と集落営農を活用した「農村集落の再生」や積極的な企業誘致に取り組み、経済基盤の安定化を図ります。また、観光面では、農業とタイアップした「地産地消」を取り入れた食の魅力アップを図るなど、競争力の高い観光地づくりを目指します。

### ① 農業・農村の再生と食の安全

- ・担い手の確保と集落営農 認定農業者および集落営農の担い手を育成し、水田経営安定対策（品目横断）への加入促進を図ります。特に、水稲については加入率60%を目標とします。
- ・北部丘陵地の畑作再生 企業の経営体の育成などにより、5年間で遊休農地10ヘクタールの解消を目指します。また、果樹の廃園に対応した事前防止策など、新たな施策を推進します。
- ・農村環境の保全 農地・水・環境保全向上対策の促進により、環境に優しい農業を進めます。特に、営農活動支援集落の取り組みを8集落まで増やします。

### ② 観光の振興

- ・滞在型観光の推進 あわら温泉に滞在しながら、県内各地の観光が楽しめるよう近隣市町と連携を取りながら、広域観光を推進します。

### ③ 企業誘致と定住の促進

- ・企業誘致 地域産業の活性化と雇用機会の拡大を目指して、積極的な企業誘致を進めており、本年度は古屋石塚区に産業団地を整備します。
- ・定住促進 IターンやUターンの促進など、雇用労働力の増大を図るため、市内企業や関連機関との連携強化により、勤労者の定住を促進します。

## 教育環境の整備

## 教育委員会



教育部長 出店 学

教育委員会では、中学校の整備と小学校の耐震補強工事を行うなど、子どもたちが安心して学校生活を送れるよう施設整備に努めるとともに、金津創作の森の情報発信や総合型地域スポーツクラブの設立に向けた取り組みを推進します。

### ① 中学校整備と小学校耐震化事業

- ・中学校整備事業 耐震診断の結果に基づき、整備基本方針を整えます。芦原中学校は23年度まで、金津中学校は25年度までの耐震補強および改修工事を目指します。
- ・小学校耐震化事業 耐震性が特に劣ると診断された7小学校13棟の学校施設については、各体育館の耐震補強工事を20年度中に行うとともに、各校舎については22年度末までの耐震補強工事完了を目指し、20年度にその実施設計を行います。

### ② 「金津創作の森」の情報発信

- ・10周年を迎える金津創作の森は、あわら市の芸術文化の拠点施設です。市民の皆さまに親しまれる展示会の開催と利用しやすい工房運営を行い、昨年度より5,000人の来場者増を目指します。

### ③ 統合型地域スポーツクラブの設立

- ・21年度のクラブ設立を目標に準備を進め、あらゆる人が健康で潤いのある生活を送るため、生涯にわたりスポーツに親しむことができる環境を整えていきます。

## 快適な住環境

## 土木部



土木部長 山口志代治

土木部では、快適な住環境を目指して交通ネットワークやライフラインなど生活基盤の整備を進めます。

### ① 北陸新幹線延伸に対応したまちづくりの推進

- ・将来の北陸新幹線芦原温泉駅設置を踏まえ、福井の北の玄関口にふさわしい駅周辺整備を進めます。
- ・未整備となっている金津南部土地区画整理区域内の3公園のうち、住吉公園から順次整備に着手し、憩いと潤いに満ちた住みやすい環境の整備を進めます。
- ・市民活動団体と連携し、景観に配慮したまちづくりを進めるため、年6回以上のワークショップを開催します。

### ② 安心な住まいづくりの推進

- ・耐震診断と具体的な補強プランの作成を合わせて20件以上実施し、耐震改修工事についての意識向上を図ることにより、木造住宅の耐震化を促進します。
- ・国や県の施策と連携しながら、住宅所有者が自主的に耐震改修工事を進められるよう必要な施策を講じ、6戸の耐震改修工事を推進します。

### ③ 下水道整備計画の見直し

- ・22年度の九頭竜川流域下水道事業の変更認可に合わせ、認可区域への編入など整備計画の見直しを行います。
- ・整備計画に基づき下水道整備を行い、下水道処理人口普及率75%を目指します。

※ 下水道処理人口普及率=下水道処理人口 / 住民基本台帳人口

## 気まま？ よもやま!? ありのまま!!

市長コラム  
第11話「七福神」



平成19年度は職員数313人でのスタートでした。今年度は市になって初めて7人の職員を採用しましたが、それでも296人です。私の目から見てもかなりハードなようですが、少数精鋭、とにかく与えられた条件のなかで職員には頑張ってもらいます。

新採用職員も徐々に公務員としての自覚を持ち始めているようで、頼もしいかぎりです。

ところで、この新採用7人（うち1人が女性）を指して、ある部長が、彼らはあわら市役所の七福神だとこやかに表現しました。

弁財天がだれかはわかりますが、残りの6人はだれが大黒天やら恵比寿さまやら。いずれにせよ、福をもたらすありがたい神さまではあります。

彼らが市民の皆さまに接することがありましたら、当分の間だけは、ぜひ優しいご指導をお願いいたします。それこそ、将来のあわら市の七福神になるやもしれぬ面々ですので…。



# わいわいけるーむ 子育て支援センターだより

◆電話相談・育児相談 月～金曜日 8:30～17:00 ☎73-5540  
◆みにルーム&わいわいルーム開放 月～金曜日 8:30～17:00

## ◆お楽しみ会

と き 5月28日(水) 10:30～11:45  
と ころ 子育て支援センター

## ◆ふれあい広場 「自然に親しもう」

すがすがしい新緑の中で、森林浴を楽しみませんか？  
と き 6月4日(水) 10:30～12:00 ※雨天中止  
と ころ 金津創作の森 水辺の広場（現地集合）  
内 容 草花を見たり、森の散策を楽しむ  
持 ち 物 お弁当、水筒、おやつ、おしぼり、  
着替え、敷物  
※ 5月28日(水)までに、子育て支援センターへ電話で  
お申し込みください。

## ◆育児教室 「乳幼児の歯について」

と き 6月11日(水) 11:00～11:30  
と ころ 子育て支援センター  
内 容 虫歯予防について・歯についての相談  
講 師 子育てマイスター 澤井 昭博さん  
(歯科医師)

## ◆育児教室「親子スキンシップあそび」

と き 6月18日(水) 10:30～11:45  
と ころ 子育て支援センター  
内 容 ママとスキンシップ  
講 師 子育てマイスター  
竹腰 三枝子さん



## 子育て ワンポイントアドバイス

### <外で遊ぼう>

首が据わって、たて抱きができるようになったら、気分転換を兼ねて、ちょっと外に出てみるのもいいでしょう。お座りができるようになると、外遊びが楽しめるようになります。公園の道すがら、花を見たり、小鳥のさえずりを聞いたりするのは楽しいものです。公園についたら、遊具で遊んだり、芝生の上にシートを敷いてお座りして遊んだりして、外の空気を味わったりするのもいいですね。はいはいが楽しいころなら、芝生の上で思いっきりはわせるのもいいでしょう。自宅ではぐずぐず言い出す子が多いですが、外では機嫌よく過ごせますよ。

外遊びで気をつけたいのは、遊び場での危険です。遊具でけがをしないよう、たばこの吸い殻、ごみなど落ちているものを口にしないよう十分気をつけて遊びましょうね。

## 幼稚園・保育所(園)開放デー

親子であわら市内の幼稚園・保育所(園)の様子を見たり、園児たちと遊んでみませんか？

6月 5日(木) 金津保育所  
6日(金) 伊井保育所  
9日(月) 金津東保育所  
10日(火) 芦原南幼稚園・北潟幼稚園  
白藤保育園(ミニ運動会)  
12日(木) 細呂木保育所

17日(火) 妙安寺保育園(人形劇)  
本荘幼稚園  
20日(金) 善久寺保育園・芦原保育所  
26日(木) 芦原北幼稚園

### 【開放デーについてのお願い】

- ・開放時間は9:30から11:00までです。時間内であれば出入り自由です。
- ・申し込みは不要です。直接、幼稚園・保育所(園)へお出かけください。
- ・危険のないよう、必ず親子で遊んでください。



## あなたの周りでは？ ～その5～

女性と男性には、生殖機能やホルモンバランスなどに大きな違いがあります。とりわけ、女性は妊娠や出産をするため、生涯を通じて男性とは異なる健康上の問題に直面します。このため、女性が自らの身体について正しい情報を入手し、自分で判断し、健康を享受できるようにしていく必要があります。

また、男性についても、前立腺ガンなど男性特有の病気があることなどから同じことがいえます。

福井県は全国的に見て平均寿命が男女とも全国上位となっています。

あわら市は70歳以上の人の割合が2割弱となっているなど、県内でも高齢化が進んでおり、生涯を通じて、心身ともに健康で活力に満ちた生活を営むことがさらに重要になってきます。

これからの長寿社会の中では、長くなった人生を男女が共に生きていくために、お互いの身体の特徴を十分に理解し、思いやりを持って行動するように心がけていきましょう。

■問合せ 総務課 男女共同参画推進室 ☎73-8003



## 「感謝状作品集 第2集 ～ありがとうを届けよう～」を発刊しました！

19年度の男女共同参画に関する「感謝状」の入賞作品13点と応募作品の中から26作品を掲載した作品集です。7～73歳までの人の心温まる作品が掲載されています。

各図書館および公民館に置いてありますので、ぜひ、ご覧ください。

## 養育費相談のお知らせ

— 別れて暮らす親と子の絆のために —

養育費のことで悩んでいる人に、養育相談員が相談に応じます。

■日時 6月10日(火) 13:30～15:30

■場所 市役所 第2相談室 (子育て支援室前)  
相談日には、電話相談も受け付けます。

■問合せ 福祉課 子育て支援室 ☎73-8021

## 児童手当のお知らせ

児童手当は、6月から翌年5月まで1年分として認定・支給していますが、対象児童(小学6年生(12歳)以下)がいる人で昨年分が未請求や所得制限オーバーなどにより支給されていない人でも、所得が減少したり扶養親族が増えたりした場合などは、支給の対象となることがあります。該当すると思われる人は、5月中に改めて認定請求を行ってください。

■問合せ 福祉課 子育て支援室 ☎73-8021



**募集**

ゆうゆうと輝く市民の会主催

## 風谷峠ファミリー登山

初夏のひととき、昔の人々が通った古道「風谷峠」を歩いてみませんか。



- ◆と き 6月15日(日) 8:30～15:30  
※雨天の場合はバスで山中温泉へ行き、街中を散策したり、温泉に入ります。
- ◆受 付 市役所駐車場 8:00～8:30
- ◆コ ー ス ○往路 (→はバス、～は徒歩)  
市役所→水車小屋～風谷峠～風谷町～<sup>かやの</sup>栢野大杉(昼食)～山中温泉・ゆーゆー館 (入浴)  
○復路 (バス)  
ゆーゆー館→市役所
- ◆募集人数 100人 (定員になり次第締め切ります。)
- ◆参加費 大人 1,500円 小学生以下 800円  
参加費には往復バス代、入浴料、飲み物代を含みます。  
(プール利用には、別途利用料が必要です)
- ◆持ち物 弁当、お茶、雨具、着替え、敷物、タオルなど (プール利用者は、水着・キャップ)  
※ 回送するバスに荷物を置いておくことはできません。
- ◆服 装 長袖、長ズボン、はき慣れた靴 (厚底)、リュック、軍手、つえなど
- ◆参加資格 健康な人 (標高が500mあります) ※小学生以下は保護者同伴
- 申込期間 5月19日(月)～6月5日(木) (土・日曜日を除く。)
- 申 込 先 文化学習課 ☎73-8041  
氏名、年齢 (学年)、住所、電話番号をお知らせください。

### ふくい田んぼ塾生募集

水稻栽培技術や農業機械整備の講義、先進地視察など6回シリーズで田んぼ塾を開催します。

- 研修回数 6回 (6月～21年2月の日曜日)
- 研修場所 J A花咲ふくい本店  
坂井農場ほか
- 受講料 6,000円
- 締 切 5月30日(金)
- 問 合 せ 県坂井農林総合事務所  
農業経営支援部 ☎82-2800  
(内線522)

福井ライフ・アカデミー共催

### あわら市民大学講座

～お誘い合わせのうえ、ご参加ください～

「自分の健康を自分でつくるために」

- と き 6月27日(金) 19:30～21:00
- と ころ 湯のまち公民館
- 講 師 仁愛女子短期大学教授 清水 瑠美子さん
- 問 合 せ 文化学習課 ☎73-8041

### ビーズアクセサリーづくり

- と き 6月21日(土) 10:00～
- と ころ 金津社会福祉センター 2階 和室
- 対 象 小学生 (2年生以下は保護者同伴)
- 定 員 30人
- 申込み・問合せ 中央児童館 ☎73-1571

ご紹介するのは、  
最近入った本の一部です。

<一般書 文学>

- 疾走 (東 直己)
- 相棒 (司城 志朗)
- ベギー・スー9 (セルジュ・ブリュソロ)
- 石田衣良の白黒つけます!! (石田 衣良)
- そのノブは心の扉 (劇団ひとり)
- 大阪ばかぼんど (黒川 博行)
- みにくいあひる (谷村 志穂)
- そろそろ旅に (松井今朝子)
- 風の牧場 (有吉 玉青)
- COLORS (藤田 宜永)

<一般書 その他>

- 学校裏サイト (下田 博次)
- 絆 (島田 洋七)
- 中高年のための「体を動かす」簡単運動メニュー (松葉 育郎)
- 絶景ドライブガイド (学研)
- はじめての雑穀レシピ (館野 鏡子)
- ぬか床づくり (下田 敏子)
- はじめてのおさいほうBOOK (木所 未貴監修)
- ト部日記・富田メモで読む人間・昭和天皇 (半藤 一利)
- そのカタカナ語、意味言えますか (カタカナ探偵団)
- サーベイ東京 (昭文社)

<児童書>

- 赤い酋長の身代金 (オー・ヘンリー)
- ランプの精リトル・ジーニー8 (ミランダ・ジョーンズ)
- ことば遊びネタのタネ3 (しばはらち)
- こねこにこねこどこでねころぶ (石津ひろ)
- どこ? (山形 明美)
- ヤクーバとライオン1 (テイエリー・デデュー)
- くらべてわかる食品図鑑6 (家庭科教育研究者連盟)
- 決戦! 妖怪島 (斎藤 洋)
- おれたちの子ブタ戦争 (竹野 栄)
- ウマソウのピョンピョンピョン (みやにしたつや)

- は芦原図書館にあります。
- は金津図書館にあります。
- は両館にあります。



みんな来てね!

## 芦原図書館の

### 新刊の絵本、児童書が見やすくなりました!

前図書館協議会委員の土橋隆史さんが、書架を作製してくださいました。小さいお子さんも、表紙を見て好きな絵本を選ぶようになりました。



## 雑誌の紹介

<購入雑誌>

- ・旅の手帖 (月刊)
- ・特選術 (月刊)
- ・文藝春秋 (月刊)
- ・ロードショー (月刊)
- ・ひよこクラブ (月刊)
- ・MORE (月刊)
- ・ESSE (月刊)
- ・きょうの料理 (月刊)
- ・おしゃれ工房 (月刊)
- ・ちいさなかがくのとも (月刊)
- ・プレジデント (月2)
- ・オレンジページ (月2)
- ・暮らしの手帖 (季刊年4)
- ・住まい自分流DIY入門 (隔月偶数月)
- ・週刊文春 (週刊)
- ・山と溪谷 (月刊)
- ・小説新潮 (月刊)
- ・婦人公論 (月刊)
- ・Newton (月刊)
- ・たまごクラブ (月刊)
- ・LEE (月刊)
- ・新しい住まいの設計 (月刊)
- ・きょうの健康 (月刊)
- ・趣味の園芸 (月刊)
- ・サライ (月2)
- ・non-no(月2)

<寄贈雑誌>

- ・福楽 (季刊年4)
- ・週刊ベースボール (週刊)
- ・URALA(月刊)
- ・WellAgeWomen (季刊)
- ・週刊朝日 (週刊)
- ・Number (隔週)
- ・イエヒト (季刊)

最新号の雑誌は貸し出しできません。館内でご覧ください。  
バックナンバーの雑誌は、1人10冊まで貸し出しできます。  
金津図書館の雑誌は、6月に紹介します。

～ 毎月15日は「青少年育成の日」 毎月第3日曜日は「家庭の日」～

「見ているよ ほくらの心の SOS」

「見ているよ 聞いているよ あなたの心」

金津小6年 (受賞時) 青野一馬さん 峰子さん親子

平成19年度 家族でつくる青少年健全育成標語優秀作品

イベント

## 第9回フレンチ・トーストピクニック (FTP)

新緑の中、ピクニック気分で楽しめるクラシックカーのイベントです。  
フランス車を中心とした旧車の展示やパーツマーケット、タイムレースやトークショーなど、車に詳しくなくても十分に楽しめるイベントです。



- とき 5月25日(日) 10:00~16:00 (入場無料 雨天決行)
- ところ アートコア ミュージアム-2、第1・2駐車場付近、ホワイエなど

●今村 幸治郎イラスト展を、5月17日(土)~25日(日)までアートコア、ホワイエで開催。  
25日(日)にはサイン会を行います。



イベントスケジュール	
ピクニックラリー	10:00スタート
パーツマーケット	10:00~16:00
ちょっと古い車たち	13:00~14:00
雑誌「オールドタイマー」編集部 コウガマサキ	
甲賀精英樹トークショー	14:00~15:00

## インドネシアの伝統的染色技法バティックに挑戦してみませんか？



インドネシアの歴史や文化に触れながらろうけつ染めの基本を学び、ハンカチをはじめ、オリジナルのストールやのれん、パラソルなど、自分の作りたい素材を自由に選んで制作します。講座後は、道具を持ち帰り初心者でも気軽にろうけつ染めを楽しむことができます。

- 日程 全4回
  - 基礎編 6月7日(土) 13:30~16:30 8日(日) 9:30~16:30
  - 応用編 6月21日(土) 13:30~16:30 22日(日) 9:30~16:30
- 定員 10人 (最小施行人数5人) / 初心者対象
- 受講料 10,000円 (ハンカチ・道具代・消費税込)
  - ※ 応用編で制作する布代は別途負担 (制作物により値段は異なります)
- 申込み・問合せ 財団事務局 ☎73-7800

## 金津創作の森 開館10周年記念をむかえて・第2回



創作の森 企画委員  
(FTP実行委員長)  
伊藤憲治さん  
(あわら市 春宮在住)

Q.開館以来の創作の森・企画委員として、10年を振り返っていかがですか？  
「この10年間、創作の森が開館したことで、あわら市のPRの機会が格段に増えたと感じます。県内外の新聞や全国版の美術誌などに、1カ月に何度かは、必ずイベントや展覧会がとりあげられます。このように全国的に発信できる施設は、福井県の中でも数えるほどです。このようなPR効果は温泉地としてだけでなく、あわら市への集客や経済効果に少なからずつながっていると感じます。」

Q.市民の方へのPRをお願いします。  
「創作の森は、美術館としてや体験のイメージが強いのですが、「森」として考えると、様々な日常的な使い方もできます。散歩やピクニックはもちろん、森や広場を使って、子供向けの体験学習も企画できます。私も、フレンチトーストピクニックといった車のイベントを企画していますが、環境の良さや参加型であるということも加わって、主催者側も参加者側もみんな楽しんでイベントを作りあげています。市民の皆さんも、「豊かな自然+アート」の場をもっと活用していただくことで、創作の森をより身近に感じ、様々な一面を発見してもらえればと思います。ある施設はもっと使いこなしていきたいですね。」

(財)金津創作の森財団事務局・アートコア  
〒919-0806 あわら市宮谷57-2-19  
☎73-7800 FAX 73-7805  
E-mail [sousaku@city.awara.fukui.jp](mailto:sousaku@city.awara.fukui.jp)  
<http://www.sosaku.jp/>  
ガラス工房 あわら市青ノ木44-10-37  
☎73-7801 FAX 73-7803  
創作工房 あわら市青ノ木44-10-29  
☎73-7802 FAX 73-7804  
レストラン&ショップ アンビション  
☎73-4141 FAX 73-4141  
※ 月曜休館 祝日の場合は翌日



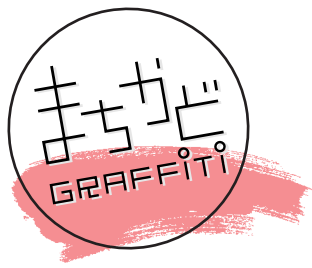

## 社会人の祭典

◆4月4日 市内旅館

新社会人の祭典が市内旅館で行われました。新入社員約180人を代表して金津技研の伊藤勇さんが「1日も早く社会に貢献できるよう頑張りたい」と決意を述べました。式典の後セミナーが開かれ、新社会人たちはメモをとりながら、熱心に話を傾けていました。



## 新入学児童体験入浴

◆4月7日 市内各旅館

市内の新1年生児童を対象に、地元の観光資源である温泉に親しんでもらおうと「思い出づくり体験入浴」を行いました。児童らはお父さんやお母さん、友達と楽しそうにお湯につかり、心ゆくまで温泉を満喫していました。



## 国道8号線で交通安全茶屋

◆4月19日 熊坂検門所

熊坂検問所でお年寄りの交通事故抑止対策として、交通安全茶屋が実施されました。参加したお年寄りたちは、国道8号線を通るドライバーにチラシや鉢植え用の花を手渡して交通安全を呼びかけました。引き続きトレーナーにより道路の安全な渡り方などの訓練が行われました。



## 金津雲雀ヶ丘寮増築棟完成

◆4月22日 金津雲雀ヶ丘寮

金津雲雀ヶ丘寮の増築棟が完成し、竣工式を行いました。完成した建物は鉄骨2階建てで特別養護老人ホーム部分として40床を増床し、ショートステイは12床を整備しました。特別養護老人ホーム部分はゆったりとした個室で、車椅子でも対応できるトイレなど、各種設備を充実させました。

## 下水道の処理区域が広がりました

4月1日から、次の区域で下水道が使えるようになりました。  
今後も区域を計画的に拡大しますので、ご理解とご協力をお願いします。

- 北潟西区の一部
- 北潟東区の一部
- 赤尾区の一部
- 波松区の一部
- 牛山区の一部
- 橋屋区の一部
- 樋山区の一部
- 細呂木区の一部
- 坂口区の一部
- 細呂木駅前区の一部
- 清王区の一部
- 北区の一部
- 中川区の一部
- 東田中区の一部

## 水洗化のお願い

新たに下水道の処理区域となった区域では、法令によりトイレの汚水はもちろんのこと、台所や風呂場などの排水も下水道へ接続することが義務付けられています。一日も早く、衛生的でさわやかな水洗便所に改造してください。

■問 合 せ 上下水道課 下水道G ☎73-8037

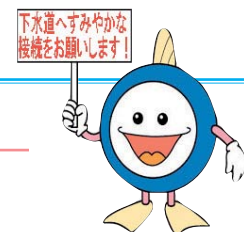

## お知恵拝借！ 町のアイデア・むらの自慢 ふるさとあわら地域力コンテスト

わたしたちは、テレビやラジオ、インターネットなどを通して、さまざまな情報に接し、また、携帯電話などを使って、いつでもだれとでも情報の交換ができるようになりました。ところが、こうして手軽に情報を入手できるようになった反面、生活様式の変化なども加わって、これまでコミュニケーションの中心的役割を担ってきた「ご近所づきあい」や「地域のつながり」がだんだん希薄になってきています。

市では、こうした人と人とのつながりや交わりこそ、地域を元気にする原動力ととらえ、地域が本来持つ力を再生し、十分に発揮させることを目的に「ふるさとあわら地域力コンテスト」を開催します。

このコンテストは、市内の行政区や市民活動団体などの皆さんから、これまで実践してきたまちづくりや課題解決のためのアイデアなどを募集し、その情報を市民みんなで共有することにより、地域力を再生し、市の元気増進を図ろうというものです。

ご応募いただいた団体のうち、他のモデルとなる活動を行っている団体は、来年3月に開催する「あわら市誕生5周年記念式典」において表彰することとしています。

皆さんがお持ちのアイデアやノウハウをぜひ教えてください。ご応募をお待ちしています。

### ■応募できる団体

- ・市内の行政区
- ・市内で活動するグループや団体（NPO法人、PTA、子ども会、青壮年会、婦人会、老人会など）

### ■対象となる活動・取り組み（例）

#### (1) 地域福祉の推進に関する活動

高齢者と子どもの交流事業、高齢者等の見守り事業、子育て支援活動など



#### (2) 環境の保全に関する活動

リサイクル活動、不法投棄監視活動、公共空間のクリーン活動、コミュニティガーデンづくりなど

#### (3) 安全安心なまちづくりに関する活動

地域が主体となった除雪活動、子どもの見守り活動、自主防災組織づくり、危険箇所パトロールなど

#### (4) 地域の活力の増進に関する事業

空き家・空き店舗の活用、あいさつ運動、地域資源を活用した取り組みなど



#### (5) 行政区運営の活性化、合理化等に関する活動

冠婚葬祭簡素化運動、集落内の助けあい活動、特色ある地区イベントの開催など

### ■募集期限 12月26日(金)

### ■応募方法 所定の応募用紙に必要な事項を記入の上、添付書類を添えてお申し込みください。

■表彰区分	ふるさとあわら地域力大賞	1団体	(副賞10万円)
	ふるさとあわら地域力賞	5団体以内	(副賞5万円)
	地域力アイデア賞	10団体以内	(副賞3万円)



詳しい要項などは、ホームページをご覧ください。政策課企画グループ(☎73-8005)までお問い合わせください。

## 市民バドミントン大会参加者募集

- **と き** 6月8日(日) 受付8:15 開会8:45
- **と ころ** 農業者トレーニングセンター
- **対象者** 小学4年生以上の市民または市内勤務者
- **参加費** 1ペア 500円
- **内 容** 男女ダブルス戦
- **申込み** 参加を希望する人は、5月28日(水)までに次のいずれかにご連絡ください。  
西出 ☎73-4410  
武田 E-mail wgcqan268@yahoo.co.jp  
申込書は、市バドミントン協会ホームページからもダウンロードできます。
- **問合せ** 市バドミントン協会事務局 楠  
☎090-4683-7505

## 市ゴルフ協会20年度会員募集

ゴルフ協会では、生涯スポーツとしてゴルフの普及拡大や技術向上、市民の交流を図るため、ゴルフ教室と各種ゴルフ大会を開催しています。ぜひ、この機会にご加入ください。

- **募集期限** 6月10日(火)まで
- **会 費** 年額 2,000円
- **会員資格** 市内在住または市内勤務の人
- **申 込 み** 最寄りの郵便局で、あわら市ゴルフ協会口座へ会費を振り込んでください。  
●振込口座 (郵便振替)  
00720-5-13580  
あわら市ゴルフ協会  
●振込用紙には、申込者の住所、氏名、連絡先電話番号を「通信欄」にご記入ください。
- **問 合 せ** 市ゴルフ協会事務局会計 佐孝  
☎090-2124-6081

## カヌー体験教室

- **開催日** 5月25日(日)・7月6日(日)・9月23日(火:祝)
- **時 間** 9:00～11:30
- **場 所** カヌー艇庫前 (北潟公民館横)
- **服装等** 濡れてもよい衣服、サンダル、着替え
- **指導者** 市カヌー協会員
- **参加料** 一般 1,000円  
高校生以下 500円
- **対 象** 初心者、カヌーに興味のある人
- **申込み・問合せ** スポーツ課 ☎73-8043

## あわら市教育委員会 スポーツ教室参加者募集

- **初心者ヨガ教室**
- **指導者** ジャパンボディチーフインストラクター  
今井 かほるさん
- **日 時** 5月29日(木)～7月17日(木)  
毎週木曜日 全8回 19:30～20:30
- **場 所** トリムパークかなづ
- **服 装** 運動のできる服装
- **持ち物** ヨガマットまたはバスタオル
- **参加料** 2,000円
- **定 員** 20人
- **締 切** 5月26日(月)
- **前期チャレンジ・ザ・ニュースポーツ**
- **種 目** ショートテニス、ソフトバレーボール、ラージボール卓球、ファミリーバドミントンなど
- **指導者** 市体育指導委員
- **日 時** 5月21日(水)～7月9日(水)  
毎週水曜日 全8回 19:30～21:00
- **場 所** トリムパークかなづ(～6/11)  
農業者トレーニングセンター(6/18～)
- **服 装** 運動のできる服装、内ズック
- **参加料** 1人500円 または 1家族1,000円
- ※ 両教室とも、参加希望の人は、スポーツ課 (☎73-8043) へ申し込んでください。

## ジュニアスイミングスクール開講

- **会 場** 金津B&G海洋センタープール
- **教 室** (木曜日か火曜日のいずれか)  
☆木曜教室  
○日時 毎週木曜日 19:00～20:00  
○日程 6月12日(木)から【全10回】  
☆火曜教室  
○日時 毎週火曜日 19:00～20:00  
○日程 6月17日(火)から【全10回】
- **対象者** 市内の小学生で健康な児童
- **参加料** 1,500円
- **定 員** 各教室50人 (各学年15人程度)
- **申込み** 5月26日(月)～5月30日(金)の間に、保護者が受講料を添えてトリムパークかなづへ申し込んでください。期間前の受け付けはいたしません。
- **問合せ** トリムパークかなづ ☎73-7272

## 市営住宅入居者募集

### ■募集住宅

- ①旭団地第1棟 (JR芦原温泉駅東側)  
中層耐火構造4階建(3DK)…1戸(2階)
- ②稲越団地 (金津中学校南東側)  
中層耐火構造4階建(3DK)…2戸(2・4階)  
高齢者向住宅 (2DK)…1戸(1階)  
※ 単身入居希望の人は、3DKの住宅には応募できません。  
※ 高齢者向住宅は、60歳以上の単身または世帯のみ申し込みできます。

### ■家賃

- ①旭団地第1棟  
⇒13,200円～21,900円までの範囲で、世帯の所得に応じて定める額
- ②稲越団地  
⇒12,500円～20,700円までの範囲で、世帯の所得に応じて定める額

■募集期限 5月30日(金) 8:30～17:30  
(土・日曜日を除く)

■問合せ 建設課 整備管理G ☎73-8031

## JR芦原温泉駅前周辺まちづくり先進地視察

JR芦原温泉駅前周辺まちづくりでは、昨年から美しい景観形成による魅力ある空間づくり、まちづくりを進めています。

この度、緑豊かなJR守山駅前と水と緑と歴史を生かした景観のまちづくりに取り組んでいる近江八幡の先進地視察を行いますので、興味のある人はどうぞご参加ください。

- とき 6月7日(土) 8:30～17:30
- ところ 滋賀県 JR守山駅前、近江八幡
- 対象 市内在住の18歳以上の人
- 定員 25人
- 参加料 1,000円(食事代)
- 申込み 5月30日(金)までに電話でお申し込みください。
- 問合せ 建設課 計画G ☎73-8033

## 病児・病後児保育の利用手続きが変わりました

～病児・病後児保育事業～

20年度から、利用登録を金津産婦人科クリニック病児・病後児保育室で行えるようになりました。

- 対象児童  
市内在住の生後6カ月～小学校3年生の児童
- 登録・申し込み先  
金津産婦人科クリニック内 病児・病後児保育室
- 問合せ  
金津産婦人科クリニック内 病児・病後児保育室  
☎080-1967-9660(直通) ☎73-3800(代表)  
福祉課 子育て支援室 ☎73-8021

## 6月の老人福祉センター利用日

	百寿苑	市姫荘
2金	北潟・浜坂	クラブ活動日
3火	一般利用日	細呂木・橋屋・蓮ヶ浦・坂口・樋山・滝・駅前・青ノ木・宮谷・吉崎★
4水	波松	東田中・南疋田・北疋田・次郎丸・瓜生・中川・北野・北・前谷・御簾尾・上野・剣岳
5木	一般利用日	伊井・南稲越・池口・河原井手・菅野・矢地・清間
6金	新郷★	
9月	山方・里方・温泉	
10火	一般利用日	指中・沢・柿原・山西方寺・嫁威・日の出・清王・山十楽★
11水	本荘全地区	金津
12木	一般利用日	笹岡・熊坂・下金屋・名泉郷・牛ノ谷・畝市野々
13金	北潟・浜坂★	
16月	新郷	クラブ活動日
17火	一般利用日	伊井・南稲越・池口・河原井手・菅野・矢地・清間★
18水	本荘全地区	細呂木・橋屋・蓮ヶ浦・坂口・樋山・滝・駅前・青ノ木・宮谷・吉崎
19木	一般利用日	東田中・南疋田・北疋田・次郎丸・瓜生・中川・北野・北・前谷・御簾尾・上野・剣岳
20金	波松★	
23月	北潟・浜坂	
24火	一般利用日	桑原・古屋石塚★
25水	新郷	笹岡・熊坂・下金屋・名泉郷・牛ノ谷・畝市野々
26木	一般利用日	指中・沢・柿原・山西方寺・嫁威・日の出・清王・山十楽
27金	山方・里方・温泉★	
30月	本荘全地区	

★は通所事業です。  
クラブ活動日は入浴できません。

消防署からのお知らせ



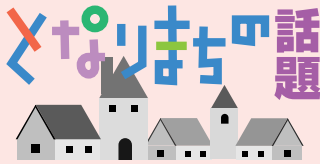

出かけてみませんか? となりまちへ

**片山津温泉  
「菖蒲湯まつり」**

住む人訪れる人の魔よけ、厄よけ、無病息災、温泉繁栄を祈願して、お薬師（愛染寺）で祈願法要を執り行います。この日は、各旅館や総湯では浴槽に菖蒲が浮かべられ、香り高い菖蒲湯がお楽しみいただけます。

**と き** 6月4日(水)  
**と ころ** 片山津温街  
**問 合 せ** 片山津温泉観光協会  
☎(0761)74-1123

**財務行政懇話会開催**

- と き 5月26日(月) 13:30～15:00
- と ころ 市役所 3階 正庁
- 講 師 北陸財務局長 大森 通伸さん
- 演 題 わが国財政の現状と課題
- 申込み・問合せ 北陸財務局 福井財務事務所 総務課 ☎25-8230 FAX22-7053 E-mail zaimu@po3.nsknet.or.jp

今月号で掲載予定であった20年度当初予算の概要は、(紙面の都合上) 来月に掲載します。

**ベ ビ ー 誕 生**

H20.4.1～4.30 届け出順 (敬称略)

氏 名	性別	お父さん	お母さん	行政区
小林 大悟	男	徳 恭	千恵美	中 川
川崎菜々子	女	芳 範	由加里	堀江十楽
川崎萌々子	女	芳 範	由加里	堀江十楽
小番場和紅	女	保 弘	淑 恵	二 面
増田 悠紀	男	秀 紀	知 里	下 番
坪田 朱莉	女	達 徳	香 織	千 束
上出 大雅	男	義 和	美 喜	山十楽
吉田 季世	女	恭 久	陽 子	西温泉
北野 莉愛	女	哲 也	浩 子	新 成
見澤 朋花	女	誠	由紀子	北潟東
笠川穂成実	女	重 安	知 美	若葉台
笹田 怜雅	男	康 司	智 子	向ヶ丘
近藤 将希	男	智 彦	夏 恵	二 面
見澤 一花	女	倫 寛	久美子	北潟東
佐々川美桜	女	憲 一	恵 子	馬 場
陶山 知希	男	美 津 夫	純 子	桜ヶ丘
竹嶋 成助	男	友 樹	麻由美	北潟東
山岸 生旺	男	一 樹	恵 子	春 日
マクドナルド真理愛	女	(父)マクドナルド ウィリアム	(母) ウィーラー ブロンウエン	二 面
藤井 悠生	男	省 吾	由 紀	仏徳寺

**【お詫びと訂正】**  
4月号の記事「ベビー誕生」において、誤りがありました。お詫びして訂正いたします。  
(誤) 長岡優翔 男 和宏 寿子 中央  
(正) 永岡優翔 男 和宏 寿子 中央

**三国競艇開催日**

- 5 / 2 (金) ～ 5 / 7 (水)
- 5 / 13 (火) ～ 5 / 18 (日)
- 5 / 23 (金) ～ 5 / 26 (月)
- 5 / 30 (金) ～ 6 / 2 (月)



**《ゆずります》**  
熱帯魚用飼育水槽  
チャイルドシート  
学習机いす付 2セット  
ベビーカー

**《ゆずってください》**  
掃除機  
スクーター

**リサイクルバンクの流れ**

- 1 ゆずりたい人 (情報提供者) またはゆずってほしい人 (希望者) は、その内容を市へ申し込む。(電話可)
- 2 市は、ゆずりたい品物またはゆずってほしい品物を広報あわらに掲載する。
- 3 広報で紹介された品物に該当がある場合は、市へ連絡する。
- 4 市は、希望者に情報提供者の連絡先をお知らせする。
- 5 希望者は情報提供者へ直接交渉し、その交渉結果を市へ連絡する。

**問合せ**

市民生活課 生活環境G ☎73-8017

**編集  
後記**

先日、芦原街道の芦原橋南側ポケットパークに、下番区のボランティアグループ「のびのび会」のメンバーが行った花の苗植えの取材に行きました。約50m<sup>2</sup>の面積にマリーゴールドやサルビアなど数種類の苗を植えていました。皆さんとても楽しそうに、花に負けないくらいの笑顔で作業をされていたのが印象的でした。植えられた花は、通行するドライバーの目に止まり、運転疲れを癒してくれることでしょう。(利)



「声の広報」のテープをご希望の人は、あわら市社会福祉協議会 ☎73-2253 まで

# 6月 暮らしのカレンダー

日	月	火	水	木	金	土
<b>1</b> 市民生活課日曜業務（証明書発行） 8:30～12:00 市役所 全国統一人権相談 13:30～ 中央公民館 セントピアあわら  <small>休</small> 内 荒井 医 院(三国) ☎82-7703 <small>休</small> 内 ちだ小児科医院(丸岡) ☎67-8306 <small>休</small> 外 春 江 病 院(春江) ☎51-0029	<b>2</b> 心配ごと相談 13:00～16:00 市姫荘	<b>3</b> 市民生活課窓口延長（証明書発行） 19:00まで 市役所	<b>4</b> 燃やせないごみ収集日 市民健診（基本・肺・骨） 8:00～10:00 さくらセンター いきいき介護予防教室 9:30～11:30 本荘公民館 13:30～15:30 北潟公民館 ふれあい広場「自然に親しもう」 10:30～12:00 創作の森 水辺の広場	<b>5</b> いきいき介護予防教室 9:30～11:30 中央公民館、伊井公民館 心の健康相談 14:00～16:00 坂井健康福祉センター	<b>6</b> 脳活クラブ（星コース） 9:30～11:30 保健センター 市民健診（基本・肺） 13:00～14:15 新郷小学校	<b>7</b> おはなしホイホイ 14:00～14:30 金津図書館 セントピアアタ市 15:00～ セントピア広場 湯のまち夕市 16:00～湯のまち駅前多目的広場
<b>8</b> 市民生活課日曜業務（証明書発行） 8:30～12:00 市役所 市民健診（基本・肺・骨） 8:00～10:00 中央公民館 粗大ゴミ休日持込日 8:30～16:30 清掃センター  <small>休</small> 内 国立あわら病院(あわら) ☎79-1211 <small>休</small> 内 野 村 医 院(坂井) ☎72-1839 <small>休</small> 外 崎 病 院(三国) ☎82-1002	<b>9</b> エイズ、B型肝炎、C型肝炎検査 9:00～11:00 坂井健康福祉センター 行政相談 13:30～16:00 セントピアあわら 心配ごと相談 13:00～16:00 百寿苑 結婚相談 13:30～16:00 市姫荘	<b>10</b> 市民生活課窓口延長（証明書発行） 19:00まで 市役所 行政相談 13:30～16:00 金津社会福祉センター	<b>11</b> 資源ごみ収集日（空き缶・空きビン）(ペットボトル・スプレー缶) いきいき介護予防教室 9:30～11:30 細呂木公民館 13:30～15:30 吉崎公民館 育児教室「乳幼児の歯について」 11:00～11:30 子育て支援センター 市民健診（基本・肺） 13:00～14:15 浜坂区民館	<b>12</b> いきいき介護予防教室 9:30～11:30 湯のまち公民館 さくらセンター  1歳6カ月健診 13:00～14:15 保健センター	<b>13</b> いきいき介護予防教室 9:30～11:30 坪江公民館 農地法に基づく許可申請締切日	<b>14</b> 市民健診 （基本・肺・骨） 8:00～10:00 保健センター （子宮・乳・骨・歯） 13:00～14:15 保健センター おはなし会 11:00～11:30 芦原図書館 おはなしホイホイ 14:00～14:30 金津図書館 セントピアアタ市 15:00～ セントピア広場 湯のまち夕市 16:00～ 湯のまち駅前多目的広場
<b>15</b> 市民生活課日曜業務（証明書発行） 8:30～12:00 市役所  <small>休</small> 内 向坂内科医院(三国) ☎81-2255 <small>休</small> 内 木 村 病 院(あわら) ☎73-3323 <small>休</small> 外 国立あわら病院(あわら) ☎79-1211	<b>16</b> 心配ごと相談 13:00～16:00 市姫荘	<b>17</b> 市民生活課窓口延長（証明書発行） 19:00まで 市役所 市民健診（基本・肺・骨） 13:00～14:15 北潟公民館	<b>18</b> 燃やせないごみ収集日 いきいき介護予防教室 9:30～11:30 本荘公民館 13:30～15:30 北潟公民館 もぐもぐ教室 9:40～12:00 保健センター 育児教室「親子スキンシップあそび」 10:30～11:45 子育て支援センター	<b>19</b> いきいき介護予防教室 9:30～11:30 中央公民館、伊井公民館 心の健康相談 14:00～16:00 坂井健康福祉センター	<b>20</b> 脳活クラブ（星コース） 9:30～11:30 保健センター	<b>21</b> おはなしホイホイ 14:00～14:30 金津図書館 セントピアアタ市 15:00～ セントピア広場 湯のまち夕市 16:00～ 湯のまち駅前多目的広場
<b>22</b> 市民生活課日曜業務（証明書発行） 8:30～12:00 市役所  <small>休</small> 内 藤 井 医 院(三国) ☎82-1113 <small>休</small> 内 ともだクリニック(丸岡) ☎66-6161 <small>休</small> 外 木 村 病 院(あわら) ☎73-3323	<b>23</b> エイズ、B型肝炎、C型肝炎検査 9:00～11:00 坂井健康福祉センター 脳活クラブ（桜コース） 9:30～11:30 保健センター 心配ごと・無料法律相談 13:00～16:00 百寿苑 結婚相談 13:30～16:00 市姫荘	<b>24</b> 市民生活課窓口延長（証明書発行） 19:00まで 市役所 70歳教室 10:00～11:30 保健センター B C G接種 13:00～13:45 保健センター	<b>25</b> 資源ごみ収集日（空き缶・空きビン）(ペットボトル・スプレー缶) いきいき介護予防教室 9:30～11:30 細呂木公民館 13:30～15:30 吉崎公民館 お楽しみ会 10:30～11:45 子育て支援センター 社会保険相談 13:30～16:00 市役所	<b>26</b> いきいき介護予防教室 9:30～11:30 湯のまち公民館 さくらセンター	<b>27</b> いきいき介護予防教室 9:30～11:30 坪江公民館	<b>28</b> おはなしホイホイ 14:00～14:30 金津図書館 セントピアアタ市 15:00～ セントピア広場 湯のまち夕市 16:00～ 湯のまち駅前多目的広場
<b>29</b> 市民生活課日曜業務（証明書発行） 8:30～12:00 市役所  <small>休</small> 内 西 野 医 院(三国) ☎82-1392 <small>休</small> 内 森瀬クリニック(坂井) ☎72-3737 <small>休</small> 外 荒川整形外科・胃腸科(丸岡) ☎66-0012	<b>30</b> 市民健診（基本・肺・骨） 8:30～10:00 剣岳公民館 心配ごと相談 13:00～16:00 市姫荘	<b>あわら北潟湖畔花菖蒲まつり</b>  ■期 間 6月14日(土)～22日(日) ■会 場 北潟湖畔花菖蒲園  舞妓とモデルによる観光写真コンテストモデル撮影会や各種イベントあり。 ■問合せ 観光商工課 ☎73-8029		<b>6月の納期限は</b> <b>25日</b> です。 <b>市・県民税（第1期）</b> <b>下水道受益者負担金（第1期）</b>		

### あわら市の人口

20年5月1日現在

**31,383**人 (-27)

男 **14,818**人 (-19)  
女 **16,565**人 (-8)

世帯数 **10,230**世帯 (-4)

( )は前月比

- 休日当番医の診察時間は、9:00から17:00までです。
- 当番医が変更されている場合がありますので、消防署（☎51-0119）にお問い合わせのうえ受診されるようお願いいたします。時間外の急患は、消防署にご連絡ください。
- 休日当番医は、坂井地区医師会ホームページ（<http://www.sakai-med.com>）で確認することができます。

### あわら市の広報

- 広 報 紙 広報あわら 毎月15日発行  
(15日が休日の場合は直前の平日)
- 行政チャンネル チャンネルあわら29（ケーブルテレビ29ch）
- ホームページ <http://www.city.awara.fukui.jp/>

