

あわら

2007
10

第44号

平成19年10月15日発行



稲刈体験 9月27日 伊井小学校

Contents

- 地震対策はしていますか 2～5
- 創作の森通信・子育て支援センター ... 12～13
- 男女共同参画・まちかどgraffiti 6～7
- お知らせ 14～19
- まなびの広場 8～9
- ぐらしのカレンダー（11月） 20
- 保育所(園)・幼稚園・幼稚園 入所入園受付 10～11

地震対策はしていますか？

地震対策は
していますか？

世界有数の地震国である日本は、昔から、地震による被害を数多く受けてきました。近年でも、大きな地震は繰り返し発生しています。

事前に地震対策を行っていれば、被害を確実に軽減することができます。

家具の転倒・落下防止

阪神・淡路大震災では、建物自体は大丈夫であっても、多くの家で家具が転倒・落下し、家具の下敷きになったり、割れたガラスなどにより、けがをした人が多数いました。

家具が転倒・落下することにより、家具が部屋の出入り口や廊下をふさぎ、避難することが困難になることもあります。日ごろから、家具の固定や配置を考え、地震に備えましょう。

テレビ

できるだけ低い位置に置き、滑り止めやバンドなどで固定し、上には何も置かないようにします。

冷蔵庫

専用のバンドや針金で、壁面に直接固定します。

窓・ガラス面

窓ガラスだけではなく、戸棚や額縁などのガラス面すべてに、飛散防止フィルムを貼っておきましょう。

照明器具

できるだけ、天井面に直接取り付けるものを選びます。吊り下げ型は、揺れや落下を防止するため、チェーンや金具で数カ所とめておきます。

たんす・棚類

L字金具や支え棒、つっぱり棒で固定しましょう。二段重ねのものは上下を金具で連結させます。本棚は、本が散乱しないよう、ゴムバンドなどを掛けておきます。上面には人形ケースなどの重いものや壊れやすいものを置いてはいけません。



災害情報を携帯電話でチェックできます

暮らしの安全や安心に関する情報を携帯電話を通じてお知らせします。

登録された人には、新しい情報が掲載されたことをメールでお知らせしますので、災害などの緊急時にも最新の情報を入手することができます。ぜひ、ご活用ください。

●URL入力

携帯電話から、次のURLを入力してください。

<http://www.otokunet.jp/>

●QRコード

QRコードの読取機能に対応した携帯電話であれば、右のQRコードを読み取ることで、簡単にアクセスすることができます。



非常持出品の準備をしましょう

突然の地震!! 食料の蓄えがなかったら・・・。たとえお金があっても、食料品店やスーパーマーケットで買うことはできません。また、地震が起きた直後は、支援物資などの輸送も期待できません。救援活動が受けられるまでの食料や飲料水は、各家庭で蓄えておく必要があります。

非常持出品の例

懐中電灯

停電時の必需品。できれば一人にひとつ（予備の電池と電球も忘れずに）

携帯ラジオ

小型で軽く、AMとFMの両方を聞けるもの（予備の電池も忘れずに）

貴重品

現金や預貯金通帳、印かん、健康保険証や住民票のコピーなど（小銭も多めに）



衛生用品

タオルやティッシュペーパー、歯磨きセット、石鹸、紙おむつ、ほ乳瓶、生理用品など

非常食・水

乾パンや缶詰など、火を通さずに食べられるもの。水はペットボトルが便利。乳幼児がいる家庭は、粉ミルクなども忘れずに

救急セット

包帯や脱脂綿、消毒液、キズ薬、風邪薬、胃腸薬など（持病のある人は常備薬も忘れずに）

その他

衣類（上着、下着、セーター、防寒着など）、ヘルメット（防災ずきん）、底の厚い靴（裸足での避難は大変危険です）、燃料、卓上コンロ、ガスボンベ、ビニールシート、軍手、ライター（マッチ）、缶切り、ナイフ、栓抜き、ろうそく、筆記用具（伝言や情報をメモするのに必要です）など



地震対策は
していますか？

事前に家族で話し合っておくことは？

いざというときに慌てないよう、実際に地震が発生したときのことを想定し、各自がすべきことや避難方法、連絡場所などについて、家族で話し合っておきましょう。

話し合っただけの項目には、☑（チェックマーク）を入れておきましょう。

チェック項目

● 家族一人一人の役割分担

- 日常の予防対策の役割と地震発生時の役割を決めておく。
- お年寄りや赤ちゃんなどがいる場合は、保護担当者を決めておく。

● 家屋の危険個所をチェック

- 家の内外を見渡し、危険な所をチェックしておく。
- 危ない所は、修理や補強をしておく。

● 家具の安全な配置と転倒防止対策

- 家具の配置換えをして、家の中に安全なスペースを確保する。
- 家具の転倒・落下を防ぐ方法を定める。

● 非常持出品のチェック

- 必要な非常持出品がそろっているか確認しておく。
- 定期的に保存状態や使用期限を点検しておく。

● 防災用具などの確認

- 消火器や救急箱、非常用品の置き場所を確認しておく。
- 消火器の使い方や応急手当の方法を覚えておく。

● 連絡方法や避難場所・経路の確認

- 家族が離ればなれになったときの連絡方法や避難場所を確認しておく。
- 休日などを利用し、家族で避難経路などの下見をしておく。
- 防災連絡カードを作り、日ごろから携帯する。

10月1日から、緊急地震速報がスタートしました。緊急地震速報は、最大震度5弱以上と推定した地震が起きた際に、強い揺れ（震度4以上）が予想される地域名を、強い揺れが到達する前にお知らせするものです。

緊急地震速報のしくみや「利用の心得」などについては、広報あわら9月号をご覧ください。気象庁のホームページでご確認ください。

<http://www.seisvol.kishou.go.jp/eq/EEW/kaisetsu/>

ご存知ですか？

災害発生時の避難場所

あわら市では、次の施設を拠点避難場所に指定しています。

災害の発生に備え、どこへ避難すればよいのか、事前に確認しておきましょう。

拠点避難場所	対象地区
金津中学校	新・東・六日・北稻越
金津高等学校	古・新用・馬場・榛ノ木原
金津小学校	新富・天王・水口・十日・脇出・上八日・八日・下八日・坂ノ下 稻荷山・千束・向ヶ丘・若葉台
金津保育所	春日・中央・高塚
芦原小学校	田中温泉・東温泉・西温泉・重義・番田・田中々・堀江十楽・布目
芦原社会福祉センター	舟津・松影
芦原中学校	舟津温泉・二面温泉
農業者トレーニングセンター	二面・牛山・国影・新成・井江葎・横垣・宮王
本荘小学校	轟木・新田・東善寺・谷島・上番・根上り・仏徳寺・御鷹・中番 下番・玉木・翠明・光明
新郷小学校	河間・河水苑・宮前公文・北本堂・角屋・中浜
北潟小学校	北潟東・北潟西・富津
北潟公民館	赤尾
浜坂区民館	浜坂
波松小学校	波松・城・城新田・番堂野・十三
吉崎小学校	岩崎・寺町・中鍛冶・下浜・吉崎新用・吉崎春日
細呂木小学校	滝・青ノ木・宮谷・坂口・蓮ヶ浦・細呂木・橋屋・樋山・指中 沢・駅前
熊坂農村環境改善センター	熊坂・下金屋・畝市野々・牛ノ谷・名泉郷
劔岳農村環境改善センター	東山・後山・清滝・鎌谷・櫛・権世・権世市野々
金津東小学校	中川・東田中・瓜生・南疋田・北疋田・次郎丸・御簾尾・北野 北・前谷・笹岡・上野
伊井小学校	伊井・古屋石塚・桑原・清間・南稻越・河原井手・池口
トリムパークかなづ	旭・桜ヶ丘・菅野・矢地・山室
さくらセンター	清王・山西方寺・柿原・山十楽・嫁威・日の出

■ 問合せ 総務課 行政G ☎73-8004



あなたの周りでは？ ～その3～

男女共同参画社会基本法が平成11年に制定・施行され、少しずつ世の中が変わってきていますが、皆さんの周りではどうでしょうか？

最近、学校では、女子のクラス委員長や生徒会長が多くなってきています。PTA役員会でも女性が活躍し、男女共同参画がかなり進んできているようです。

しかし、地域においては、女性が地区の役員に推せんされた場合、辞退することがよく見られます。また、役を受けようとする時に家族の反対があったり、身近な女性から陰口をたたかれるということがあるようです。その結果、地域の女性役員の割合が低くなっています。

これからは、あらゆる分野で女性の参画を促し、女性の意見を取り入れ、住みやすいまちづくりを進めていきましょう。



■問合せ 男女共同参画推進室 ☎73-8007

気まま？ よもやま!? ありのまま!!

市長コラム 第4話「みちの品格」



市道には、街路樹が植えられている所があります。夏の木陰や冬の防風、そして何よりも景観のためなのでしょう。

ところが、街路樹の落ち葉や異常繁殖している毛虫を嫌い、街路樹を切り倒してほしいとの要望が寄せられることもあります。また、担当の職員からは、街路樹の管理費増嵩の悩みも聞かされています。

ところで、最近、国土交通省が「品格のあ

るみち」という言葉を使い始めています。

これは、道路財源確保のための“新たなテーマ”なのかと邪推したくなりますが、品格があるに越したことはありません。

道に品格を求めるにも苦労があるものです。樹木は人間と同じで、植栽後、数十年して形になります。品格には時間も必要なのではないのでしょうか。

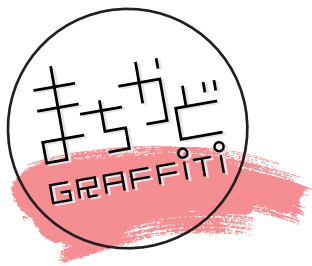

カヌー体験&ツーリング

◆9月9日 北潟湖

越前・加賀みずといで湯の文化連邦のカヌー体験&ツーリングが、北潟湖で行われました。参加者は、カヌーの乗り方を教わった後、湖に漕ぎだしました。アイリスブリッジまでツーリングするころには、皆さん、湖面を滑るようにカヌーを操っていました。



たんぼの生き物観察会

◆9月9日 滝地区

滝区の自然と農村環境を守る会が、田んぼの排水路にいる生き物観察会を行いました。地元子ども会の親子約40人が参加。参加者は排水路に入り、網などで何種類もの生き物をつかまえた後、県職員や専門家から、生き物についての説明を受けました。子どもたちは、身近な自然の大切さを学んだようです。



交通安全寸劇アカデミー賞コンテスト

◆9月17日 観光会館

高齢者交通安全第3回寸劇アカデミー賞コンテストが観光会館で行われ、市内外から参加した7チームが、高齢者の交通安全をテーマにした劇を競い合いました。おとぎ話や身近な体験をもとにつくられた寸劇で、高齢者の交通安全を訴えました。



稲刈り体験

◆9月27日 清間地係

伊井小学校の5年生が、春に田植えをしたもち米の稲刈りをしました。児童らは、稲の刈り取り方法や束の仕方を教わりながら、収穫の楽しみを体験しました。軽トラック3台分の稲は、脱穀したあと12月にもちつき大会を開き、全校児童で味わう予定です。



アールスメロン品評会

◆9月29日 きららの丘

きららの丘で、第9回アールスメロン品評会が行われました。見事にネットが張ったメロンを、審査員は形や大きさ、味などをチェックしながら賞を決めていきました。市長賞には、2年連続で佐々木信孝さん(井江駿)が選ばれました。



今江ナカさん



山下わさをさん

高齢者慶祝訪問

◆10月1日 波松

100歳を迎えた今江ナカさん(波松)と山下わさをさん(波松)を市長が訪問し、長寿を祝うとともに、記念品を贈りました。二人ともお元気で、市長の訪問をととても喜んでいました。



みんなでつくろう 故郷あわら
平成19年度 生涯学習推進大会

◆と き 11月18日(日) 13:00~
 ◆会 場 中央公民館

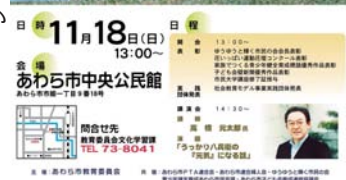

◆日 程 開 会 13:00~
 表 彰 ゆうゆうと輝く市民の会会長表彰
 花いっぱい運動花壇コンクール表彰
 家族でつくる青少年健全育成標語優秀作品表彰 (ほか)
 実践発表 社会教育モデル事業実践団体発表
 講演会 14:30~
 講 師 高橋 元太郎さん
 演 題 うっかり八兵衛の『元気』になる話

◆主 催 あわら市生涯学習推進本部・あわら市教育委員会
 ◆共 催 あわら市PTA連合会・あわら市連合婦人会・青少年健全育成あわら市民会議
 あわら市子ども会育成連絡協議会・ゆうゆうと輝く市民の会
 ◆問合せ 文化学習課 生涯学習G ☎73-8041

本荘公民館まつり

■と き 10月20日(土) 13:00~17:00
 21日(日) 9:00~14:00
 ■ところ 本荘公民館
 ■内 容 作品展示(両日)・お祭り広場・健康
 フェスタ・陶芸体感など楽しい企画が
 いっぱい!
 ■問合せ 本荘公民館 ☎78-5874

細呂木ふれあい祭

■と き 10月28日(日) 10:00~
 ■ところ 細呂木公民館
 ■内 容 ステージ発表・作品展・お茶席・模擬店
 ・バルーンショーなど
 ■問合せ 細呂木ふれあい祭実行委員会事務局
 (細呂木公民館内 ☎73-2151)

北潟公民館まつり

■と き 10月21日(日) 10:00~14:30
 ■ところ 北潟公民館
 ■内 容 作品展示・お茶席・ステージ発表など
 見て、食べて、家族お揃いで参加して
 ください。
 ■問合せ 北潟公民館 ☎79-1100

劔岳かりんて祭

■と き 11月23日(金:勤労感謝の日) 9:30~
 ■ところ 劔岳公民館
 ■内 容 地元産野菜と豚肉を直径約2.5mの大鍋
 で煮る「かりんて鍋」や地元そば打ち名
 人たちによる「劔岳そば」の実演販売。
 野菜や餅などの販売、ステージ発表、作
 品展、子どもコーナーなど
 ■問合せ 劔岳かりんて祭実行委員会事務局
 (劔岳公民館内 ☎74-1849)

ご紹介するのは、
最近入った本の一部です。

米粉を使った料理教室 受講生募集

湯のまち公民館と働く女性の家では「米粉を使った料理教室」を開催します。参加は男女を問いません。

あなたもチャレンジしてみませんか。

- 日 時 11月10日(土) 13:30~15:30
- 場 所 働く女性の家割烹室(湯のまち公民館内)
- 講 師 田中 滋子さん(とことんお米倶楽部代表)
- メニュー 米粉パン・クレープ
- 受講料 700円
- 募集人員 20人 (定員になり次第締め切ります)
- 申込方法 10月25日(木)以降に、湯のまち公民館 (☎78-6350) へ電話でお申し込みください。



後期ビーズアクセサリー教室 受講生募集

- と き 11月2日・16日・30日 12月7日・21日 (全5回)
隔週金曜日 19:30~
- と ころ 中央公民館
- 講 師 慶本 純希さん
- 参加費 1,000円 (材料代はその都度徴収します)
- 募集人員 10人 (定員になり次第締め切ります)
- 申 込 み 10月25日(木)以降に、中央公民館 (☎73-2000) へ電話でお申し込みください。

図書館から古雑誌販売のお知らせ

古雑誌販売

保存期間の過ぎた雑誌を販売します。無くなり次第終了しますので、お早めどうぞ。

- と き 10月23日(火)~31日(水)
- と ころ 芦原図書館・金津図書館
- 問 合 せ 芦原図書館 ☎78-7246 金津図書館 ☎73-1011

文学講演会

山の文学の話聞いてみませんか。

- と き 11月14日(水)13:30~
- と ころ 芦原図書館
- 講 師 増永 迪男さん (山のエッセイスト)
- 演 題 山の本の歴史
- 問 合 せ 芦原図書館 ☎78-7246 金津図書館 ☎73-1011

~ 毎月15日は「青少年育成の日」 毎月第3日曜日は「家庭の日」 ~

「いつも心に ありがとうの 感謝の気持ち」

吉崎小学校 吉川 浩司さん

平成18年度 家族でつくる青少年健全育成標語優秀作

<一般書 文学>

- 七里湖 (大庭みな子)
- ハッピーエンドにさよならを (歌野 晶午)
- 予定日はジミー・ページ (角田 光代)
- スワンソング (大崎 善生)
- 夜明けの縁をさ迷う人々 (小川 洋子)
- 楽園に間借り (黒澤 珠々)
- サクリファイス (近藤 史恵)
- あなたの呼吸が止まるまで (島本 理生)
- 花水木 (今野 敏)
- 幻夢 (藤沢 周)
- この人と結婚するかも (中島たい子)
- あなたがここにいて欲しい (中村 航)
- 果ての花火 (松井今朝子)
- すべては消えゆくから
(ローランス・タルデュール)
- 幸せな結婚はパンケーキの匂いがする
(モラグ・ブランティ)

<一般書 その他>

- あなたを変える1週間の習慣 (植西 聡)
- 暴走老人 (藤原 智美)
- トップの素顔論 (幸田 真音)
- 60歳からの仕事ガイド (上田信一郎)
- 週末海外! (吉田 友和)
- 田んぼで出会う花・虫・鳥 (久野 公啓)
- 図説数字がものを言う本 (相沢 幸悦)
- ぶきっちょさんの編みこみ (荒井佐紀子)
- 星と宇宙を知りつくす本 (小野 夏子)
- 芸術脳 (茂木健一郎)
- おりがみ入れ子の箱 (布施 知子)
- 登山入門 (野村 仁)
- 日本語力を高める語源入門 (杉本つとむ)

<児童書>

- 中村俊輔世界をかける背番号10
(矢内由美子)
- まじょまつりにいこう (せなけいこ)
- はたらきもののナマケモノ (齊藤 洋)
- はれときどきアハハ (矢玉 四郎)
- ねぼすけはとどけい
(レイス・スロボドキン)
- マルヴァ姫、海へ 上・下
(アンヌ=ロール・ボンドゥー)
- ぼくは孫 (西村 敏雄・絵 板橋 雅弘・文)
- つきのよるのものがたり (かさいまり)
- うえきばちです (川端 誠)
- おしりしりしり (長野ヒデ子)
- なんだろう?
(いもと ようこ・絵 柴野 民三・文)
- まめうしのびっくりなあき
(あきやま ただし)
- は芦原図書館にあります。
- は金津図書館にあります。
- は両館にあります。

保育所・保育園・幼稚園 入所・入園受付のご案内

20年度の保育所(園)・幼稚園への新規入所(園)を受け付けます。

出産や育児休業、仕事などの事情により、年度途中からの入所を希望する人についても受け付けます。

(年度途中で入所申込みをされても、定員超過により希望する保育所、幼稚園に入所できないこともあります。)

保育所(園)・幼稚園は、市内で自由に選ぶことができます。幼児の生活環境や保護者の就業状況などに応じてお選びください。

■**申込方法** 申込書に必要事項をご記入のうえ、受付期間内にご持参ください。

申込書は各保育所(園)・幼稚園・福祉課子育て支援室・市民課芦原分室に配置します。また、市のホームページからもダウンロードすることができます。

※ 添付書類については、申し込み時に説明いたします。

※ 現在入所している園児については、1月ごろに『保育継続確認書』を配布し、提出していただくことにしています。

■**受付期間** 11月11日(日)～16日(金) 9:00～16:30

■**受付場所** 市役所1階 福祉課 子育て支援室

保育所(園)・幼稚園 入所基準

保護者、同居親族などが、次のいずれかの理由で児童を保育することができない場合

- 1 居住外で労働することを常態としている。
- 2 居住内で該当児童と離れ、日常家事以外の労働をすることを常態としている。
- 3 妊娠中であるか、または出産後間もない。
- 4 疾病にかかり、もしくは負傷し、または、精神もしくは身体に障害を有していること。
- 5 長時間にわたり疾病の状態にあるか、精神もしくは身体に障害を有する同居の親族を常時介護している。
- 6 震災・風水害・火災その他の災害の復旧に当たっている。
- 7 1～6のほか、市長が必要と認める常態である。

幼稚園では3～5歳児のうち、入所基準に該当しない児童について、短時間保育を実施しております。

● 保育時間 7:30～13:00 ● 保育料(月額) 7,800円



■ 問合せ 福祉課 子育て支援室 ☎73-8021

園名	芦原南幼稚園	芦原北幼稚園	金津保育所	北潟幼稚園 (公設民営)	本荘幼稚園 (公設民営)	金津東保育所 (公設民営)
住所	二面32-22	二面2丁目-301	春宮三丁目24-20	北潟36-17-2	下番7-1	中川17-18
対象年齢	1～5歳	6ヵ月～5歳	6ヵ月～5歳生	後57日～5歳	生後57日～5歳	生後57日～5歳
保育時間	月～金 7:30～18:00 土 7:30～12:30 (短時間保育あり)	月～金 7:30～18:00 土 7:30～12:30 (短時間保育あり)	月～金 7:30～18:00 土 7:30～12:30	月～土 7:30～19:00 (延長保育) 18:30～19:00 (短時間保育あり)	月～土 7:30～19:00 (延長保育) 18:30～19:00 (短時間保育あり)	月～土 7:00～19:00 (延長保育) 18:30～19:00
バス送迎	有	有	無	有	有	有
保育料	市保育料徴収基準による					

園名	細呂木保育所 (公設民営)	伊井保育所 (公設民営)	妙安寺保育園	白藤保育園	善久寺保育園	芦原保育所 (夜間保育所)
住所	滝63-25	清間21-27-1	市姫二丁目17-3	市姫一丁目13-17	舟津3丁目23-2	田中々々3-25-5
対象年齢	生後57日～5歳	生後57日～5歳	生後57日～5歳	生後57日～5歳	生後57日～5歳	6ヵ月～5歳
保育時間	月～土 7:30～19:00 (延長保育) 18:30～19:00	月～土 7:30～19:00 (延長保育) 18:30～19:00	月～土 7:00～19:00 (延長保育) 18:00～19:00	月～土 7:00～19:00 (延長保育) 18:30～19:00	月～金(※1) 7:30～19:00 (延長保育) 18:30～19:00	月～土(夜間保育) 11:00～22:00 (延長保育) 7:00～11:00
バス送迎	有	無	有	無	無	無
保育料	市保育料徴収基準による					

(※1) 善久寺保育園 保育時間 土曜日 7:30～16:00

※ 生後57日とは、母親の産休明けを指します。

■ 市立保育所・幼稚園 ■ 私立保育所(園)

■ 金津地区で、幼稚園への入園を希望するときは

幼稚園の入園該当年齢に達する児童には、12月初旬に、市教育委員会から保護者あてに入園通知を郵送します。

入園通知に付いている「入園願」を教育総務課へ提出してください。

今年から、電子申請システム「ふくe-ねっと電子申請サービス」を利用した申請もできます。

ふくe-ねっと <http://www.shinsei.e-fukui.lg.jp/>

■ 問合せ 教育総務課 ☎73-8039

創作の森通信

イベント



平成20年7月、金津創作の森は開館10周年を迎えます。金津創作の森は、国のふるさと創生事業を契機に誕生しました。新たな芸術の発信基地として、自らが創造の場を提供することで活性化を図り、市民にも芸術に親しんでもらおうという“一大プロジェクト”でした。現在では、地域の再生が急務とされ、アートの社会性や公共性が求められるようになっていきます。

金津創作の森では、開館10周年のプレ企画として『環境芸術祭 in あわら』を開催します。あわら市の活性化とイメージアップを図り、これからのアートと地域との理想的な関係を探るためのよい機会になることを期待しています。

環境芸術学会第8回大会 森の力、芸術の力 — 人・まち・アート —

～ 学会スケジュール ～

11月10日(土) 10:00～16:00

10:00～ あわら温泉街まち歩きワークショップ

13:00～ パネル・作品発表／会員紹介パネル展

14:00～ あわら市・環境アートコンペ最終審査

11月11日(日) 9:30～16:30

9:30～ パネル・作品発表、質疑応答

10:30～ 口頭発表

13:00～ シンポジウムⅠ部

「英国における地域とアートのコラボレーション」

講演(予定)

英国ヨークシャ・スカulptチャー・パーク
エグゼクティブディレクター
ピーター・マレー氏



15:15～ シンポジウムⅡ部

「国内における地域とアートのコラボレーション」

※ どなたでも見学または参加することができます。
詳しい内容は、財団事務局へお問合わせください。

～ 環境芸術学会会員による野外作品展示 ～

■とき 10月20日(土)～11月11日(日)

■ところ 創作の森野外 ■観覧料 無料



第7回大会 野外作品展示の様子(東京・新宿御苑)

あわら市・環境アートコンペ最終審査

●一般投票にご協力ください。

10月20日(土)～11月4日(日)

1次審査入選作品(アイデア)を展示。皆さまの投票をお願いします。投票結果は、審査に反映します。

●最終審査・プレゼンテーション

11月10日(土) 14:00～ アートコア ミュージアム-2

最優秀作品は、アートドキュメント2008「森と街との交差点」において公開制作し、展示します。

空間に生きる ～日本のパブリックアート展～

■とき 10月20日(土)～11月25日(日)

10:00～17:00(最終入場は16:30)

■ところ アートコア ミュージアム-1

■観覧料 一般600円(団体500円) 高校生以下無料

参加者募集中!

森のアートツアー・日帰りバスの旅
「秋の京都で名品に出会おう」



■とき 11月18日(日) 7:00 創作の森集合 ～ 19:00 到着予定

■参加費 7,000円[友の会6,000円] (昼食・観覧料・交通費含む。)

■定員 45人(先着順:定員になり次第締め切ります。)

■申込方法 10月26日(金)以降に、財団事務局へ電話でお申し込みください。

■観覧施設 京都国立博物館「特別展覧会 狩野永徳展」

アサヒビール大山崎山荘美術館「河合寛次郎 炎の造形展」

金津創作の森財団事務局・アートコア
あわら市宮谷57-2-19

☎73-7800 FAX 73-7805

E-mail sousaku@city.awara.fukui.jp

http://www.sosaku.jp/

ガラス工房 あわら市青ノ木44-10-37

☎73-7801 FAX 73-7803

創作工房 あわら市青ノ木44-10-29

☎73-7802 FAX 73-7804

レストラン&ショップ アンビション

☎73-4141 FAX 73-4141

※ 月曜休館 祝日の場合は翌日

KANAZAWA FOREST OF CREATION

わいわいけるーむ



子育て支援センターだより

◆電話相談・育児相談 月～金曜日 8:30～17:00 ☎73-5540
 ◆みにルーム&わいわいルーム開放 月～金曜日 8:30～17:00

◆お楽しみ会

と き 10月31日(水) 10:30～11:45
 ところ 子育て支援センター

◆育児教室「子育て講座と子育てトーク」

と き 11月7日(水) 10:30～12:00
 ところ 子育て支援センター
 内容 子どもの心を育てるために
 育児や家族に関する相談
 講師 子育てマイスター
 齊藤 荘二さん(小児療育センター)

◆ふれあい広場「絵本に親しもう」

年齢にあった絵本の紹介と読み聞かせ
 と き 11月14日(水) 10:30～11:30
 ところ 金津図書館

◆育児教室「栄養教室」

と き 11月21日(水) 10:30～11:45
 ところ 子育て支援センター
 内容 乳幼児の食事・食育の大切さについて
 講師 子育てマイスター
 長谷川 マチエさん(栄養士)

わいわい広場 ～みてみてきてきて楽しいよ！～

- と き 11月11日(日) 10:00～14:00
- ところ 湯のまち公民館
- 主催 あわら市保育部会 市公私立保育所(園)・幼稚園
- 内容
 - 食育コーナー 食べるのって楽しいね！
1日の食べ物をチェック!!
地元の食材を使った試食コーナーもあるよ
 - 絵本コーナー 絵本の世界へようこそ
いろんな絵本を紹介します
 - すくすく赤ちゃんコーナー (保健師と保育士による相談コーナーもあります)
すきすき だいすき おもちゃランド
なんでも聞いて 話して 楽しみましょう
 - つくってあそぼうコーナー 作って ワクワク！
身近なもので楽しいおもちゃ作り
廃材を使ったおもちゃをみんなで作りましょう
 - ふれあい・ゲームコーナー みんな集まれ！手と手をつないでいっしょに遊ぼう
リズムにあわせて体を動かして遊ぼう
10:30～11:00 12:30～13:00
 - わいわいシアター 保育士による楽しいステージ 楽しいことが始まるよ
11:20～12:00 (母子保健連絡会による食育のペープサートもあります)
13:20～13:50
- 問合せ 子育て支援センター ☎73-5540 金津東保育所 ☎74-1055



お知らせとお願い

- ☆ 授乳室とおむつ交換室があります。
- ☆ 休憩所は、ロビーをご利用ください。
- ☆ 駐車場は、旧テニスコートをご利用ください。
- ☆ 会場周辺は、路上駐車禁止です。

幼稚園・保育所(園)開放デー

親子であわら市内の幼稚園・保育所(園)の様子を見たり、園児たちと遊んでみませんか？

- 11月 1日(木) 金津保育所
 6日(火) 北潟幼稚園
 8日(木) 細呂木保育所
 9日(金) 伊井保育所
 12日(月) 金津東保育所・白藤保育園
 13日(火) 芦原南幼稚園

- 16日(金) 芦原保育所
 20日(火) 本荘幼稚園・妙安寺保育園
 21日(水) 善久寺保育園
 22日(木) 芦原北幼稚園

【開放デーについてのお願い】

- ・開放時間は9:30から11:00までです。時間内であれば出入りは自由です。
- ・申し込みは不要です。直接、幼稚園・保育所(園)へお出かけください。
- ・危険がないよう、必ず親子で遊んでください。

身体障害者等用駐車場（ハートフル専用パーキング）利用証制度

○身体障害者等用駐車場

県では、県内の公共施設や民間施設の車いす使用者用駐車区画の適正利用を進めるため、障害者や高齢者などで歩行困難な人を対象に利用証を交付し、利用証をお持ちの人が、車いす使用者用駐車区画を利用できる制度をスタートします。

- 1 利用証の交付、制度の運用開始時期
10月下旬
- 2 利用証交付対象者
身体障害者、知的障害者、高齢者、難病患者、けが人、妊産婦のうち歩行困難な人
- 3 申請窓口（問合せ窓口）
坂井健康福祉センター
- 4 申請書類
県障害福祉課、健康福祉センターの窓口で配布しています。（ホームページからダウンロードできます。）添付資料として身体障害者手帳や医師の診断書などが必要となります。交付は、無料で即日交付します。



身体障害者等用駐車場案内表示看板

○ハートフルパーキング

障害のある人はもちろん、高齢者や小さな子ども連れの人が、施設出入口付近の駐車区画を優先的に利用できるハートフルパーキングを設けます。

- 1 運用開始日
身体障害者等用駐車場利用証制度に同じ
- 2 優先利用者
身体障害者、高齢者、小さい子ども連れの人などで、施設の出入口近くに駐車する必要のある人
- 3 問合せ窓口
県障害福祉課または各健康福祉センター
- 4 申請等
優先利用であるため、利用証などは必要ありません

※ 利用できる駐車場

案内表示看板が設置してある駐車場
 利用できる施設については、坂井健康福祉センター窓口に備え付けのチラシと県障害福祉課のホームページに掲載しています。

■問合せ 県障害福祉課 身体障害者福祉G

☎20-0339

坂井健康福祉センター 福祉保健課

☎73-0622



ハートフルパーキング案内表示看板

ごみ分別の徹底を！！

今年に入り、市内において、ごみ収集車やごみステーションから出火する事故が発生しています。いずれも消防車が出動し消火しました。この火災により、一部地域では収集が遅れるなどの影響が出ましたが、幸い、一般家庭や周辺への被害はありませんでした。しかし、ひとつ間違えば、大惨事となる危険な事故でした。

これらの火災の原因は、ごみの中に混入したマッチや可燃性のスプレー缶によるものでした。

ごみは収集車の内部で圧縮されるため、摩擦や高い圧力により、マッチは簡単に発火し、スプレー缶は破裂し、発火します。

このような事故は、一人一人が、ごみの排出ルールを守ることで、簡単に防ぐことができます。

安全で効率よく収集を行うため、次のことを守りましょう。

- 1 スプレー缶には、必ず穴をあける。
(外から判別できるように2カ所以上)
- 2 未使用のマッチは、十分に水で濡らす。大量のマッチは清掃センターへ直接持ち込んでください。



破裂し、発火したスプレー缶

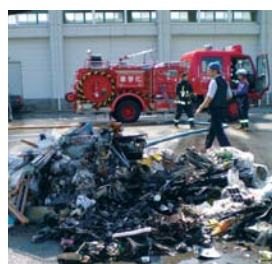

■問合せ 生活環境課 環境衛生G ☎73-8018

11月1日から17日は、 税を考える週間です

○税を考える週間

【税に関する作品展】

- 時期 11月10日(土)～18日(日)
- 場所 PRANT-2 坂井店
- 内容 中学生の税に関するポスター、作文の展示

【税理士無料税務相談】

- 日時 11月15日(木)・16日(金) 13:00～16:00
- 場所 PRANT-2 坂井店

【講演会】

- 日時 11月16日(金) 13:30～
- 場所 三国社会福祉センター (入場無料)
- 講師 橋本 五郎さん
- 演題 いま日本で何が起きているか
- 問合せ 三国税務署 ☎81-3211

○19年分年末調整説明会

- 日時 11月20日(火) 14:00～16:00
- 会場 三国社会福祉センター
- 対象地区 あわら市・坂井市三国町

- 日時 11月21日(水) 14:00～16:00
- 会場 ハートピア春江
- 対象地区 坂井市丸岡町・春江町・坂井町

※ 都合の良い日をご利用ください。また、事前に送付した関係書類を必ずご持参ください。

■問合せ 三国税務署 ☎81-3211

麻薬・覚せい剤乱用防止運動

麻薬や覚せい剤、大麻、シンナー、違法ドラッグなどの薬物乱用は、乱用者個人の健康上の問題にとどまらず、各種犯罪の誘因など、公共の福祉に凶り知れない危害をもたらします。

10月1日から11月30日は、麻薬・覚せい剤乱用防止運動期間です。

■問合せ 県健康福祉部 医務薬務課 ☎20-0346

市道金津・三国線 (坂ノ下～重義地係) 11月中旬開通

新市建設計画の重点施策の一つとして、17年度から整備を進めてきた新道の1工区(1,450m)が完成し、11月17日(土)13:00から供用を開始します。また、これに先立ち、次のとおり開通式を行います。

- とき 11月17日(土) 10:00～11:30
- ところ 市道金津・三国線(坂ノ下側)
- 内容 式典、テープカットなど
- 問合せ 建設課 建設G ☎73-8032

余熱館臨時休館のお知らせ

高温水配管の敷設替工事のため、次の期間は休館します。

- 期間 10月29日(月)～11月21日(水)
- 問合せ YONETSU-KANささおか ☎74-2221

よみがえる廃「貴」物展の開催

捨てればごみ、使えば資源の理念のもとに、今年も「よみがえる廃『貴』物展」を開催します。

- とき 10月27日(土)・28日(日) 10:00～17:00
- ところ YONETSU-KANささおか特設会場
- 内容
 - ・廃「貴」物展
ごみとして出された使用できる物を展示し、無償でお譲りします。希望者が多い場合は、抽選とし、後日お知らせします。
 - ・フリーマーケット
 - ・地域農産物の即売会
 - ・リサイクル品展示
- その他 YONETSU-KANささおかの入館料金(大人500円)が、2日間とも半額になります。中学生以下および身体障害者手帳・療育手帳・精神障害者保健福祉手帳の交付を受けている人は無料です。
- 問合せ 福井坂井地区広域市町村圏事務組合 清掃センター ☎74-1314

「認知症」講演会のお知らせ

- とき 11月24日(土) 13:30～15:30
- ところ 福井県生活学習館(ユウ・アイふくい) 多目的ホール
- 講師 朝田 隆さん
- 演題 認知症は予防できるのか?
- 参加料 無料
- 主催 福井県立すこやかシルバー病院(財)認知症高齢者医療介護教育センター 〒910-3623 福井市島寺町93-6 福井県立すこやかシルバー病院(財)認知症高齢者医療介護教育センター 介護教育室 担当 谷口、山口 ☎98-2700
- 問合せ

創立42周年記念ハスの実まつり

今年、ハスの実の家は創立42周年を迎えます。ハスの実の家には、通所施設「わくわくセンター」と入所施設「ハスの実の家」があります。ハスの実まつりに向け、仲間達は日ごろの成果を発表しようと頑張っています。地域の皆さんにお越しいただき、仲間との交流の場になるよう楽しみにしています。多数の参加を心よりお待ちしております。

- とき 11月11日(日) 10:00～15:00
- ところ ハスの実の家 わくわくセンター
- 内容
 - みこしねり歩き
 - 仲間の発表
 - 喫茶店 手作りケーキ、パン、コーヒー
 - バザー 掘り出し物がいっぱい
 - 模擬店 焼き鳥、焼きそば、そば、おでんなど
 - 踊り
 - お茶会
- 問合せ 社会福祉法人ハスの実の家 ハスの実まつり実行委員会 ☎78-6743 FAX 78-6744

債務を整理するための裁判手続

個人の債務者が、借入れや商品の購入などにより債務（借金や購入代金などの支払い義務）が増えたり、何らかの事情で収入が減ったりして、債権者（支払先）に、約束どおり支払うことが困難となることがあります。

このような場合には、債務を整理し、生活を立て直すための裁判所の手続きとして、特定調停や個人再生、破産の手続きなどがあります。

今後も支払いを続けることができるかどうか、話し合いで解決できそうかどうかなどの事情により、どの手続きが最も適しているかを検討する必要があります。

- 特定調停手続き…債権者との話し合いにより、返済方法を見直す手続きです。
- 個人再生手続き…法律で定められた手続きにより債務の支払い計画を立てる手続きです。
- 破産手続き…債務者の財産をお金に換えて債権者に分配する手続きです。

各手続きに関する説明は、裁判所ホームページ <http://www.courts.go.jp/> で見ることができます。

また、手続き案内のリーフレットなども配布しています。

- ・特定調停手続き…福井簡易裁判所
- ・個人再生手続き、破産手続き…福井地方裁判所

■問合せ 福井地方裁判所 ☎22-5000

みんなでつくりよう安心の街

現在、市内において、声かけ事案や空き巣、車上狙い、自転車盗が多発しています。

被害に遭わないために!!

- 子どもには、なるべく一人で行動させず、防犯ブザーを携帯させましょう。
- 自宅にいる時いない時にかかわらず、鍵を掛けましょう。
- 車を離れる時には、車内に貴重品やかばんなどを置かないようにしましょう。
- 自転車は必ず鍵をかけ、なるべく2重ロックにしましょう。

■問合せ あわら警察署 ☎73-0110

若者無業者（ニート・引きこもり）の就職を支援します

臨床心理士やカウンセラーが、働くことや人との接し方で困っている人の相談・支援を行います。

サポステカフェ（毎週月曜日10:00～17:00）に参加して自由な時間を過ごしたり、グループワーク（毎週木曜日14:00～16:00）を行って、人との交流に慣れる練習をしたりします。

一人一人のレベルに合わせて、その人に合った対応をします。一人で不安を抱え込まず、勇気を出して一歩踏み出してみませんか。

- とき 月～金曜日 10:00～18:00（祝日を除く）
- ところ 県社会福祉センター2階（光陽2丁目3-22）
- 問合せ ふくい若者サポートステーション ☎21-0311

事業主の皆さまへ 外国人労働者の雇用ルールが新しくなりました

10月1日から、すべての事業主には、外国人労働者（特別永住者を除く）の雇入れ・離職の際に、氏名、在留資格などをハローワークへ届け出ることが義務付けられました。

また、事業主の人に対し、外国人労働者の雇用管理の改善や再就職支援の努力義務が課されています。

■問合せ ハローワーク三国 ☎81-3262

福井県士業等団体友好協議会 無料相談会開催

福井県士業等団体友好協議会（9団体）では、法律や会計、税務、登記、年金、各種許認可、不動産などについての無料相談会を行います。この機会に、ぜひご相談ください。

- とき 11月14日(水) 13:00～19:00
- ところ AOSSA 6階 601号室（☎20-1535）
- 問合せ 北陸税理士会福井県支部連絡協議会 ☎52-0510

20年版県民手帳の予約受付

- 予約締切 10月31日(水)
- 価 格 400円
- 発 行 11月中旬 (予定)
- 申込方法 電話、FAXまたはE-mailでお申し込みください。
その際、住所・氏名・電話番号をお知らせください。
(土・日曜日、祝日を除く)
- 申 込 み 政策推進課 企画調整G ☎73-8000 FAX73-1350
E-mail seisaku@city.awara.fukui.jp

古い電話帳を回収します

NTTでは、地球環境・地球資源保護の立場から、古い電話帳の回収を推進しています。
資源のリサイクル運動にご協力をお願いします。

- 回収期間 11月7日(水)～11月27日(火)
- 回収方法 配達員が新しい電話帳をお届けに伺った時に、不要となった電話帳が有りましたらお渡してください。
(交換方式) なお、渡せなかった場合は「タウンページセンター」へご連絡ください。改めて回収に伺います。
- 問合せ タウンページセンター 9 0120-506-309

国の教育ローン取扱中

高校や大学、専修学校の入学者や在学者は、国民生活金融公庫の「国の教育ローン」を申し込むことができます。「国の教育ローン」は、教育に必要な資金を融資する公的な制度です。

- 【融 資 額】 学生・生徒一人につき200万円以内
- 【利 率】 年2.50% (固定) (8月31日現在)
- 【返済期間】 10年以内
- 【対 象】 入学金、授業料、アパートの敷金・家賃など
- 【返済方法】 毎月元利均等払 (ボーナス時増額返済も可能)
- 【保 証】 (財) 教育資金融資保証基金または連帯保証人1人以上

※ 詳しい内容は、国民生活金融公庫福井支店 (☎33-1755) へお問い合わせください。

福井ギター音楽院 創立10周年記念コンサート

- と き 11月11日(日) 開場13:00～ 開演13:30～
- と ころ ハートピア春江 小ホール
- 入場料 無料
- 問合せ 福井ギター音楽院 安堂 ☎73-2863

11月の老人福祉センター利用日

	百 寿 苑	市 姫 荘
1 木	一般利用日	金津
2 金	新郷★	笹岡・熊坂・下金屋・名泉郷・牛ノ谷・畝市野々
5 月	本荘	クラブ活動日
6 火	一般利用日	伊井・南稻越・池口・河原井手・菅野・矢地・清間★
7 水	波松	東田中・南疋田・北疋田・次郎丸・瓜生・中川・北野・北・前谷・御簾尾・上野・剣岳
8 木	一般利用日	
9 金	北潟・浜坂★	指中・沢・柿原・山西方寺・嫁威・日の出・清王・山十楽
12 月	山方・里方・温泉	
13 火	一般利用日	桑原・古屋石塚★
14 水	新郷	細呂木・橋屋・蓮ヶ浦・坂口・樋山・滝・駅前・青ノ木・宮谷・吉崎
15 木	一般利用日	
16 金	波松★	
19 月	本荘	クラブ活動日
20 火	一般利用日	東田中・南疋田・北疋田・次郎丸・瓜生・中川・北野・北・前谷★
21 水	北潟・浜坂	指中・沢・柿原・山西方寺・嫁威・日の出・清王・山十楽
22 木	一般利用日	
26 月	新郷	細呂木・橋屋・蓮ヶ浦・坂口・樋山・滝・駅前・青ノ木・宮谷
27 火	一般利用日	笹岡・熊坂・下金屋・名泉郷・牛ノ谷・畝市野々★
28 水	波松	吉崎
29 木	一般利用日	伊井・南稻越・池口・河原井手・菅野・矢地・清間
30 金	山方・里方・温泉★	

★は通所事業です。
クラブ活動日は入浴できません。



となりまちの話題



出かけてみませんか?となりまちへ

加賀市 風景散歩 伝統の坂網獵と鴨料理

大聖寺藩から今に伝わる伝統の「坂網獵」について学んだ後、鴨料理をいただきます。また、石川県九谷焼美術館の作品を、学芸員の解説つきで見学します。

※このコースはバスで巡ります。

とき 11月16日(金)・23日(金)・30日(金)
11:00~14:30

集合場所 JR加賀温泉駅

参加費 4,000円 (入館料、昼食代含む)

定員 各日20人 (催行日前日の17:00までに申し込んでください)

問合せ KAGA旅・まちネット

☎0761-72-6678

ベ ビー 一 誕 生

H19.9.1~9.30 届け出順(敬称略)

氏名	性別	お父さん	お母さん	行政区
吉川 葵子	女	陽平	典子	新
平田 梨豊	女	靖幸	真理	南正田
水上 愛彩	女	和寿	知子	下八日
山下 大地	男	茂人	陽子	波松
東 虎生	男	春樹	真希	古
田村 直之	男	弘之	敦子	向ヶ丘
小玉 侑花	女	浩一郎	身奈	東温泉
吉田 剛	男	哲夫	翠	桜ヶ丘
北野 礼士	男	豊明	美千代	井江葎
遠藤 優月	男	克之	文代	桜ヶ丘
筏 姫奈	女	智之	優	中央
森川 太陽	男	哲央	まゆみ	北稲越
雲竜 美月	女	常宗	紀江	舟津
高田 和範	男	義靖	克枝	中川
石田 桃海	女	隆志	幸子	後山
田端 慶大	男	浩司	佳世子	東
有田 廉矢	男	優介	久美子	向ヶ丘

リサイクルバンク

《ゆずります》

電動ベッド
エレクトーン
工業用マシン

《ゆずってください》

リサイクルバンクの流れ

- 1 ゆずりたい人・ゆずってほしい人(情報提供者)は、市へ申し込む。(電話可)
- 2 品名を広報あわらに掲載する。
- 3 広報で紹介された品物をゆずりたい人・ゆずってほしい人(希望者)は、市へ連絡する。
- 4 市は、希望者に情報提供者の連絡先をお知らせする。
- 5 希望者は情報提供者へ連絡し、直接交渉する。
- 6 希望者は交渉結果を市へ連絡する。

■問合せ

生活環境課 環境衛生G

☎73-8018

TOTO製石油給湯機点検のお願い 95.8~99.6製造 石油直任式給湯機

弊社石油給湯機の不具合により、ご迷惑をお掛けして申し訳ございません。弊社は2002年10月24日と2006年12月4日の新聞紙上において無料点検実施の社告を行い、無料点検を実施しております。対象製品をお使いの場合は、事故未然防止のため、点検・部品交換を無料で実施させていただきます。ご要用の皆様には大変ご迷惑をお掛け致しますが、まずはご一報のほど宜しくお願い申し上げます。

給湯機部品の一部不具合により ▶ 油漏れ発生→給湯機内部で発火 →機器および周辺部への延焼 に至る可能性があります

■型式名・製造年月が下記に該当するものが対象製品となります。

1. 型式名	RPE32K ○○	RPH32K ○○
	RPE40K ○○	RPH40K ○○
	RPE41K ○○	RPH41K ○○

2. 製造年月

1995年(平成7年)8月
~1999年(平成11年)6月まで
※製造番号の頭4ケタが製造年月を表します。

■点検済 器具に点検済シールが貼ってありましたら点検が完了しておりますので、安心してお使いいただけます。

■お問合せ先 給湯機点検コールセンターフリーダイヤル(料金無料)
☎0120-444-309 受付時間:午前9時~午後5時30分(土・日・祝日を除く)

■TOTOインターネットホームページ
<http://www.toto.co.jp>
※ご提供いただいた個人情報はお客様との連絡及び、訪問点検のみに使用いたします。

守ろう! 確かめよう! 福井県最低賃金の改正

659円

10月19日から、福井県内すべての労働者に、福井県最低賃金(時間額)が適用されます。

■問合せ 福井県労働局
労働基準部 賃金室
☎22-2691



編集後記

伊井小学校の5年生が学校前の田んぼで、春に自分たちで田植えをして大きく育った稲を、慣れないかまを使い一株づつ刈り取りました。刈り終わった後の児童らの笑顔とうっすら額ににじんだ汗が印象的でした。地元農家の人たちがていねいに指導していて、とても良い体験学習だと思いました。

12月にはもちつき大会をして、全校児童でいただくとのこと。その時もぜひ取材に…。(利)

三国競艇開催日

- 11/1(木)~11/4(日)
- 11/5(月)~11/6(火) 戸田周年【場外】
- 11/8(木)~11/11(日)
- 11/12(月)~11/15(木) 児島周年【場外】
- 11/16(金)~11/19(月)
- 11/20(火)~11/25(日) 第10回競艇王チャレンジカップ(浜名湖)【場外】
- 11/29(木)~11/30(金)

「声の広報」のテープをご希望の人は、あわら市社会福祉協議会 ☎73-2253 まで

11月くらしのカレンダー

日	月	火	水	木	金	土
<p>11月の納期限は 26日です。</p> <p>国民健康保険税(第5期) 下水道受払者負担金(第3期)</p>						
<p>第4回 あわらし市民文化祭</p> <ul style="list-style-type: none"> ■とき 11月3日(土)・4日(日) ■ところ 観光会館・芦原社会福祉センター ■内容 作品展示 芸能発表 文化協議会事務局 問合せ 文化学習課 生涯学習G ☎738042 						
<p>4 市民課日曜業務(証明書発行) 8:30～12:00 市役所</p>	<p>5 心配ごと相談 13:00～16:00 市姫荘</p>	<p>6 市民課窓口延長(証明書発行) 19:00まで 市役所 介護予防教室 さくらセンター 教育相談・親の会 19:30～ 中央公民館</p>	<p>7 燃やせないごみ収集日 19:00まで 市役所 介護予防教室 本荘公民館 子育て講座と子育てトーク 10:30～12:00 子育て支援センター 介護予防教室 13:30～15:30 北島公民館</p>	<p>8 介護予防教室 9:30～11:30 保健センター 3歳児健診 13:00～14:15 保健センター</p>	<p>9 脳活クラブ 9:30～11:30 保健センター</p>	<p>10 妊婦健診 10:00～12:00 保健センター セントピアタ市 15:00～ セントピア広場 湯のまち夕市 16:00～ 湯のまち駅前多目的広場</p>
<p>11 市民課日曜業務(証明書発行) 8:30～12:00 市役所 わいわい広場 湯のまち公民館 10:00～14:00 相六ごみ休日持ち込み日8:30～16:30</p>	<p>12 心配ごと相談 13:00～16:00 百寿苑 行政・人権相談 13:30～16:00 本荘公民館 結婚相談 13:30～16:00 市姫荘</p>	<p>13 市民課窓口延長(証明書発行) 19:00まで 市役所 介護予防教室 伊井公民館 9:30～11:30 行政・人権相談 13:30～16:00 金津社会福祉センター</p>	<p>14 資源ごみ収集日(空き缶・空きびん) 絵本に親しもう 10:30～11:30 金津図書館</p>	<p>15 農地法に基づく許可申請締切日 朝のあいさつ運動 7:10～ 各小中学校</p>	<p>16</p>	<p>17 おはなし会 11:00～11:30 芦原図書館 おはなしホイホイ 14:00～14:30 金津図書館 セントピアタ市 15:00～ セントピア広場 湯のまち夕市 16:00～ 湯のまち駅前多目的広場</p>
<p>18 市民課日曜業務(証明書発行) 8:30～12:00 市役所 市民健診(基本・肺がん・胃がん・腫瘍検診) 8:00～10:00 保健センター 生涯学習推進大会 13:30～ 中央公民館 体育学習推進大会 13:30～ 中央公民館 市内宮崎病院 院(三國) ☎68-1002 市内春江病院 院(春江) ☎51-0029 市内当番医 外友 田 医院(春江) ☎51-0343</p>	<p>19 心配ごと相談 13:00～16:00 市姫荘</p>	<p>20 市民課窓口延長(証明書発行) 19:00まで 市役所 介護予防教室 さくらセンター 9:30～11:30</p>	<p>21 燃やせないごみ収集日 介護予防教室 9:30～11:30 本荘公民館 もくもく教室 9:40～ 保健センター 栄養教室 10:30～11:45 子育て支援センター 無料法律相談 13:00～16:00 市姫荘 介護予防教室 13:30～15:30 北島公民館</p>	<p>22 介護予防教室 9:30～11:30 保健センター</p>	<p>23 動物相談の日 市内西岡医院(あわら) ☎77-2138 市内ヒガン内科医院(丸岡) ☎66-1054 市内当番医 外宮 崎 病院 院(三國) ☎82-1002</p>	<p>24 おはなしホイホイ 14:00～14:30 金津図書館 セントピアタ市 15:00～ セントピア広場 湯のまち夕市 16:00～ 湯のまち駅前多目的広場</p>
<p>25 市民課日曜業務(証明書発行) 8:30～12:00 市役所 市子進トッポール大会 8:30～ トリムアップかなつ 府交検査 9:00～10:30 保健センター 休内宮崎病院 院(三國) ☎62-1002 休内川崎皮膚科クリニック(丸岡) ☎67-3555 休内当番医 外春 江 病院(春江) ☎51-0029</p>	<p>26 70歳教室 10:00～11:30 保健センター 心配ごと相談 13:00～16:00 百寿苑 結婚相談 13:30～16:00 市姫荘</p>	<p>27 市民課窓口延長(証明書発行) 19:00まで 市役所 介護予防教室 伊井公民館 9:30～11:30 B・C・G接種 13:00～13:45 保健センター</p>	<p>28 資源ごみ収集日(空き缶・空きびん) おたのしみ会 10:30～11:45 子育て支援センター 社会保険相談 13:30～16:00 市役所</p>	<p>29</p>	<p>30 脳活クラブ 9:30～11:30 保健センター</p>	<p>31 文化の日 市民文化祭 セントピアタ市 15:00～ セントピア広場 湯のまち夕市 16:00～ 湯のまち駅前多目的広場 休内国立あわら病院(あわら) ☎79-1211 休内内木村病院(あわら) ☎73-3323 休内当番医 外キムクウニツク(丸岡) ☎67-3000</p>
<p>あわらし市の人口</p> <p>11月1日現在</p> <p>男 14,869人 女 16,630人 世帯数 10,208世帯</p>						
<p>あわらし市の広報</p> <p>●広 報 紙 広報あわら 毎月15日発行 (15日が休日の場合は直前の平日)</p> <p>●行政チャンネル チャンネルあわら29 (YouTubeテレビ29ch) ●ホームページ http://www.city.awara.fuku.jp/</p>						

